

New Brooklyn blok C3.2

Almere



Verhuurtekeningen

07-12-2023

Overzichtsplattegronden

Gevelschema's

Woningplattegronden

Type's

F1 en F2

G1

H1, H2, H3 en H4

Noord-Macedoniëstraat

Bulgarijestraat

Turkijekade

Montenegrostraat

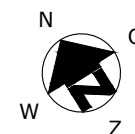
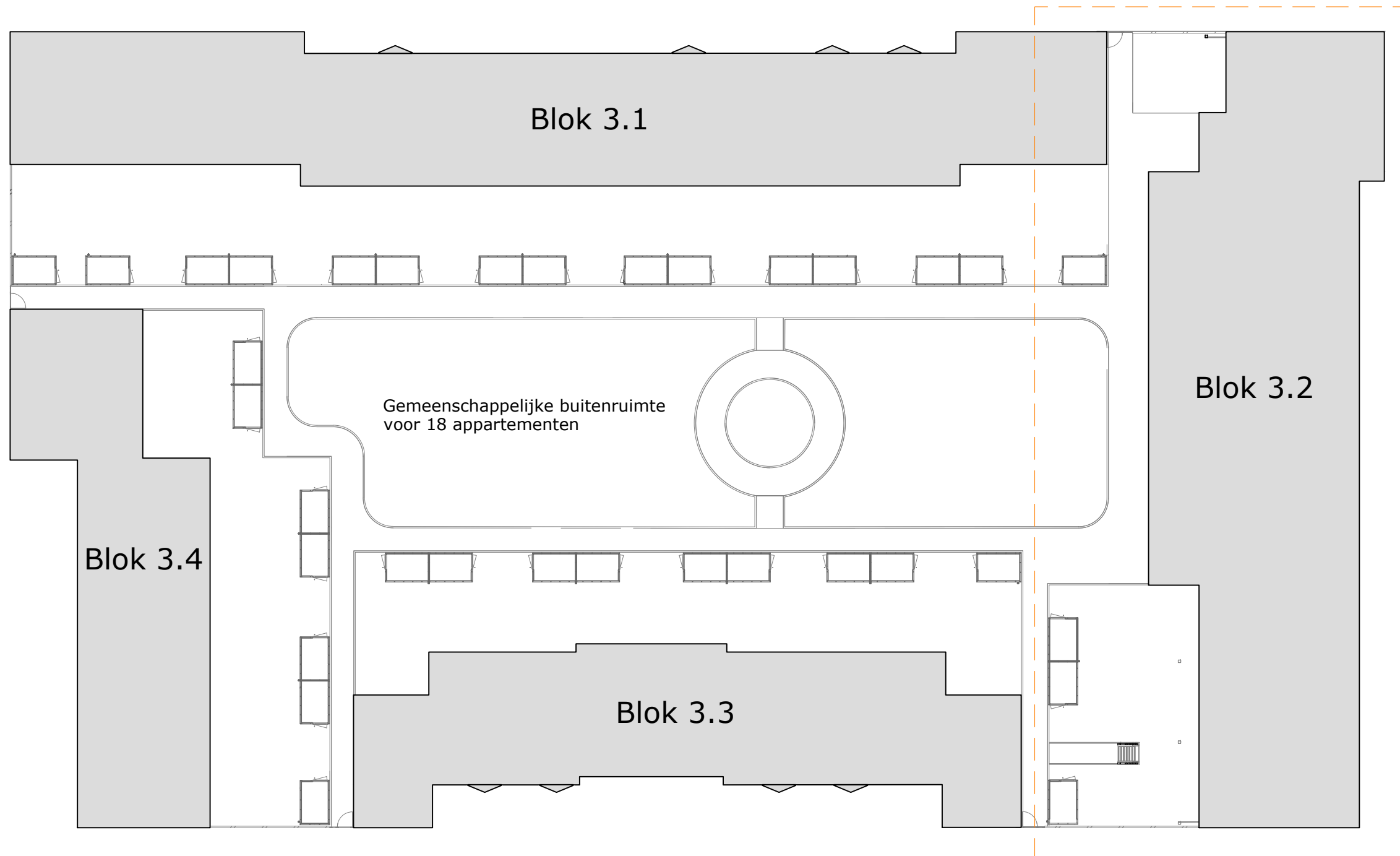

COMPLEX : 204004
ADRES : -
BOUWJAAR : 2023
OPMERKING : geringe afwijking mogelijk
Aan deze tekeningen kunnen geen rechten worden ontleend

WONINGTYPE : - SH blok 3.2
VERDIEPING : situatie
AANTAL KAMERS : -
DATUM : 22-09-2023
WIJZIGING : 07-12-2023

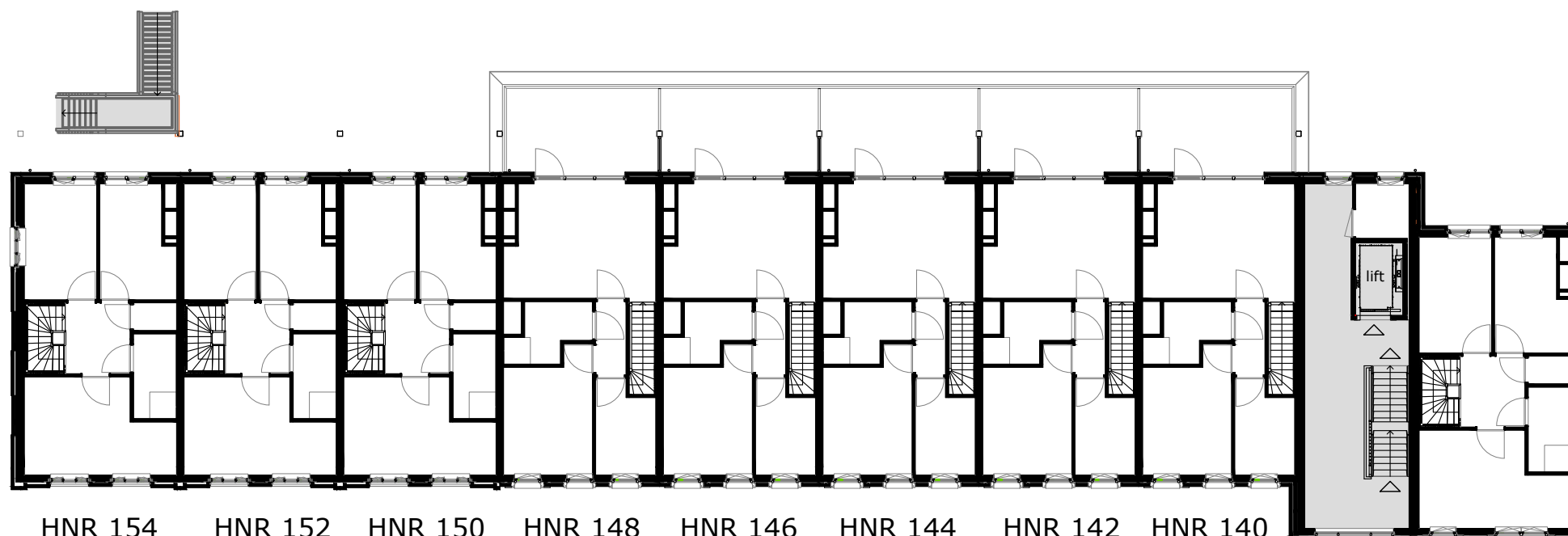

eerste verdieping

HNR 154 Type F1 HNR 152 Type F1 HNR 150 Type F1 HNR 148 Type G1 HNR 146 Type G1 HNR 144 Type G1 HNR 142 Type G1 HNR 140 Type G1 HNR 102 Type F2

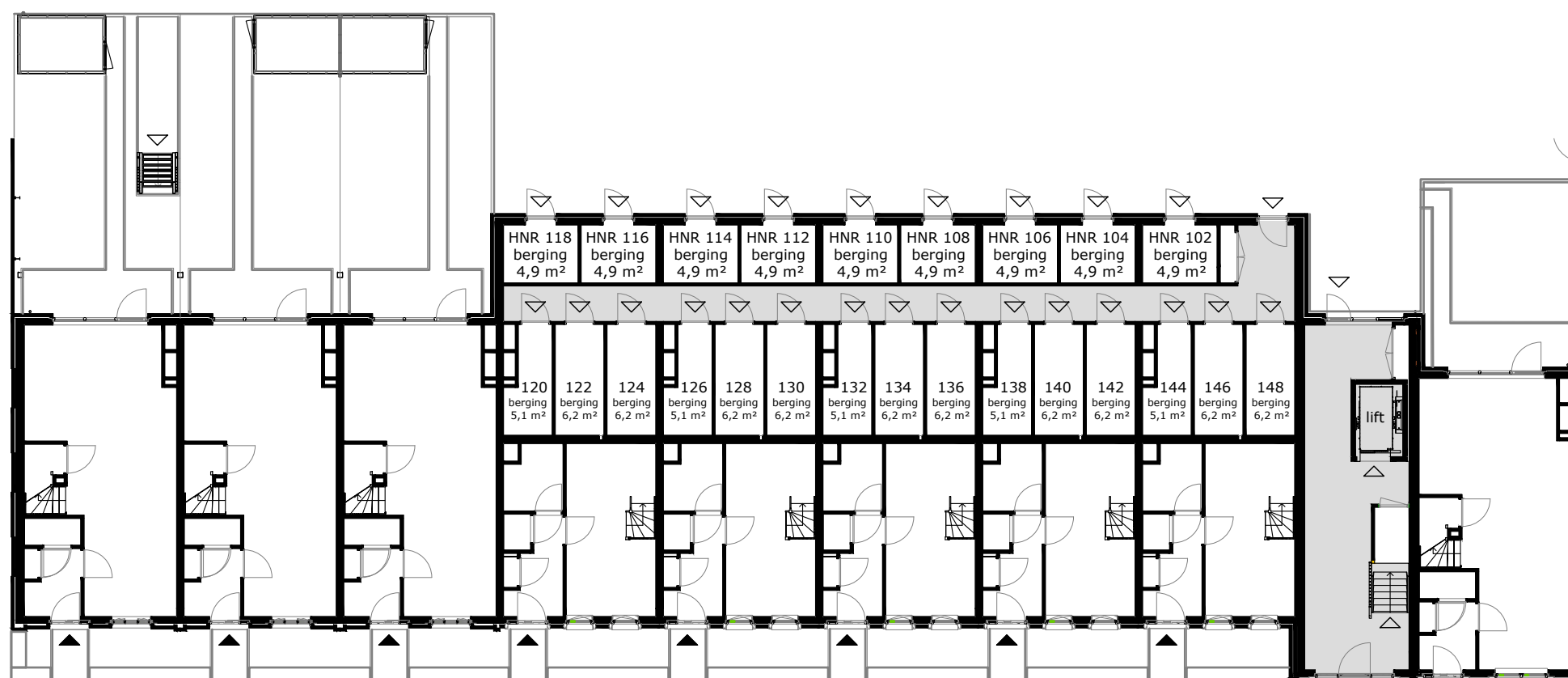

begane grond

HNR 154 Type F1 HNR 152 Type F1 HNR 150 Type F1 HNR 148 Type G1 HNR 146 Type G1 HNR 144 Type G1 HNR 142 Type G1 HNR 140 Type G1 HNR 102 Type F2

Turkijekade



COMPLEX : 204004
ADRES : Turkijekade
BOUWJAAR : 2023
OPMERKING : geringe afwijking mogelijk
Aan deze tekeningen kunnen geen rechten worden ontleend

WONINGTYPE : - SH blok 3.2
VERDIEPING : begane grond
AANTAL KAMERS : -
DATUM : 22-09-2023
WIJZIGING : 07-12-2023



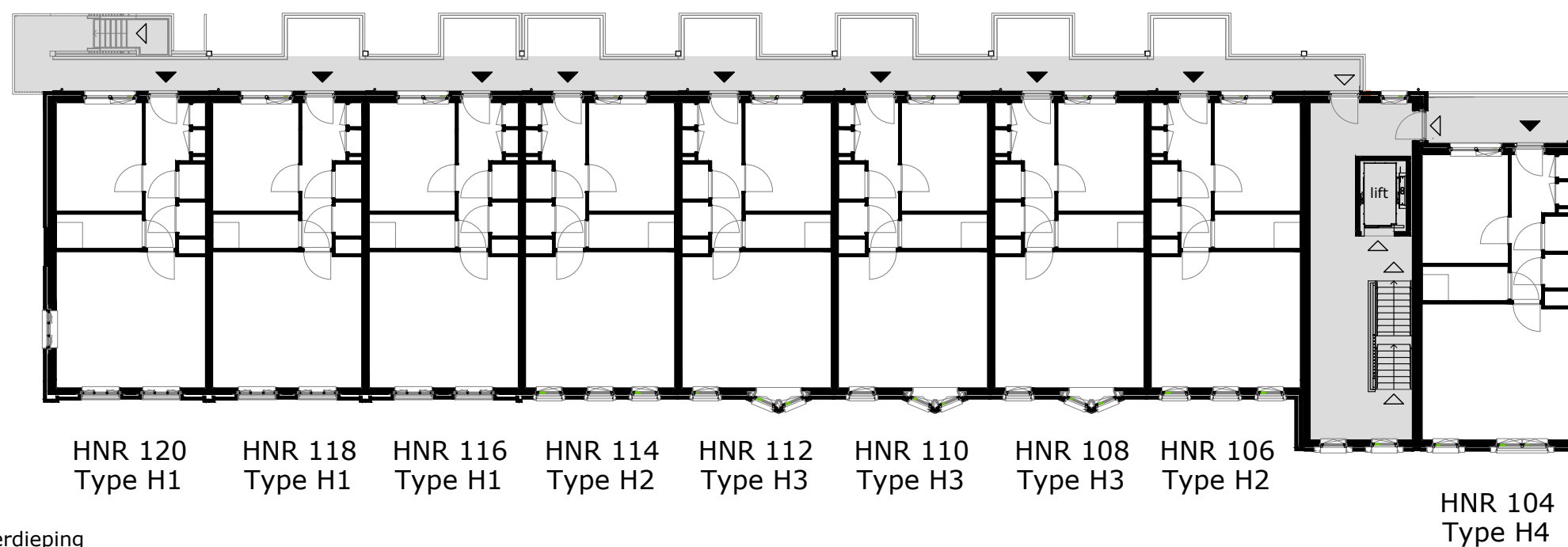
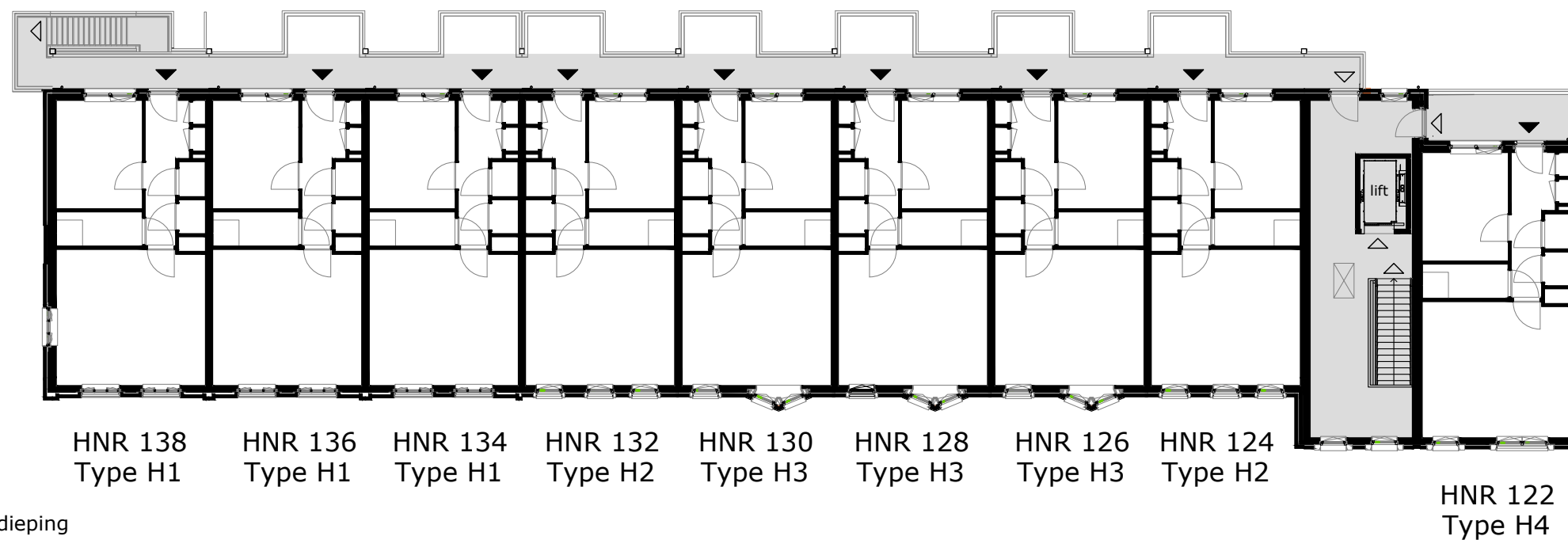

COMPLEX : 204004
 ADRES : Turkijkade
 BOUWJAAR : 2023
 OPMERKING : geringe afwijking mogelijk
 Aan deze tekeningen kunnen geen rechten worden ontleend

WONINGTYPE : - SH blok 3.2
 VERDIEPING : tweede en derde verdieping
 AANTAL KAMERS : -
 DATUM : 22-09-2023
 WIJZIGING : 07-12-2023

HNR 138 Type H1	HNR 136 Type H1	HNR 134 Type H1	HNR 132 Type H2	HNR 130 Type H3	HNR 128 Type H3	HNR 126 Type H3	HNR 124 Type H2	trappenhuis	HNR 122 Type H4
HNR 120 Type H1	HNR 118 Type H1	HNR 116 Type H1	HNR 114 Type H2	HNR 112 Type H3	HNR 110 Type H3	HNR 108 Type H3	HNR 106 Type H2		HNR 104 Type H4
HNR 154 Type F1	HNR 152 Type F1	HNR 150 Type F1	HNR 148 Type G1	HNR 146 Type G1	HNR 144 Type G1	HNR 142 Type G1	HNR 140 Type G1		HNR 102 Type F2

Zuid-oostgevel

HNR 122 Type H4
HNR 104 Type H4
HNR 102 Type F2

Noord-oostgevel (Bulgarijestraat)

HNR 122 Type H4	trappenhuis	HNR 124 Type H2	HNR 126 Type H3	HNR 128 Type H3	HNR 130 Type H3	HNR 132 Type H2	HNR 134 Type H1	HNR 136 Type H1	HNR 138 Type H1
HNR 104 Type H4		HNR 106 Type H2	HNR 108 Type H3	HNR 110 Type H3	HNR 112 Type H3	HNR 114 Type H2	HNR 116 Type H1	HNR 118 Type H1	HNR 120 Type H1
		HNR 140 Type G1	HNR 142 Type G1	HNR 144 Type G1	HNR 146 Type G1	HNR 148 Type G1			
HNR 102 Type F2		bergingen					HNR 150 Type F1	HNR 152 Type F1	HNR 154 Type F1

Noord-westgevel

HNR 138 Type H1
HNR 120 Type H1
HNR 154 Type F1

Zuid-westgevel

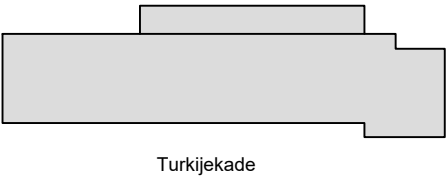

COMPLEX	: 204004	WONINGTYPE	: -	SH	blok 3.2
ADRES	: Turkijekade	VERDIEPING	: gevelschema		
BOUWJAAR	: 2023	AANTAL KAMERS	: -		
OPMERKING	: geringe afwijking mogelijk	DATUM	: 22-09-2023		
Aan deze tekeningen kunnen geen rechten worden ontleend		WIJZIGING	: 07-12-2023		

TECHNISCHE GEGEVENS

Omschrijving	Rc (m2.K/W)
begane grondvloer	4,20
gevels	6,14
dak	6,30
index energie	A++

Wijze van ventileren: natuurlijke toevoer en mechanische afvoer
Wijze van verwarmen: stadsverwarming d.m.v. radiatoren

OPPERVLAKTEN (conform NEN 2580)

Omschrijving	vloeroppervlakte (m2 NVO)
entree	3,80m ²
toilet	1,70m ²
woonkamer	33,50m ²
keuken	5,60m ²
lengte aanrechtblad	1800mm

badkamer	4,20m ²
slaapkamer 1	14,70m ²
slaapkamer 2	9,60m ²
slaapkamer 3	9,20m ²
berging	1,40m ²
overloop	5,20m ²

tuin	32,80m ²
berging (extern)	4,90m ²

Totaal GO ca. 99,34m²
(dit is inclusief de wanden)

	wandlichtpunt
	plafondlichtpunt
	wandcontactdoos dubbel geaard
	wandcontactdoos enkel geaard
	schakelaar
	wisselschakelaar
	serieschakelaar
	bedrade leiding
	onbedrade leiding
	antenne installatie
	data aansluiting
	thermostaat
	bediening mechanische ventilatie
	bediening zonwering
	omvormer pv panelen
	druknop bel
	bel
	intercom
	perilex (tbv kooktoestel)
	radiator
	rookmelder
	afvoerpunt tbv mv
	mechanische ventilatie unit
	meterkast
	wasmachine (opstelplaats)
	wasdroger (opstelplaats)
	kooktoestel (opstelplaats)
	koelkast (opstelplaats)

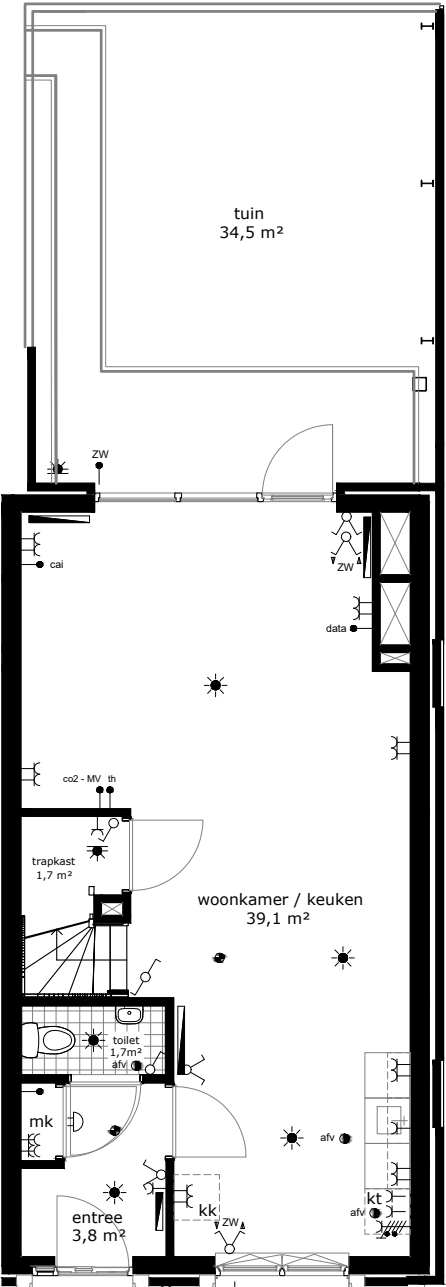
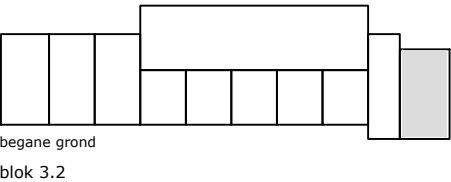
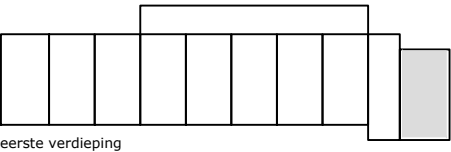

begane grond

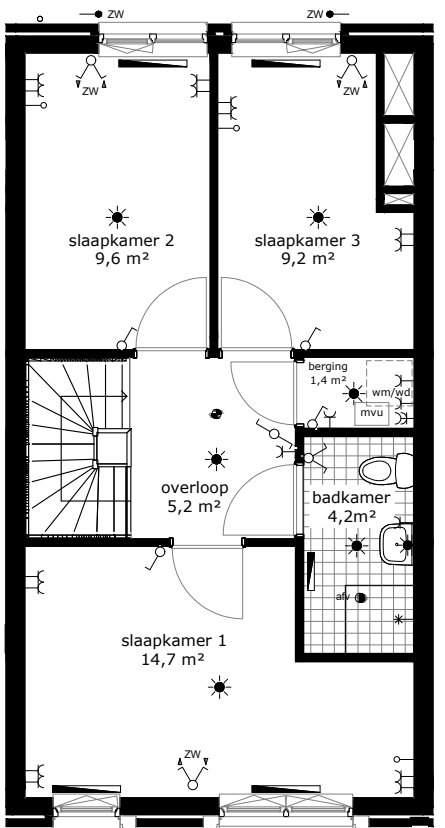
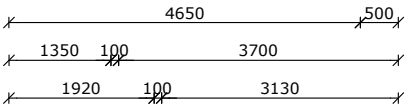

eerste verdieping

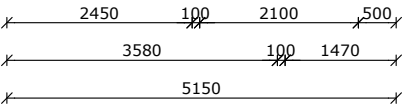

COMPLEX	: 204004
ADRES	: Turkijkade 102
BOUWJAAR	: 2023
OPMERKING	: geringe afwijking mogelijk
Aan deze tekeningen kunnen geen rechten worden ontleend	

WONINGTYPE	: Type F2	SH	blok 3.2
VERDIEPING	: begane grond en eerste verdieping		
AANTAL KAMERS	: 4		
DATUM	: 22-09-2023		
WIJZIGING	: 07-12-2023		

























TECHNISCHE GEGEVENS

Omschrijving	Rc (m2.K/W)
begane grondvloer	4,20
gevels	6,14
dak	6,30
index energie	A++

Wijze van ventileren: natuurlijke toevoer en mechanische afvoer
Wijze van verwarmen: stadsverwarming d.m.v. radiatoren

OPPERVLAKTEN (conform NEN 2580)

Omschrijving	vloeroppervlakte (m2 NVO)
entree	6,30m ²
toilet	1,10m ²
woonkamer	18,40m ²
keuken	5,60m ²
lengte aanrechtblad	1800mm
badkamer	3,50m ²
slaapkamer 1	11,10m ²
berging	1,10m ²
balkon	8,60m ²
berging (extern)	4,90m ²
Totaal GO (dit is inclusief de wanden)	ca. 50,00m ²

	wandlichtpunt
	plafondlichtpunt
	wandcontactdoos dubbel geaard
	wandcontactdoos enkel geaard
	schakelaar
	wisselschakelaar
	serieschakelaar
	bedrade leiding
	onbedrade leiding
cai 	antenne installatie
data 	data aansluiting
th 	thermostaat
co2-MV 	bediening mechanische ventilatie
zw 	bediening zonwering
pv 	omvormer pv panelen
	drukknop bel
	bel
	intercom
	perilex (tbv kooktoestel)
	radiator
	rookmelder
afv 	afvoerpunt tbv mv
mvu	mechanische ventilatie unit
mk	meterkast
wm	wasmachine (opstelplaats)
wd	wasdroger (opstelplaats)
kt	kooktoestel (opstelplaats)
kk	koelkast (opstelplaats)

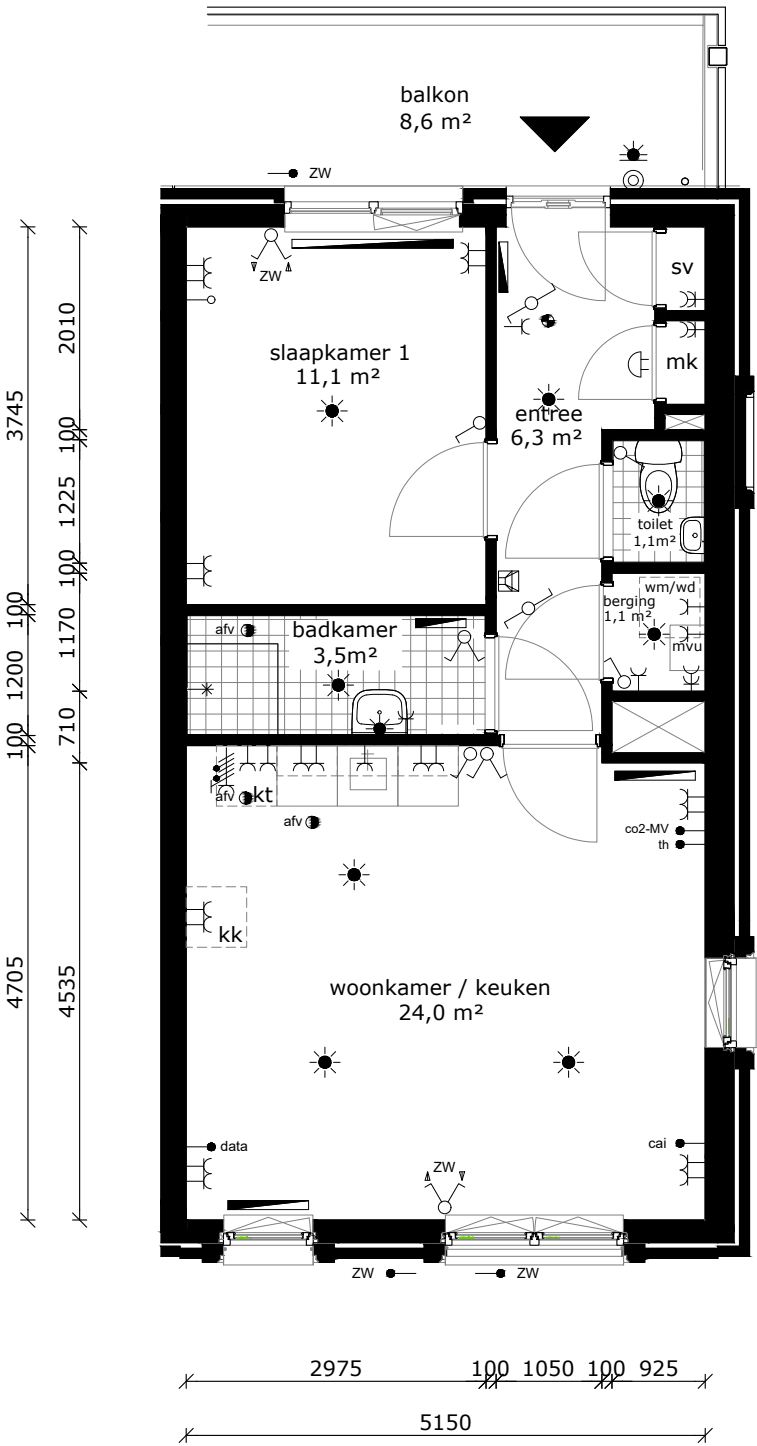
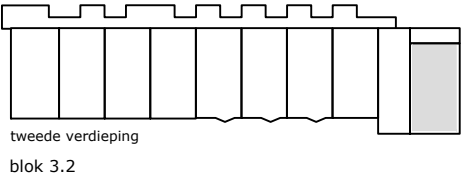

COMPLEX	: 204004	WONINGTYPE	: Type H4	SH	blok 3.2
ADRES	: Turkijkade 104	VERDIEPING	: tweede verdieping		
BOUWJAAR	: 2023	AANTAL KAMERS	: 2		
OPMERKING	: geringe afwijking mogelijk	DATUM	: 22-09-2023		
Aan deze tekeningen kunnen geen rechten worden ontleend		WIJZIGING	: 07-12-2023		



TECHNISCHE GEGEVENS

Omschrijving	Rc (m2.K/W)
begane grondvloer	4,20
gevels	6,14
dak	6,30
index energie	A++

Wijze van ventileren: natuurlijke toevoer en mechanische afvoer
Wijze van verwarmen: stadsverwarming d.m.v. radiatoren
4 stuks Pv-panelen met een max. vermogen van 400 WP per stuk.

OPPERVLAKTEN (conform NEN 2580)

Omschrijving	vloeroppervlakte (m2 NVO)
entree	6,30m ²
toilet	1,10m ²
woonkamer	18,40m ²
keuken	5,60m ²
lengte aanrechtblad	1800mm
badkamer	3,50m ²
slaapkamer 1	11,10m ²
berging	1,10m ²
balkon	3,80m ²
berging (extern)	4,90m ²
Totaal GO (dit is inclusief de wanden)	ca. 50,00m ²

	wandlichtpunt
	plafondlichtpunt
	wandcontactdoos dubbel geaard
	wandcontactdoos enkel geaard
	schakelaar
	wisselschakelaar
	serieschakelaar
	bedrade leiding
	onbedrade leiding
	antenne installatie
	data aansluiting
	thermostaat
	bediening mechanische ventilatie
	bediening zonwering
	omvormer pv panelen
	druknop bel
	bel
	intercom
	perilex (tbv kooktoestel)
	radiator
	rookmelder
	afvoerpunt tbv mv
	mechanische ventilatie unit
	meterkast
	wasmachine (opstelplaats)
	wasdroger (opstelplaats)
	kooktoestel (opstelplaats)
	koelkast (opstelplaats)

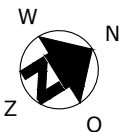
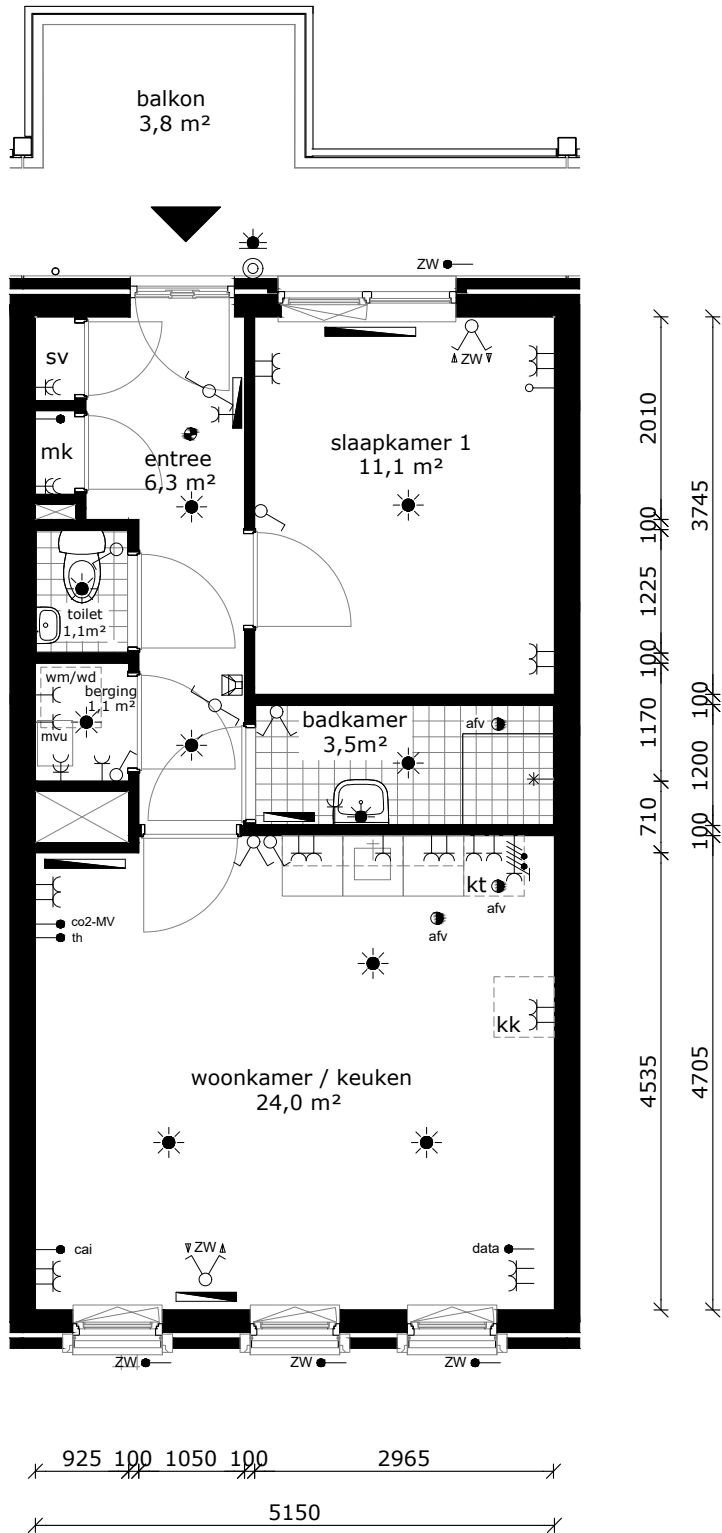
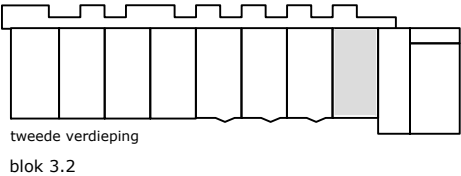

COMPLEX	: 204004
ADRES	: Turkijkade 106
BOUWJAAR	: 2023
OPMERKING	: geringe afwijking mogelijk
Aan deze tekeningen kunnen geen rechten worden ontleend	

WONINGTYPE	: Type H2	SH	blok 3.2
VERDIEPING	: tweede verdieping		
AANTAL KAMERS	: 2		
DATUM	: 22-09-2023		
WIJZIGING	: 07-12-2023		



TECHNISCHE GEGEVENS

Omschrijving	Rc (m2.K/W)
begane grondvloer	4,20
gevels	6,14
dak	6,30
index energie	A++

Wijze van ventileren: natuurlijke toevoer en mechanische afvoer
Wijze van verwarmen: stadsverwarming d.m.v. radiatoren
4 stuks Pv-panelen met een max. vermogen van 400 WP per stuk.

OPPERVLAKTEN (conform NEN 2580)

Omschrijving	vloeroppervlakte (m2 NVO)
entree	6,30m ²
toilet	1,10m ²
woonkamer	18,40m ²
keuken	5,60m ²
lengte aanrechtblad	1800mm
badkamer	3,50m ²
slaapkamer 1	11,10m ²
berging	1,10m ²
balkon	3,80m ²
berging (extern)	4,90m ²
Totaal GO (dit is inclusief de wanden)	ca. 50,00m ²

	wandlichtpunt
	plafondlichtpunt
	wandcontactdoos dubbel geaard
	wandcontactdoos enkel geaard
	schakelaar
	wisselschakelaar
	serieschakelaar
	bedrade leiding
	onbedrade leiding
	antenne installatie
	data aansluiting
	thermostaat
	bediening mechanische ventilatie
	bediening zonwering
	omvormer pv panelen
	drukknop bel
	bel
	intercom
	perilex (tbv kooktoestel)
	radiator
	rookmelder
	afvoerpunt tbv mv
	mechanische ventilatie unit
	meterkast
	wasmachine (opstelplaats)
	wasdroger (opstelplaats)
	kooktoestel (opstelplaats)
	koelkast (opstelplaats)

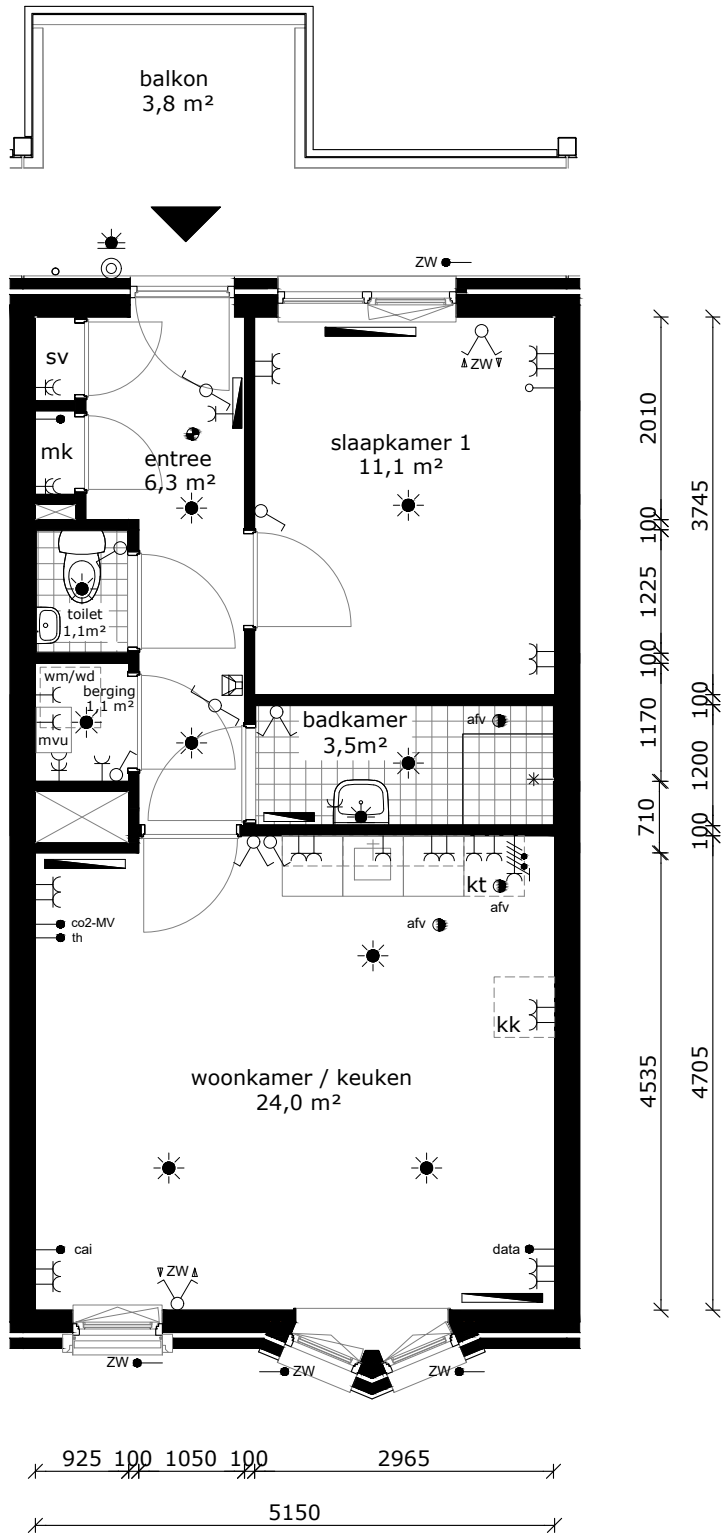
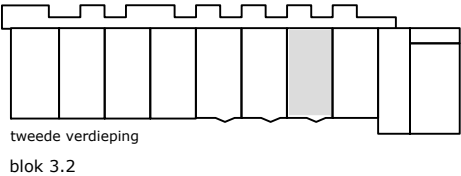

COMPLEX	: 204004	WONINGTYPE	: Type H3	SH	blok 3.2
ADRES	: Turkijkade 108	VERDIEPING	: tweede verdieping		
BOUWJAAR	: 2023	AANTAL KAMERS	: 2		
OPMERKING	: geringe afwijking mogelijk	DATUM	: 22-09-2023		
Aan deze tekeningen kunnen geen rechten worden ontleend		WIJZIGING	: 07-12-2023		



TECHNISCHE GEGEVENS

Omschrijving	Rc (m2.K/W)
begane grondvloer	4,20
gevels	6,14
dak	6,30
index energie	A++

Wijze van ventileren: natuurlijke toevoer en mechanische afvoer
Wijze van verwarmen: stadsverwarming d.m.v. radiatoren
4 stuks Pv-panelen met een max. vermogen van 400 WP per stuk.

OPPERVLAKTEN (conform NEN 2580)

Omschrijving	vloeroppervlakte (m2 NVO)
entree	6,30m ²
toilet	1,10m ²
woonkamer	18,40m ²
keuken	5,60m ²
lengte aanrechtblad	1800mm
badkamer	3,50m ²
slaapkamer 1	11,10m ²
berging	1,10m ²
balkon	3,80m ²
berging (extern)	4,90m ²
Totaal GO (dit is inclusief de wanden)	ca. 50,00m ²

	wandlichtpunt
	plafondlichtpunt
	wandcontactdoos dubbel geaard
	wandcontactdoos enkel geaard
	schakelaar
	wisselschakelaar
	serieschakelaar
	bedrade leiding
	onbedrade leiding
	antenne installatie
	data aansluiting
	thermostaat
	bediening mechanische ventilatie
	bediening zonwering
	omvormer pv panelen
	drukknop bel
	bel
	intercom
	perilex (tbv kooktoestel)
	radiator
	rookmelder
	afvoerpunt tbv mv
	mechanische ventilatie unit
	meterkast
	wasmachine (opstelplaats)
	wasdroger (opstelplaats)
	kooktoestel (opstelplaats)
	koelkast (opstelplaats)

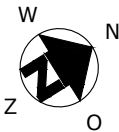
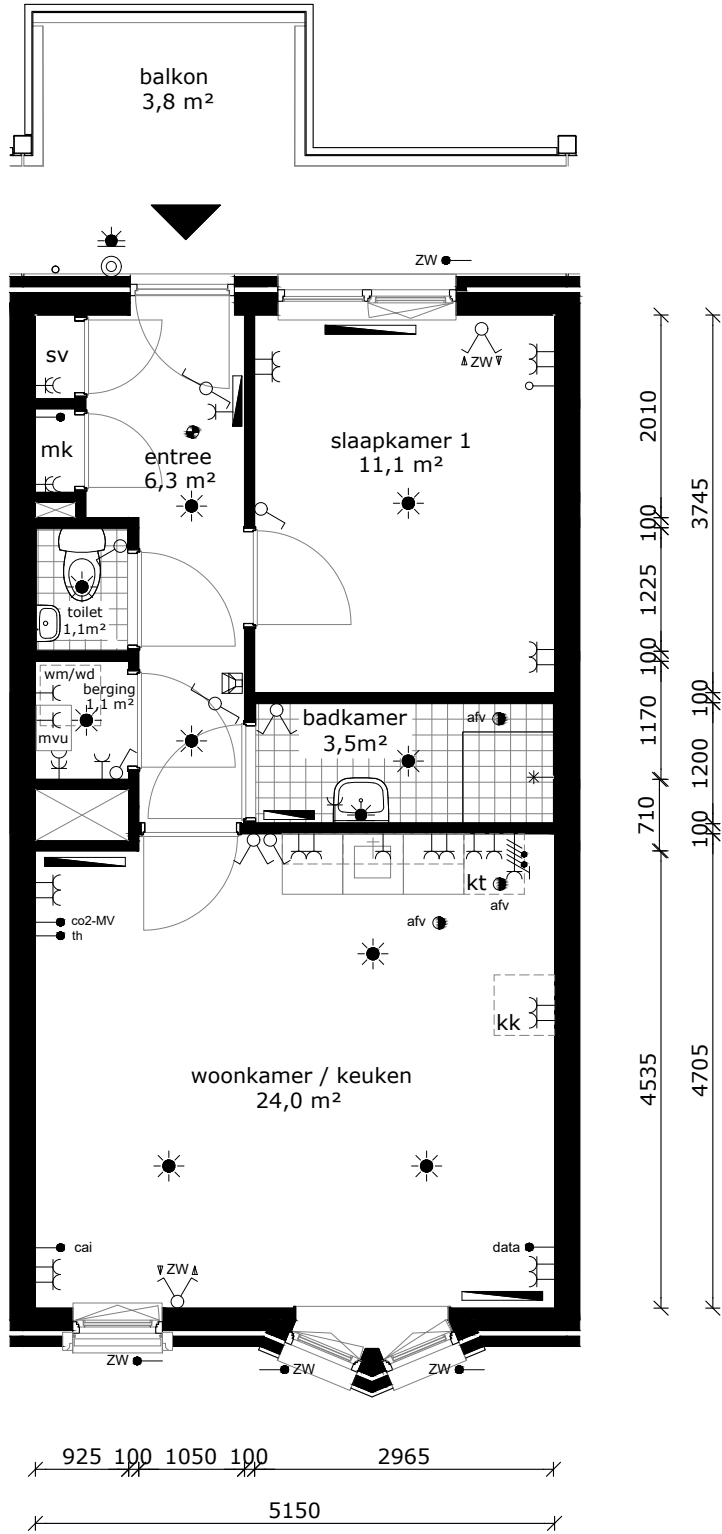
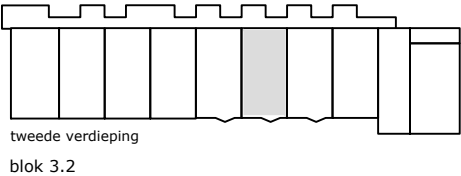

COMPLEX	: 204004	WONINGTYPE	: Type H3	SH	blok 3.2
ADRES	: Turkijkade 110	VERDIEPING	: tweede verdieping		
BOUWJAAR	: 2023	AANTAL KAMERS	: 2		
OPMERKING	: geringe afwijking mogelijk	DATUM	: 22-09-2023		
Aan deze tekeningen kunnen geen rechten worden ontleend		WIJZIGING	: 07-12-2023		



TECHNISCHE GEGEVENS

Omschrijving	Rc (m2.K/W)
begane grondvloer	4,20
gevels	6,14
dak	6,30
index energie	A++

Wijze van ventileren: natuurlijke toevoer en mechanische afvoer
Wijze van verwarmen: stadsverwarming d.m.v. radiatoren
4 stuks Pv-panelen met een max. vermogen van 400 WP per stuk.

OPPERVLAKTEN (conform NEN 2580)

Omschrijving	vloeroppervlakte (m2 NVO)
entree	6,30m ²
toilet	1,10m ²
woonkamer	18,40m ²
keuken	5,60m ²
lengte aanrechtblad	1800mm
badkamer	3,50m ²
slaapkamer 1	11,10m ²
berging	1,10m ²
balkon	3,80m ²
berging (extern)	4,90m ²
Totaal GO (dit is inclusief de wanden)	ca. 50,00m ²

	wandlichtpunt
	plafondlichtpunt
	wandcontactdoos dubbel geaard
	wandcontactdoos enkel geaard
	schakelaar
	wisselschakelaar
	serieschakelaar
	bedrade leiding
	onbedrade leiding
	antenne installatie
	data aansluiting
	thermostaat
	bediening mechanische ventilatie
	bediening zonwering
	omvormer pv panelen
	druknop bel
	bel
	intercom
	perilex (tbv kooktoestel)
	radiator
	rookmelder
	afvoerpunt tbv mv
	mechanische ventilatie unit
	meterkast
	wasmachine (opstelplaats)
	wasdroger (opstelplaats)
	kooktoestel (opstelplaats)
	koelkast (opstelplaats)

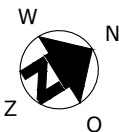
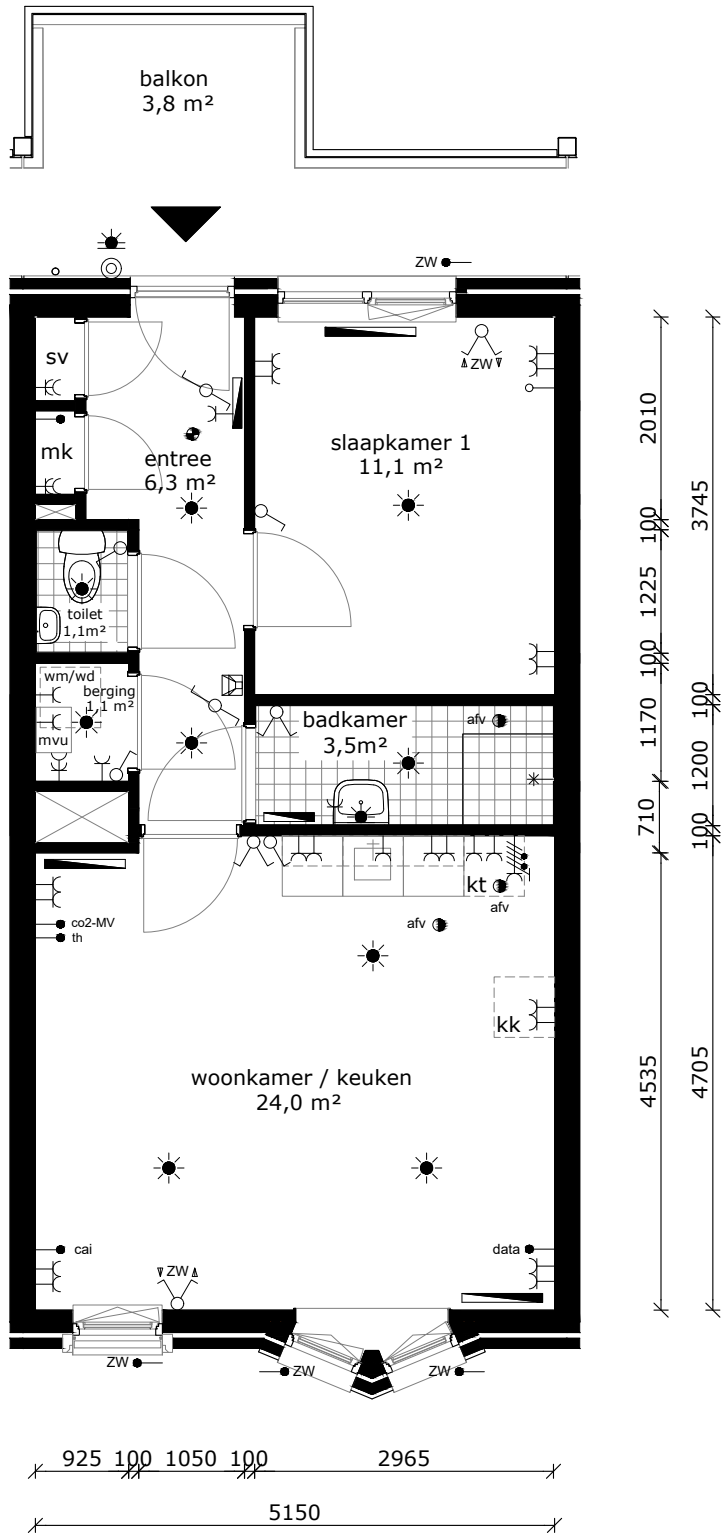
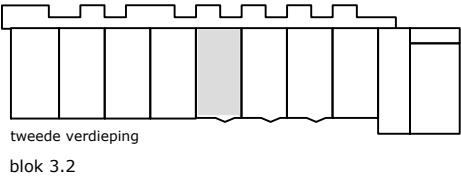

COMPLEX	: 204004	WONINGTYPE	: Type H3	SH	blok 3.2
ADRES	: Turkijkade 112	VERDIEPING	: tweede verdieping		
BOUWJAAR	: 2023	AANTAL KAMERS	: 2		
OPMERKING	: geringe afwijking mogelijk	DATUM	: 22-09-2023		
Aan deze tekeningen kunnen geen rechten worden ontleend		WIJZIGING	: 07-12-2023		































TECHNISCHE GEGEVENS

Omschrijving	Rc (m2.K/W)
begane grondvloer	4,20
gevels	6,14
dak	6,30
index energie	A++

Wijze van ventileren: natuurlijke toevoer en mechanische afvoer
Wijze van verwarmen: stadsverwarming d.m.v. radiatoren
4 stuks Pv-panelen met een max. vermogen van 400 WP per stuk.

OPPERVLAKTEN (conform NEN 2580)

Omschrijving	vloeroppervlakte (m2 NVO)
entree	6,30m ²
toilet	1,10m ²
woonkamer	18,40m ²
keuken	5,60m ²
lengte aanrechtblad	1800mm
badkamer	3,50m ²
slaapkamer 1	11,10m ²
berging	1,10m ²
balkon	3,80m ²
berging (extern)	4,90m ²
Totaal GO (dit is inclusief de wanden)	ca. 50,00m ²

	wandlichtpunt
	plafondlichtpunt
	wandcontactdoos dubbel geaard
	wandcontactdoos enkel geaard
	schakelaar
	wisselschakelaar
	serieschakelaar
	bedrade leiding
	onbedrade leiding
	antenne installatie
	data aansluiting
	thermostaat
	bediening mechanische ventilatie
	bediening zonwering
	omvormer pv panelen
	drukknop bel
	bel
	intercom
	perilex (tbv kooktoestel)
	radiator
	rookmelder
	afvoerpunt tbv mv
	mechanische ventilatie unit
	meterkast
	wasmachine (opstelplaats)
	wasdroger (opstelplaats)
	kooktoestel (opstelplaats)
	koelkast (opstelplaats)

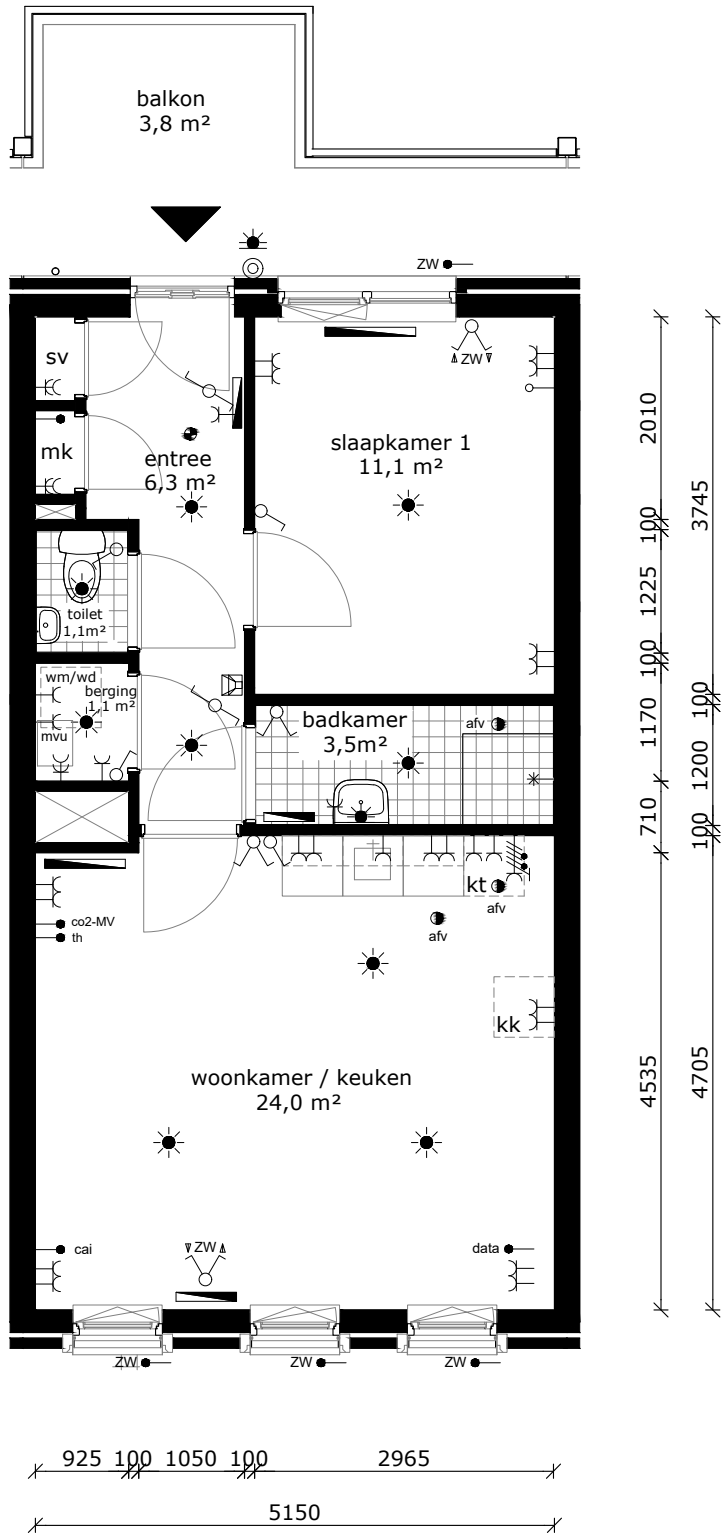
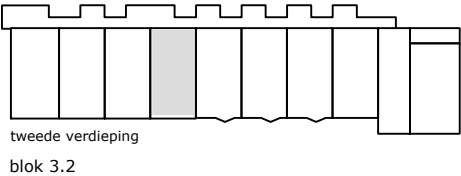

COMPLEX	: 204004	WONINGTYPE	: Type H2	SH	blok 3.2
ADRES	: Turkijkade 114	VERDIEPING	: tweede verdieping		
BOUWJAAR	: 2023	AANTAL KAMERS	: 2		
OPMERKING	: geringe afwijking mogelijk	DATUM	: 22-09-2023		
Aan deze tekeningen kunnen geen rechten worden ontleend		WIJZIGING	: 07-12-2023		



TECHNISCHE GEGEVENS









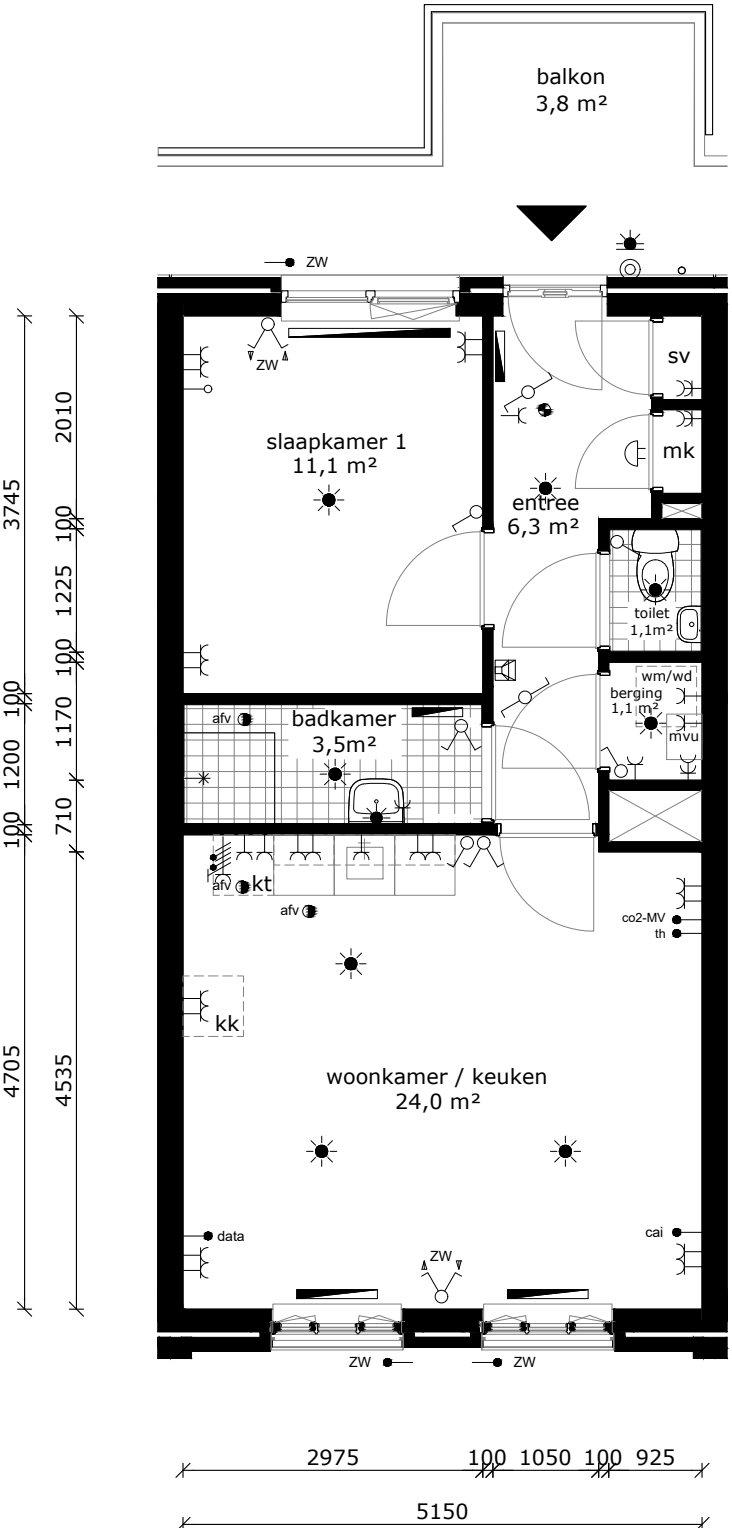







Omschrijving	Rc (m2.K/W)
begane grondvloer	4,20
gevels	6,14
dak	6,30
index energie	A++

Wijze van ventileren: natuurlijke toevoer en mechanische afvoer
Wijze van verwarmen: stadsverwarming d.m.v. radiatoren
4 stuks Pv-panelen met een max. vermogen van 400 WP per stuk

OPPERVLAKTEN (conform NEN 2580)

Omschrijving	vloeroppervlakte (m2 NVO)
entree	6,30m ²
toilet	1,10m ²
woonkamer	18,40m ²
keuken	5,60m ²
lengte aanrechtblad	1800mm
badkamer	3,50m ²
slaapkamer 1	11,10m ²
berging	1,10m ²
balkon	3,80m ²
berging (extern)	4,90m ²
Totaal GO (dit is inclusief de wanden)	ca. 50,00m ²



- | | |
|--|----------------------------------|
|  | wandlichtpunt |
|  | plafondlichtpunt |
|  | wandcontactdoos dubbel geaard |
|  | wandcontactdoos enkel geaard |
|  | schakelaar |
|  | wisselschakelaar |
|  | serieschakelaar |
|  | bedrade leiding |
|  | onbedrade leiding |
| cai  | antenne installatie |
| data  | data aansluiting |
| th  | thermostaat |
| co2-MV  | bediening mechanische ventilatie |
| zw  | bediening zonwering |
| pv  | omvormer pv panelen |
|  | drukknop bel |
|  | bel |
|  | intercom |
|  | perilex (tbv kooktoestel) |
|  | radiator |
|  | rookmelder |
| afv  | afvoerpunt tbv mv |
| mvu | mechanische ventilatie unit |
| mk | meterkast |
| wm | wasmachine (opstelplaats) |
| wd | wasdroger (opstelplaats) |
| kt | kooktoestel (opstelplaats) |
| kk | koelkast (opstelplaats) |

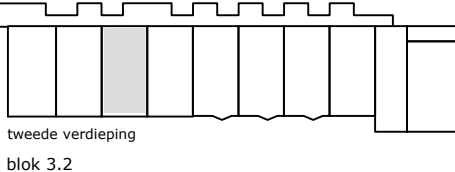

COMPLEX	:	204004	WONINGTYPE	:	Type H1	SH	blok 3.
ADRES	:	Turkijkade 116	VERDIEPING	:	tweede verdieping		
BOUWJAAR	:	2023	AANTAL KAMERS	:	2		
OPMERKING	:	geringe afwijking mogelijk	DATUM	:	22-09-2023		
Aan deze tekeningen kunnen geen rechten worden ontleend			WIJZIGING	:	07-12-2023		































TECHNISCHE GEGEVENS

Omschrijving	Rc (m2.K/W)
begane grondvloer	4,20
gevels	6,14
dak	6,30
index energie	A++

Wijze van ventileren: natuurlijke toevoer en mechanische afvoer
Wijze van verwarmen: stadsverwarming d.m.v. radiatoren
4 stuks Pv-panelen met een max. vermogen van 400 WP per stuk.

OPPERVLAKTEN (conform NEN 2580)

Omschrijving	vloeroppervlakte (m2 NVO)
entree	6,30m ²
toilet	1,10m ²
woonkamer	18,40m ²
keuken	5,60m ²
lengte aanrechtblad	1800mm
badkamer	3,50m ²
slaapkamer 1	11,10m ²
berging	1,10m ²
balkon	3,80m ²
berging (extern)	4,90m ²
Totaal GO (dit is inclusief de wanden)	ca. 50,00m ²



wandlichtpunt

plafondlichtpunt

wandcontactdoos dubbel geaard

wandcontactdoos enkel geaard

schakelaar

wisselschakelaar

serieschakelaar

bedrade leiding

onbedrade leiding

cai

antenne installatie

data

data aansluiting

th

thermostaat

co2-MV

bediening mechanische ventilatie

zw

bediening zonwering

pv

omvormer pv panelen

drukknop bel

bel

intercom

perilex (tbv kooktoestel)

radiator

rookmelder

afv

afvoerpunt tbv mv

mvu

mechanische ventilatie unit

mk

meterkast

wm

wasmachine (opstelplaats)

wd

wasdroger (opstelplaats)

kt

kooktoestel (opstelplaats)

kk

koelkast (opstelplaats)

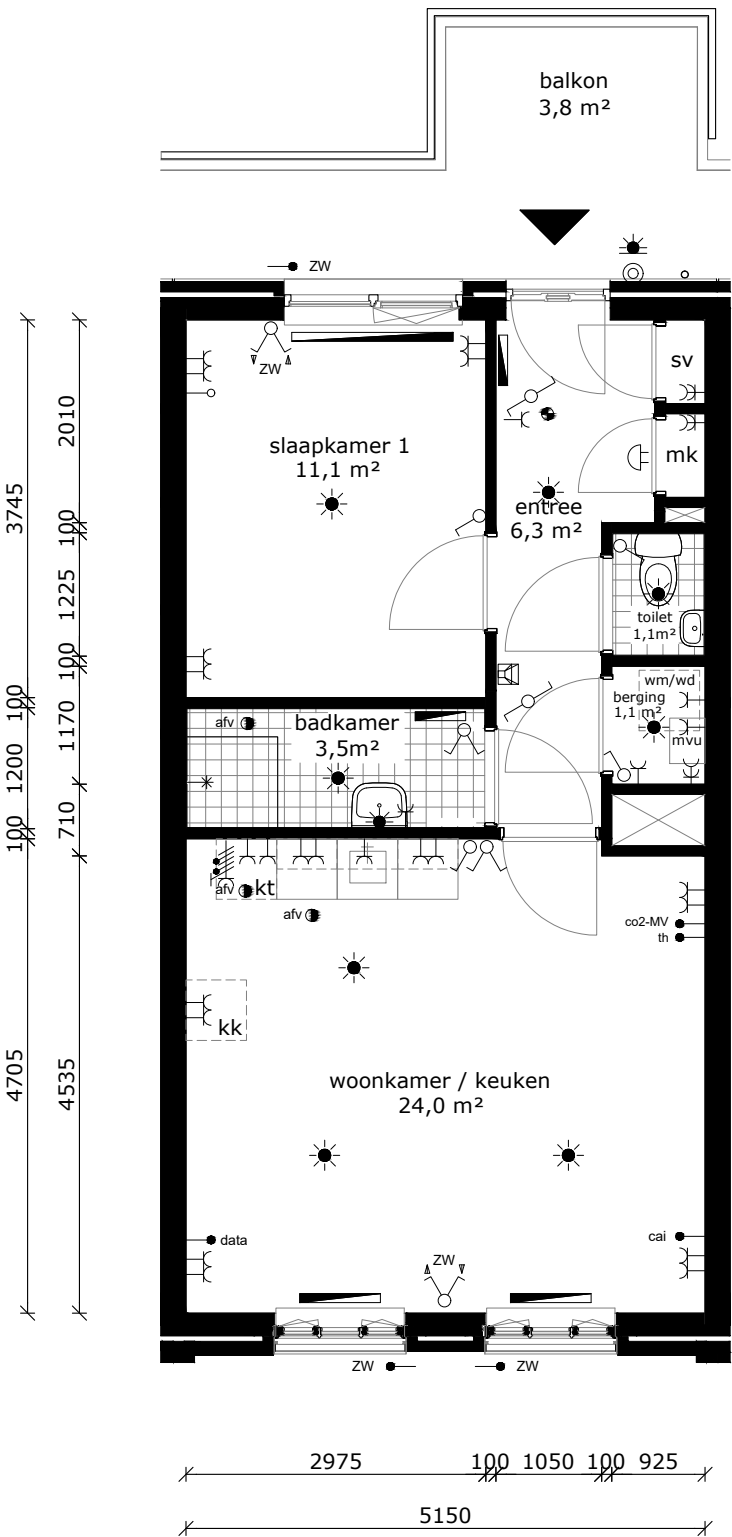
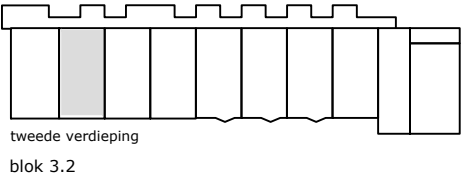

COMPLEX	:	204004
ADRES	:	Turkijekade 118
BOUWJAAR	:	2023
OPMERKING	:	geringe afwijking mogelijk
Aan deze tekeningen kunnen geen rechten worden ontleend		

WONINGTYPE	:	Type H1	SH	blok 3.2
VERDIEPING	:	tweede verdieping		
AANTAL KAMERS	:	2		
DATUM	:	22-09-2023		
WIJZIGING	:	07-12-2023		































TECHNISCHE GEGEVENS

Omschrijving	Rc (m2.K/W)
begane grondvloer	4,20
gevels	6,14
dak	6,30
index energie	A++

Wijze van ventileren: natuurlijke toevoer en mechanische afvoer
Wijze van verwarmen: stadsverwarming d.m.v. radiatoren
4 stuks Pv-panelen met een max. vermogen van 400 WP per stuk.

OPPERVLAKTEN (conform NEN 2580)

Omschrijving	vloeroppervlakte (m2 NVO)
entree	6,30m ²
toilet	1,10m ²
woonkamer	18,40m ²
keuken	5,60m ²
lengte aanrechtblad	1800mm
badkamer	3,50m ²
slaapkamer 1	11,10m ²
berging	1,10m ²
berging (extern)	5,10m ²
Totaal GO (dit is inclusief de wanden)	ca. 50,00m ²



wandlichtpunt

plafondlichtpunt

wandcontactdoos dubbel geaard

wandcontactdoos enkel geaard

schakelaar

wisselschakelaar

serieschakelaar

bedrade leiding

onbedrade leiding

cai

antenne installatie

data

data aansluiting

th

thermostaat

co2-MV

bediening mechanische ventilatie

zw

bediening zonwering

pv

omvormer pv panelen

druknop bel

bel

intercom

perilex (tbv kooktoestel)

radiator

rookmelder

afv

afvoerpunt tbv mv

mvu

mechanische ventilatie unit

mk

meterkast

wm

wasmachine

(opstelplaats)

wd

wasdroger

(opstelplaats)

kt

kooktoestel

(opstelplaats)

kk

koelkast

(opstelplaats)

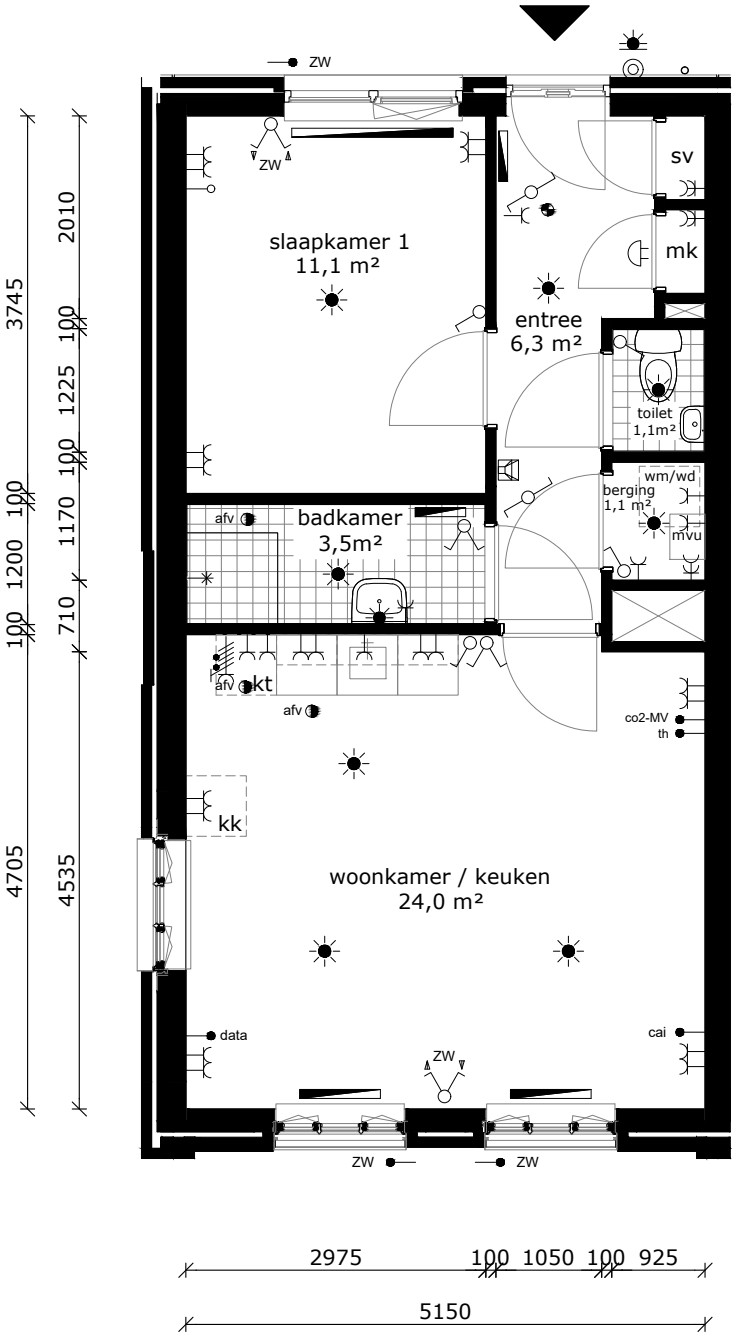
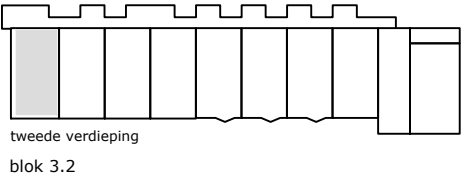

COMPLEX	:	204004
ADRES	:	Turkijekade 120
BOUWJAAR	:	2023
OPMERKING	:	geringe afwijking mogelijk
Aan deze tekeningen kunnen geen rechten worden ontleend		

WONINGTYPE	:	Type H1	SH	blok 3.2
VERDIEPING	:	tweede verdieping		
AANTAL KAMERS	:	2		
DATUM	:	22-09-2023		
WIJZIGING	:	07-12-2023		



TECHNISCHE GEGEVENS

Omschrijving	Rc (m2.K/W)
begane grondvloer	4,20
gevels	6,14
dak	6,30
index energie	A++

Wijze van ventileren: natuurlijke toevoer en mechanische afvoer
Wijze van verwarmen: stadsverwarming d.m.v. radiatoren

OPPERVLAKTEN (conform NEN 2580)

Omschrijving	vloeroppervlakte (m2 NVO)
entree	6,30m ²
toilet	1,10m ²
woonkamer	18,40m ²
keuken	5,60m ²
lengte aanrechtblad	1800mm
badkamer	3,50m ²
slaapkamer 1	11,10m ²
berging	1,10m ²
balkon	8,60m ²
berging (extern)	6,20m ²
Totaal GO (dit is inclusief de wanden)	ca. 50,00m ²

	wandlichtpunt
	plafondlichtpunt
	wandcontactdoos dubbel geaard
	wandcontactdoos enkel geaard
	schakelaar
	wisselschakelaar
	serieschakelaar
	bedrade leiding
	onbedrade leiding
	antenne installatie
	data aansluiting
	thermostaat
	bediening mechanische ventilatie
	bediening zonwering
	omvormer pv panelen
	drukknop bel
	bel
	intercom
	perilex (tbv kooktoestel)
	radiator
	rookmelder
	afvoerpunt tbv mv
	mechanische ventilatie unit
	meterkast
	wasmachine (opstelplaats)
	wasdroger (opstelplaats)
	kooktoestel (opstelplaats)
	koelkast (opstelplaats)

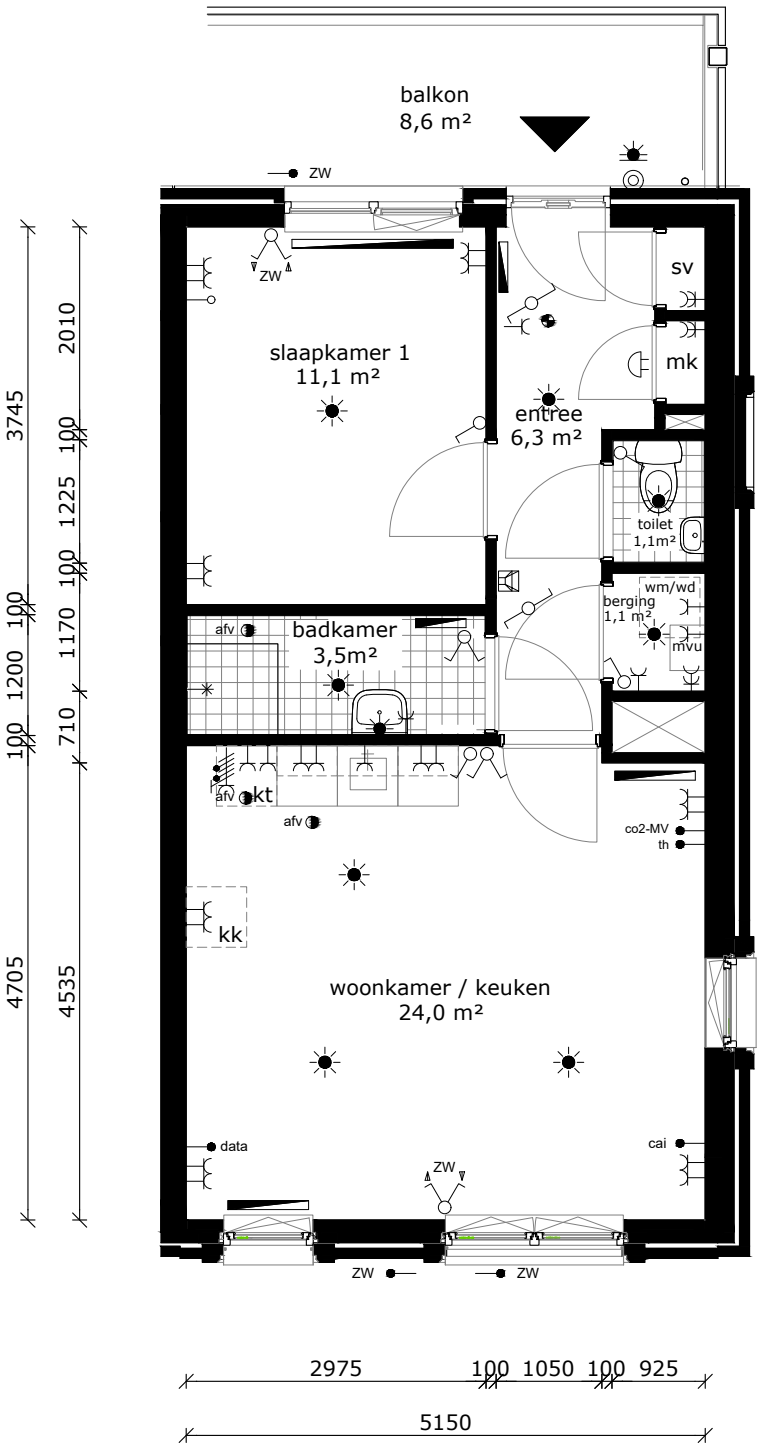
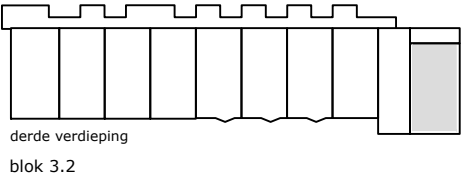

COMPLEX	: 204004	WONINGTYPE	: Type H4	SH	: blok 3.2
ADRES	: Turkijkade 122	VERDIEPING	: derde verdieping		
BOUWJAAR	: 2023	AANTAL KAMERS	: 2		
OPMERKING	: geringe afwijking mogelijk	DATUM	: 22-09-2023		
Aan deze tekeningen kunnen geen rechten worden ontleend		WIJZIGING	: 07-12-2023		



TECHNISCHE GEGEVENS

Omschrijving	Rc (m2.K/W)
begane grondvloer	4,20
gevels	6,14
dak	6,30
index energie	A++

Wijze van ventileren: natuurlijke toevoer en mechanische afvoer
Wijze van verwarmen: stadsverwarming d.m.v. radiatoren
4 stuks Pv-panelen met een max. vermogen van 400 WP per stuk.

OPPERVLAKTEN (conform NEN 2580)

Omschrijving	vloeroppervlakte (m2 NVO)
entree	6,30m ²
toilet	1,10m ²
woonkamer	18,40m ²
keuken	5,60m ²
lengte aanrechtblad	1800mm
badkamer	3,50m ²
slaapkamer 1	11,10m ²
berging	1,10m ²
balkon	3,80m ²
berging (extern)	6,20m ²
Totaal GO (dit is inclusief de wanden)	ca. 50,00m ²

	wandlichtpunt
	plafondlichtpunt
	wandcontactdoos dubbel geaard
	wandcontactdoos enkel geaard
	schakelaar
	wisselschakelaar
	serieschakelaar
	bedrade leiding
	onbedrade leiding
	antenne installatie
	data aansluiting
	thermostaat
	bediening mechanische ventilatie
	bediening zonwering
	omvormer pv panelen
	drukknop bel
	bel
	intercom
	perilex (tbv kooktoestel)
	radiator
	rookmelder
	afvoerpunt tbv mv
	mechanische ventilatie unit
	meterkast
	wasmachine (opstelplaats)
	wasdroger (opstelplaats)
	kooktoestel (opstelplaats)
	koelkast (opstelplaats)

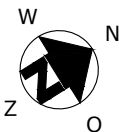
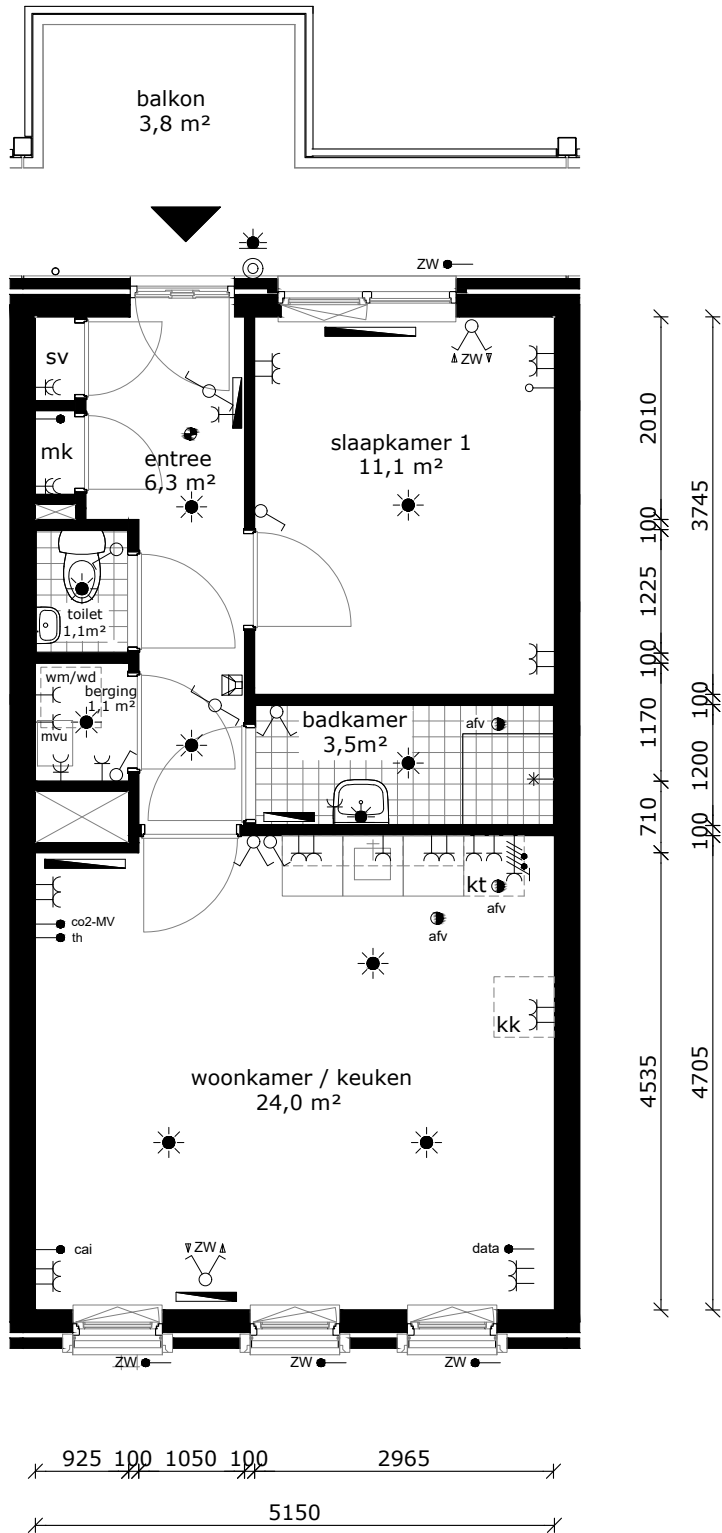
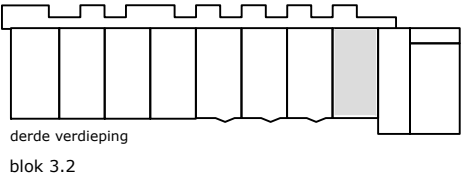

COMPLEX	: 204004	WONINGTYPE	: Type H2	SH	blok 3.2
ADRES	: Turkijkade 124	VERDIEPING	: derde verdieping		
BOUWJAAR	: 2023	AANTAL KAMERS	: 2		
OPMERKING	: geringe afwijking mogelijk	DATUM	: 22-09-2023		
Aan deze tekeningen kunnen geen rechten worden ontleend		WIJZIGING	: 07-12-2023		



TECHNISCHE GEGEVENS

Omschrijving	Rc (m2.K/W)
begane grondvloer	4,20
gevels	6,14
dak	6,30
index energie	A++

Wijze van ventileren: natuurlijke toevoer en mechanische afvoer
Wijze van verwarmen: stadsverwarming d.m.v. radiatoren
4 stuks Pv-panelen met een max. vermogen van 400 WP per stuk.

OPPERVLAKTEN (conform NEN 2580)









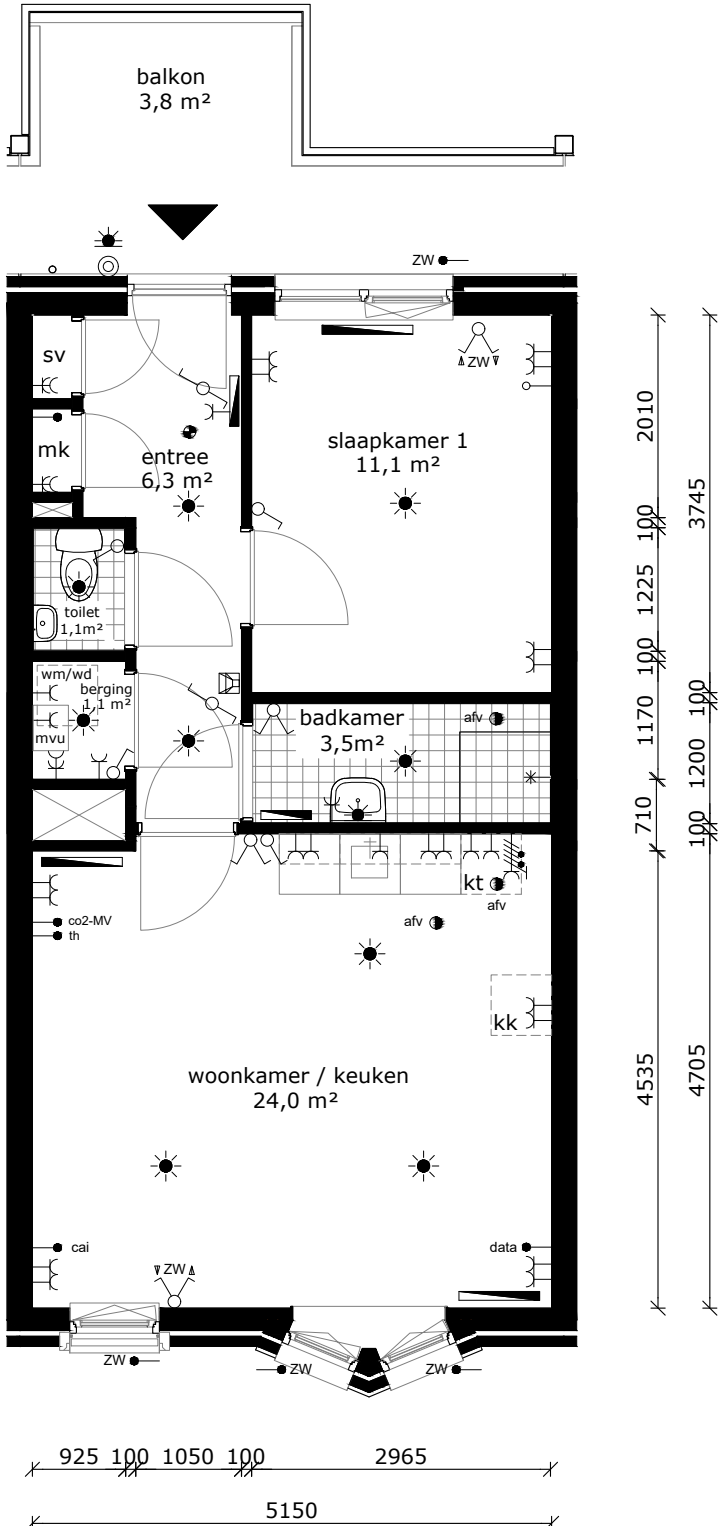





Omschrijving	vloeroppervlakte (m2 NVO)
entree	6,30m ²
toilet	1,10m ²
woonkamer	18,40m ²
keuken	5,60m ²
lengte aanrechtblad	1800mm

badkamer	3,50m ²
slaapkamer 1	11,10m ²
berging	1,10m ²

balkon	3,80m ²
berging (extern)	5,10m ²

Totaal GO ca. 50,00m²
(dit is inclusief de wanden)



- | | |
|---|----------------------------------|
|  | wandlichtpunt |
|  | plafondlichtpunt |
|  | wandcontactdoos dubbel geaard |
|  | wandcontactdoos enkel geaard |
|  | schakelaar |
|  | wisselschakelaar |
|  | serieschakelaar |
|  | bedrade leiding |
|  | onbedrade leiding |
| cai | antenne installatie |
| data | data aansluiting |
| th | thermostaat |
| co2-MV | bediening mechanische ventilatie |
| zw | bediening zonwering |
| pv | omvormer pv panelen |
|  | druknop bel |
|  | bel |
|  | intercom |
|  | perilex (tbv kooktoestel) |
|  | radiator |
|  | rookmelder |
| afv | afvoerpunt tbv mv |
| mvu | mechanische ventilatie unit |
| mk | meterkast |

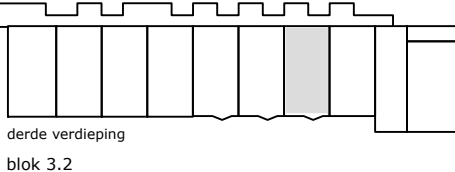

COMPLEX : 204004
ADRES : Turkijekade 126
BOUWJAAR : 2023
OPMERKING : geringe afwijking mogelijk
Aan deze tekeningen kunnen geen rechten worden ontleend

WONINGTYPE	:	Type H3	SH	blok 3.2
VERDIEPING	:	derde verdieping		
AANTAL KAMERS	:	2		
DATUM	:	22-09-2023		
WIJZIGING	:	07-12-2023		



TECHNISCHE GEGEVENS

Omschrijving	Rc (m2.K/W)
begane grondvloer	4,20
gevels	6,14
dak	6,30
index energie	A++

Wijze van ventileren: natuurlijke toevoer en mechanische afvoer
Wijze van verwarmen: stadsverwarming d.m.v. radiatoren
4 stuks Pv-panelen met een max. vermogen van 400 WP per stuk.

OPPERVLAKTEN (conform NEN 2580)

Omschrijving	vloeroppervlakte (m2 NVO)
entree	6,30m ²
toilet	1,10m ²
woonkamer	18,40m ²
keuken	5,60m ²
lengte aanrechtblad	1800mm
badkamer	3,50m ²
slaapkamer 1	11,10m ²
berging	1,10m ²
balkon	3,80m ²
berging (extern)	6,20m ²
Totaal GO (dit is inclusief de wanden)	ca. 50,00m ²

	wandlichtpunt
	plafondlichtpunt
	wandcontactdoos dubbel geaard
	wandcontactdoos enkel geaard
	schakelaar
	wisselschakelaar
	serieschakelaar
	bedrade leiding
	onbedrade leiding
	antenne installatie
	data aansluiting
	thermostaat
	bediening mechanische ventilatie
	bediening zonwering
	omvormer pv panelen
	druknop bel
	bel
	intercom
	perilex (tbv kooktoestel)
	radiator
	rookmelder
	afvoerpunt tbv mv
	mechanische ventilatie unit
	meterkast
	wasmachine (opstelplaats)
	wasdroger (opstelplaats)
	kooktoestel (opstelplaats)
	koelkast (opstelplaats)

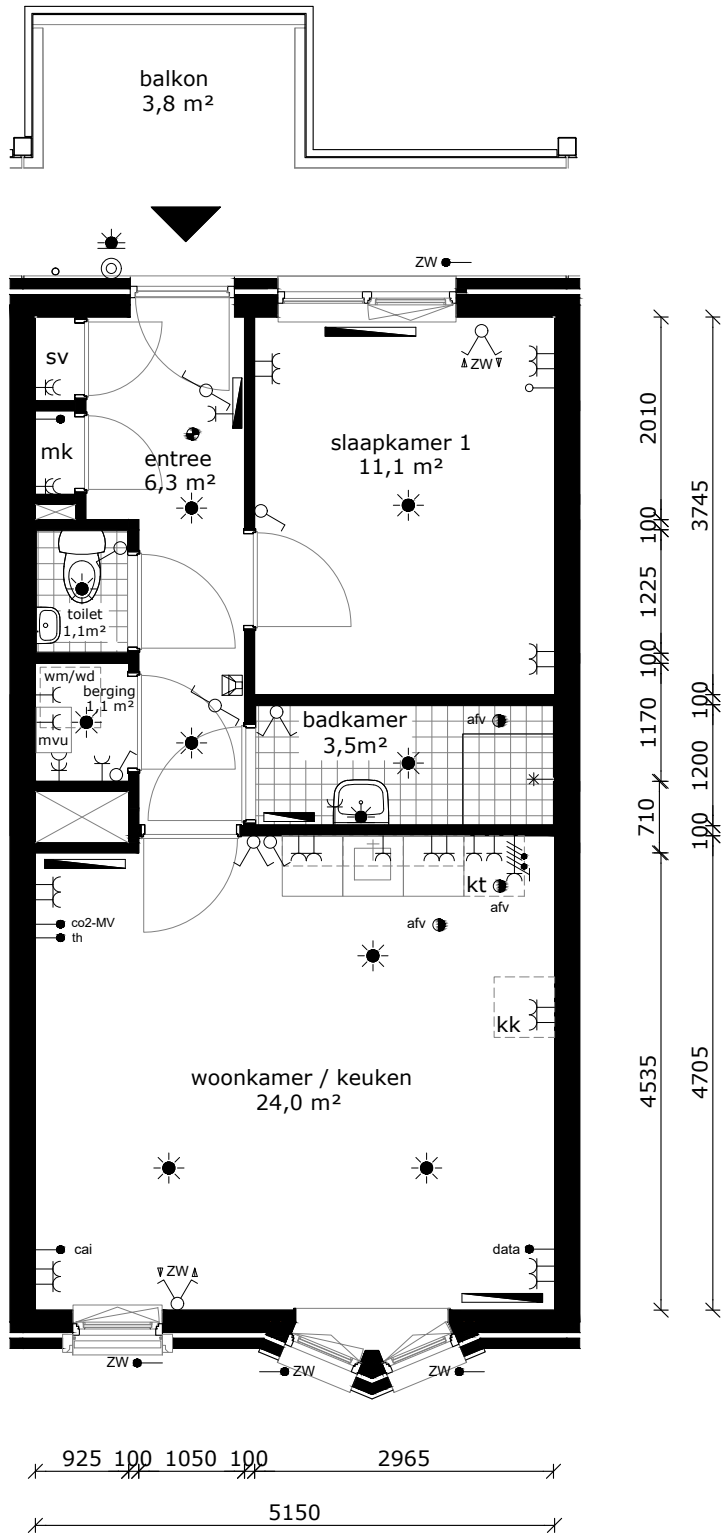
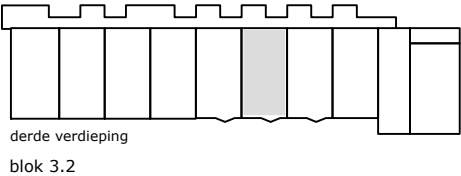

COMPLEX	: 204004	WONINGTYPE	: Type H3	SH	blok 3.2
ADRES	: Turkijkade 128	VERDIEPING	: derde verdieping		
BOUWJAAR	: 2023	AANTAL KAMERS	: 2		
OPMERKING	: geringe afwijking mogelijk	DATUM	: 22-09-2023		
Aan deze tekeningen kunnen geen rechten worden ontleend		WIJZIGING	: 07-12-2023		



TECHNISCHE GEGEVENS

Omschrijving	Rc (m2.K/W)
begane grondvloer	4,20
gevels	6,14
dak	6,30
index energie	A++

Wijze van ventileren: natuurlijke toevoer en mechanische afvoer
Wijze van verwarmen: stadsverwarming d.m.v. radiatoren
4 stuks Pv-panelen met een max. vermogen van 400 WP per stuk.

OPPERVLAKTEN (conform NEN 2580)

Omschrijving	vloeroppervlakte (m2 NVO)
entree	6,30m ²
toilet	1,10m ²
woonkamer	18,40m ²
keuken	5,60m ²
lengte aanrechtblad	1800mm
badkamer	3,50m ²
slaapkamer 1	11,10m ²
berging	1,10m ²
balkon	3,80m ²
berging (extern)	6,20m ²
Totaal GO (dit is inclusief de wanden)	ca. 50,00m ²

	wandlichtpunt
	plafondlichtpunt
	wandcontactdoos dubbel geaard
	wandcontactdoos enkel geaard
	schakelaar
	wisselschakelaar
	serieschakelaar
	bedrade leiding
	onbedrade leiding
	antenne installatie
	data aansluiting
	thermostaat
	bediening mechanische ventilatie
	bediening zonwering
	omvormer pv panelen
	druknop bel
	bel
	intercom
	perilex (tbv kooktoestel)
	radiator
	rookmelder
	afvoerpunt tbv mv
	mechanische ventilatie unit
	meterkast
	wasmachine (opstelplaats)
	wasdroger (opstelplaats)
	kooktoestel (opstelplaats)
	koelkast (opstelplaats)

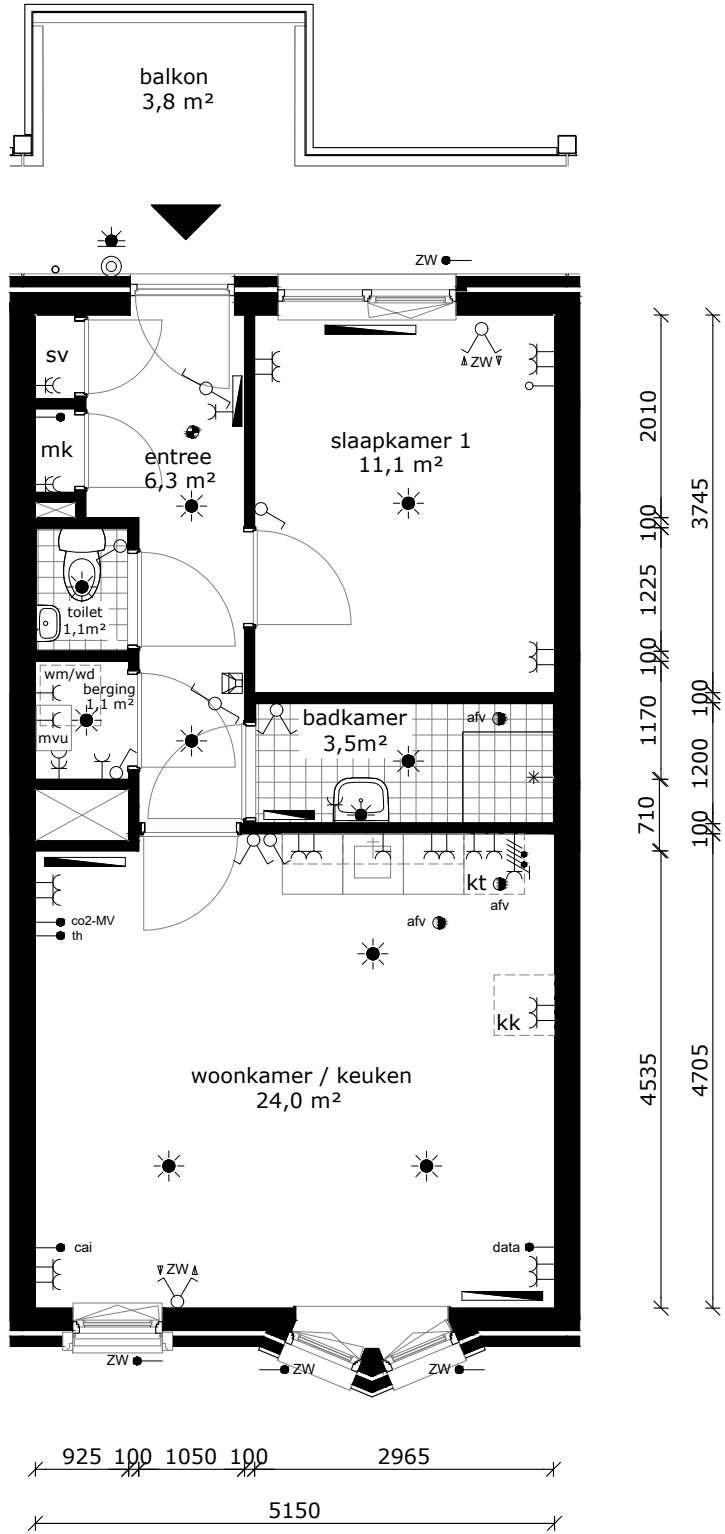
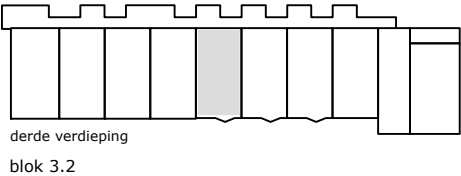

COMPLEX	: 204004	WONINGTYPE	: Type H3	SH	blok 3.2
ADRES	: Turkijkade 130	VERDIEPING	: derde verdieping		
BOUWJAAR	: 2023	AANTAL KAMERS	: 2		
OPMERKING	: geringe afwijking mogelijk	DATUM	: 22-09-2023		
Aan deze tekeningen kunnen geen rechten worden ontleend		WIJZIGING	: 07-12-2023		



TECHNISCHE GEGEVENS

Omschrijving	Rc (m2.K/W)
begane grondvloer	4,20
gevels	6,14
dak	6,30
index energie	A++

Wijze van ventileren: natuurlijke toevoer en mechanische afvoer
Wijze van verwarmen: stadsverwarming d.m.v. radiatoren
4 stuks Pv-panelen met een max. vermogen van 400 WP per stuk.

OPPERVLAKTEN (conform NEN 2580)

Omschrijving	vloeroppervlakte (m2 NVO)
entree	6,30m ²
toilet	1,10m ²
woonkamer	18,40m ²
keuken	5,60m ²
lengte aanrechtblad	1800mm
badkamer	3,50m ²
slaapkamer 1	11,10m ²
berging	1,10m ²
balkon	3,80m ²
berging (extern)	5,10m ²
Totaal GO (dit is inclusief de wanden)	ca. 50,00m ²

	wandlichtpunt
	plafondlichtpunt
	wandcontactdoos dubbel geaard
	wandcontactdoos enkel geaard
	schakelaar
	wisselschakelaar
	serieschakelaar
	bedrade leiding
	onbedrade leiding
	antenne installatie
	data aansluiting
	thermostaat
	bediening mechanische ventilatie
	bediening zonwering
	omvormer pv panelen
	drukknop bel
	bel
	intercom
	perilex (tbv kooktoestel)
	radiator
	rookmelder
	afvoerpunt tbv mv
	mechanische ventilatie unit
	meterkast
	wasmachine (opstelplaats)
	wasdroger (opstelplaats)
	kooktoestel (opstelplaats)
	koelkast (opstelplaats)

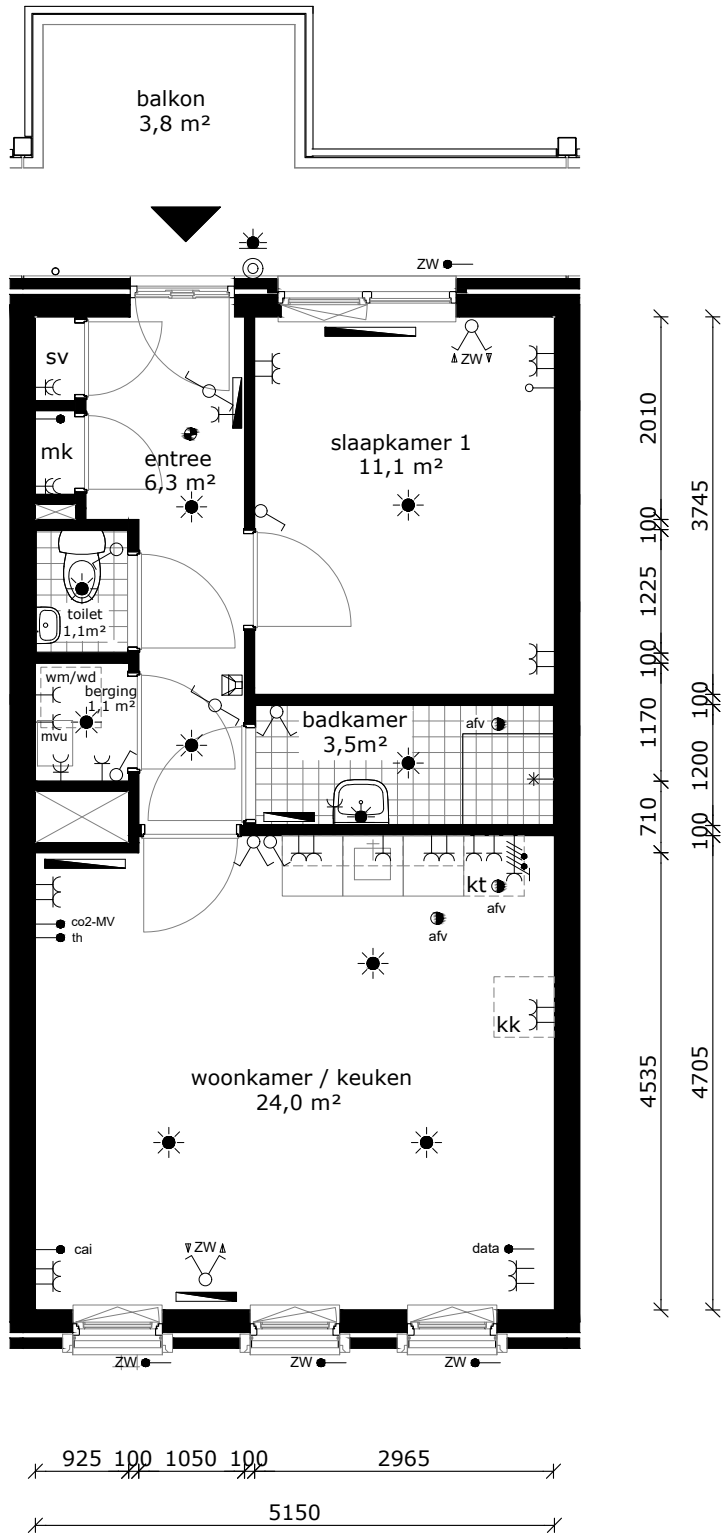
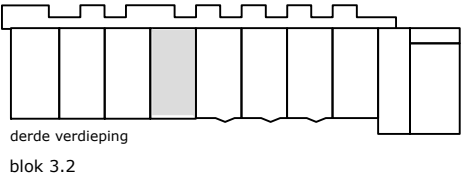

COMPLEX	: 204004	WONINGTYPE	: Type H2	SH	blok 3.2
ADRES	: Turkijkade 132	VERDIEPING	: derde verdieping		
BOUWJAAR	: 2023	AANTAL KAMERS	: 2		
OPMERKING	: geringe afwijking mogelijk	DATUM	: 22-09-2023		
Aan deze tekeningen kunnen geen rechten worden ontleend		WIJZIGING	: 07-12-2023		































TECHNISCHE GEGEVENS

Omschrijving	Rc (m2.K/W)
begane grondvloer	4,20
gevels	6,14
dak	6,30
index energie	A++

Wijze van ventileren: natuurlijke toevoer en mechanische afvoer
Wijze van verwarmen: stadsverwarming d.m.v. radiatoren
4 stuks Pv-panelen met een max. vermogen van 400 WP per stuk.

OPPERVLAKTEN (conform NEN 2580)

Omschrijving	vloeroppervlakte (m2 NVO)
entree	6,30m ²
toilet	1,10m ²
woonkamer	18,40m ²
keuken	5,60m ²
lengte aanrechtblad	1800mm
badkamer	3,50m ²
slaapkamer 1	11,10m ²
berging	1,10m ²
balkon	3,80m ²
berging (extern)	6,20m ²
Totaal GO (dit is inclusief de wanden)	ca. 50,00m ²



wandlichtpunt

plafondlichtpunt

wandcontactdoos dubbel geaard

wandcontactdoos enkel geaard

schakelaar

wisselschakelaar

serieschakelaar

bedrade leiding

onbedrade leiding

cai

antenne installatie

data

data aansluiting

th

thermostaat

co2-MV

bediening mechanische ventilatie

zw

bediening zonwering

pv

omvormer pv panelen

drukknop bel

bel

intercom

perilex (tbv kooktoestel)

radiator

rookmelder

afv

afvoerpunt tbv mv

mvu

mechanische ventilatie unit

mk

meterkast

wm

wasmachine (opstelplaats)

wd

wasdroger (opstelplaats)

kt

kooktoestel (opstelplaats)

kk

koelkast (opstelplaats)

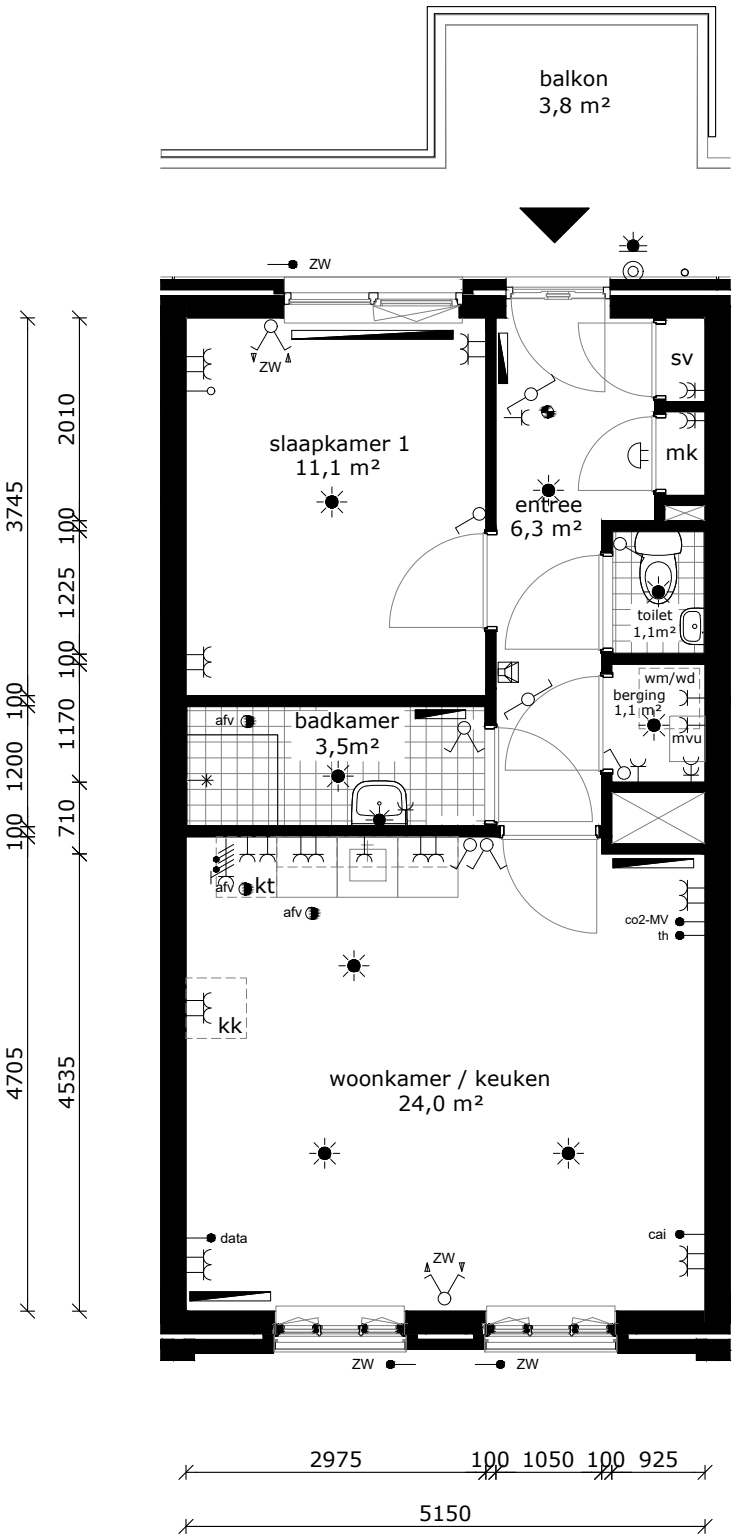
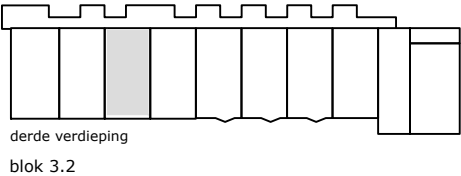

COMPLEX	:	204004	WONINGTYPE	:	Type H1	SH	blok 3.2
ADRES	:	Turkijekade 134	VERDIEPING	:	derde verdieping		
BOUWJAAR	:	2023	AANTAL KAMERS	:	2		
OPMERKING	:	geringe afwijking mogelijk	DATUM	:	22-09-2023		
Aan deze tekeningen kunnen geen rechten worden ontleend			WIJZIGING	:	07-12-2023		



TECHNISCHE GEGEVENS

Omschrijving	Rc (m2.K/W)
begane grondvloer	4,20
gevels	6,14
dak	6,30
index energie	A++

Wijze van ventileren: natuurlijke toevoer en mechanische afvoer
Wijze van verwarmen: stadsverwarming d.m.v. radiatoren
4 stuks Pv-panelen met een max. vermogen van 400 WP per stuk.

OPPERVLAKTEN (conform NEN 2580)

Omschrijving	vloeroppervlakte (m2 NVO)
entree	6,30m ²
toilet	1,10m ²
woonkamer	18,40m ²
keuken	5,60m ²
lengte aanrechtblad	1800mm
badkamer	3,50m ²
slaapkamer 1	11,10m ²
berging	1,10m ²
balkon	3,80m ²
berging (extern)	6,20m ²
Totaal GO (dit is inclusief de wanden)	ca. 50,00m ²

wandlichtpunt

plafondlichtpunt

wandcontactdoos dubbel geaard

wandcontactdoos enkel geaard

schakelaar

wisselschakelaar

serieschakelaar

bedrade leiding

onbedrade leiding

antenne installatie

data aansluiting

thermostaat

bediening mechanische ventilatie

bediening zonwering

omvormer pv panelen

drukknop bel

bel

intercom

perilex (tbv kooktoestel)

radiator

rookmelder

afvoerpunt tbv mv

mechanische ventilatie unit

meterkast

wasmachine (opstelplaats)

wasdroger (opstelplaats)

kooktoestel (opstelplaats)

koelkast (opstelplaats)

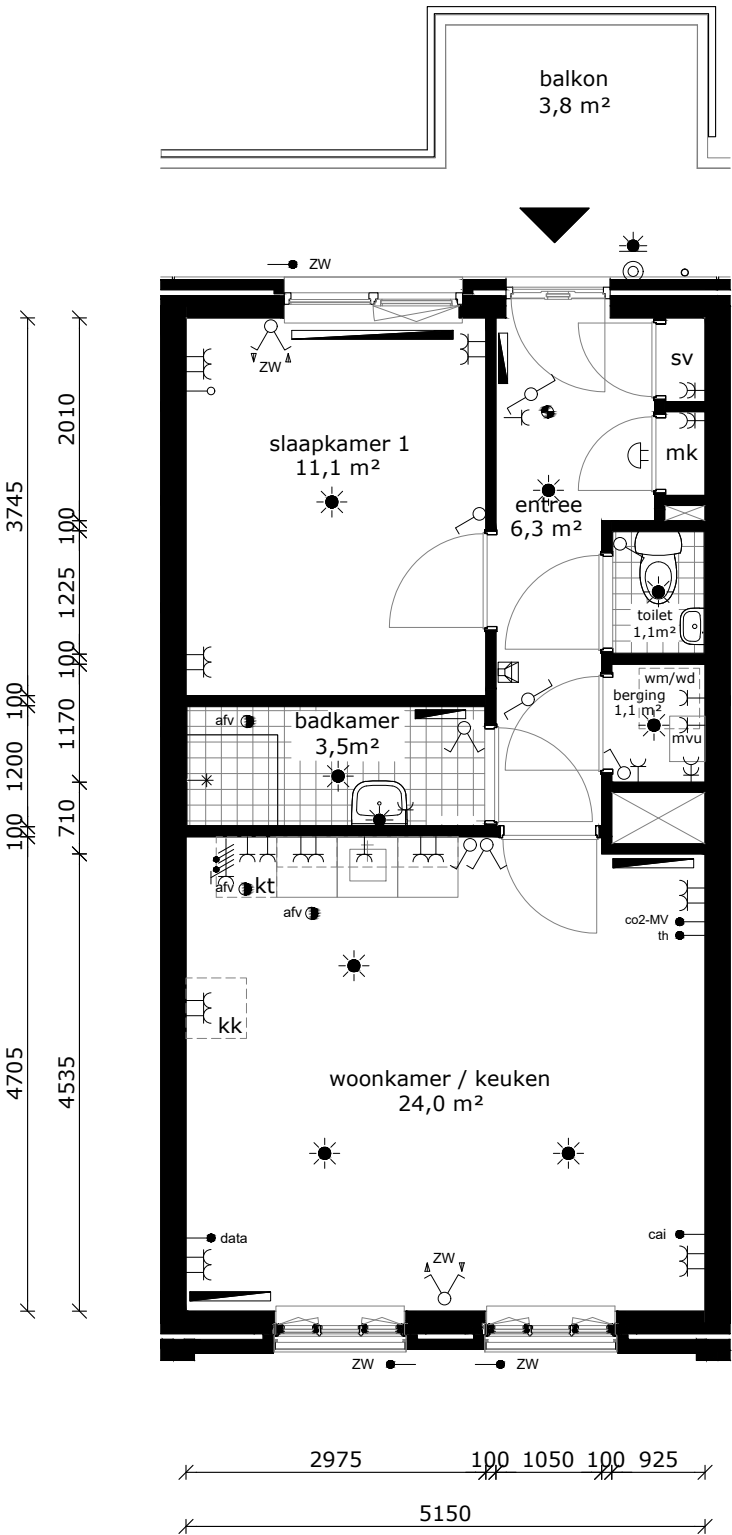
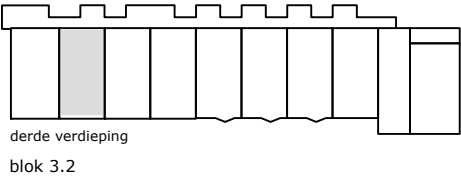

COMPLEX	: 204004	WONINGTYPE	: Type H1	SH	blok 3.2
ADRES	: Turkijkade 136	VERDIEPING	: derde verdieping		
BOUWJAAR	: 2023	AANTAL KAMERS	: 2		
OPMERKING	: geringe afwijking mogelijk	DATUM	: 22-09-2023		
Aan deze tekeningen kunnen geen rechten worden ontleend		WIJZIGING	: 07-12-2023		



TECHNISCHE GEGEVENS









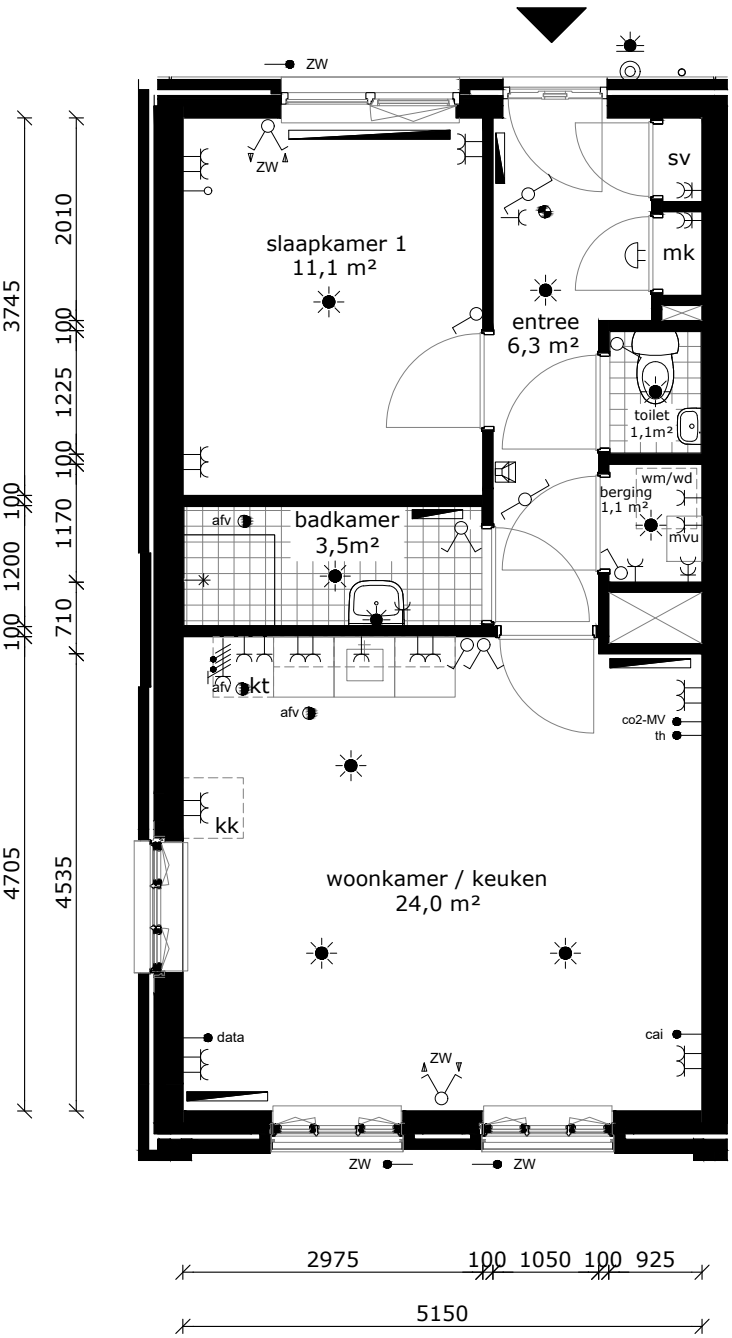













Omschrijving	Rc (m2.K/W)
begane grondvloer	4,20
gevels	6,14
dak	6,30
index energie	A++

Wijze van ventileren: natuurlijke toevoer en mechanische afvoer
Wijze van verwarmen: stadsverwarming d.m.v. radiatoren
4 stuks Pv-panelen met een max. vermogen van 400 WP per stuk.

OPPERVLAKTEN (conform NEN 2580)

Omschrijving	vloeroppervlakte (m2 NVO)
entree	6,30m ²
toilet	1,10m ²
woonkamer	18,40m ²
keuken	5,60m ²
lengte aanrechtblad	1800mm
badkamer	3,50m ²
slaapkamer 1	11,10m ²
berging	1,10m ²
berging (extern)	5,10m ²
Totaal GO (dit is inclusief de wanden)	ca. 50,00m ²



-  wandlichtpunt
-  plafondlichtpunt
-  wandcontactdoos dubbel geaard
-  wandcontactdoos enkel geaard
-  schakelaar
-  wisselschakelaar
-  serieschakelaar
-  bedrade leiding
-  onbedrade leiding
- cai  antenne installatie
- data  data aansluiting
- th  thermostaat
- co2-MV  bediening mechanische ventilatie
- zw  bediening zonwering
- pv  omvormer pv panelen
-  drukknop bel
-  bel
-  intercom
-  perilex (tbv kooktoestel)
-  radiator
-  rookmelder
- afv  afvoerpunt tbv mv
- mvu mechanische ventilatie unit
- mk meterkast
- wm wasmachine (opstelplaats)
- wd wasdroger (opstelplaats)
- kt kooktoestel (opstelplaats)
- kk koelkast (opstelplaats)

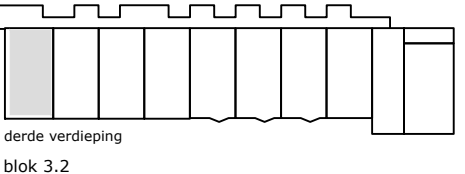

COMPLEX	: 204004	WONINGTYPE	: Type H1	SH	blok 3.2
ADRES	: Turkijkade 138	VERDIEPING	: derde verdieping		
BOUWJAAR	: 2023	AANTAL KAMERS	: 2		
OPMERKING	: geringe afwijking mogelijk	DATUM	: 22-09-2023		
Aan deze tekeningen kunnen geen rechten worden ontleend		WIJZIGING	: 07-12-2023		



TECHNISCHE GEGEVENS

Omschrijving	Rc (m2.K/W)
begane grondvloer	4,20
gevels	6,14
dak	6,30
index energie	A++

Wijze van ventileren: natuurlijke toevoer en mechanische afvoer
Wijze van verwarmen: stadsverwarming d.m.v. radiatoren

OPPERVLAKTEN (conform NEN 2580)

Omschrijving	vloeroppervlakte (m2 NVO)
entree	4,90m ²
toilet	1,10m ²
keuken	17,80m ²
lengte aanrechtblad	1800mm
woonkamer	18,90m ²
badkamer	4,70m ²
slaapkamer 1	11,70m ²
slaapkamer 2	6,00m ²
berging	4,20m ²
terras	20,80m ²
berging (extern)	6,20m ²
Totaal GO (dit is inclusief de wanden)	ca. 78,86m ²

	wandlichtpunt
	plafondlichtpunt
	wandcontactdoos dubbel geaard
	wandcontactdoos enkel geaard
	schakelaar
	wisselschakelaar
	serieschakelaar
	bedrade leiding
	onbedrade leiding
	antenne installatie
	data aansluiting
	thermostaat
	bediening mechanische ventilatie
	bediening zonwering
	omvormer pv panelen
	drukknop bel
	bel
	intercom
	perilex (tbv kooktoestel)
	radiator
	rookmelder
	afvoerpunt tbv mv
	mechanische ventilatie unit
	meterkast
	wasmachine (opstelplaats)
	wasdroger (opstelplaats)
	kooktoestel (opstelplaats)
	koelkast (opstelplaats)

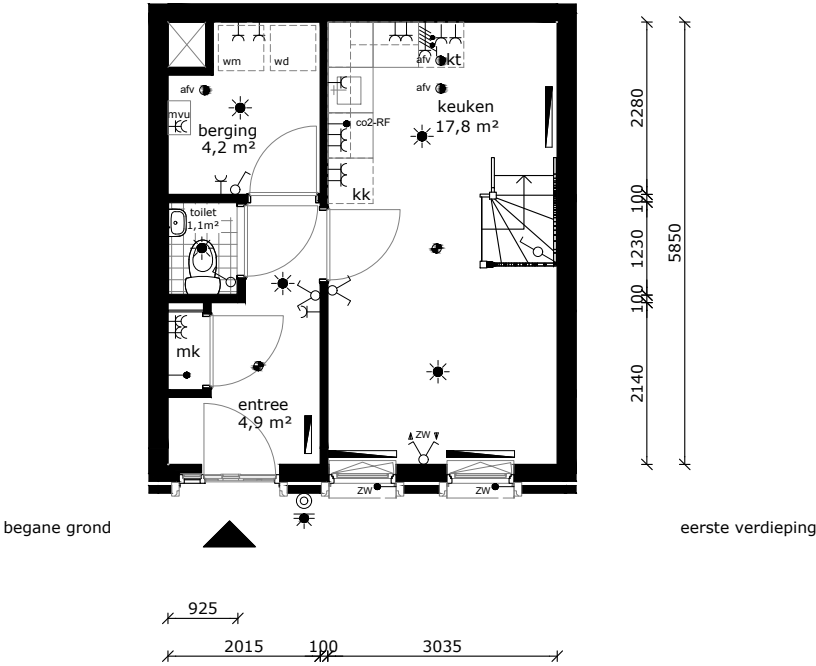
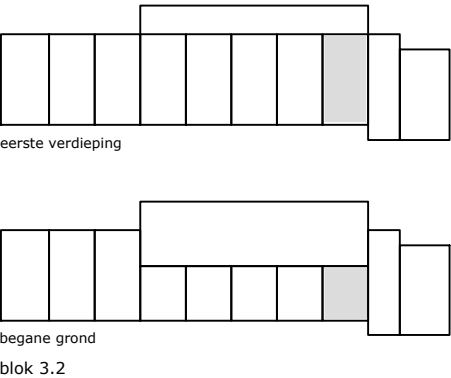

COMPLEX	: 204004	WONINGTYPE	: Type G1	SH	blok 3.2
ADRES	: Turkijkade 140	VERDIEPING	: begane grond en eerste verdieping		
BOUWJAAR	: 2023	AANTAL KAMERS	: 4		
OPMERKING	: geringe afwijking mogelijk	DATUM	: 22-09-2023		
Aan deze tekeningen kunnen geen rechten worden ontleend		WIJZIGING	: 07-12-2023		



TECHNISCHE GEGEVENS

Omschrijving	Rc (m2.K/W)
begane grondvloer	4,20
gevels	6,14
dak	6,30
index energie	A++

Wijze van ventileren: natuurlijke toevoer en mechanische afvoer
Wijze van verwarmen: stadsverwarming d.m.v. radiatoren

OPPERVLAKTEN (conform NEN 2580)

Omschrijving	vloeroppervlakte (m2 NVO)
--------------	---------------------------

entree	4,90m ²
toilet	1,10m ²
keuken	17,80m ²
lengte aanrechtblad	1800mm
woonkamer	18,90m ²

badkamer	4,70m ²
slaapkamer 1	11,70m ²
slaapkamer 2	6,00m ²
berging	4,20m ²

terras	20,80m ²
berging (extern)	6,20m ²

Totaal GO
(dit is inclusief de wanden)

ca. 78,86m²

- wandlichtpunt
- plafondlichtpunt
- wandcontactdoos dubbel geaard
- wandcontactdoos enkel geaard
- schakelaar
- wisselschakelaar
- serieschakelaar
- bedrade leiding
- onbedrade leiding
- cai
- antenne installatie
- data
- data aansluiting
- th
- thermostaat
- co2-MV
- bediening mechanische ventilatie
- zw
- bediening zonwering
- pv
- omvormer pv panelen
- ⊙
- drukknop bel
- bel
- intercom
- perilex (tbv kooktoestel)
- radiator
- rookmelder
- afv
- afvoerpunt tbv mv
- mvu
- mechanische ventilatie unit
- mk
- meterkast

wm	wasmachine	(opstelplaats)
wd	wasdroger	(opstelplaats)
kt	kooktoestel	(opstelplaats)
kk	koelkast	(opstelplaats)

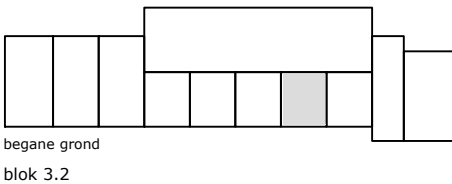
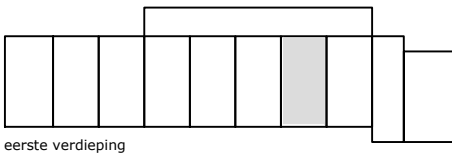

begane grond

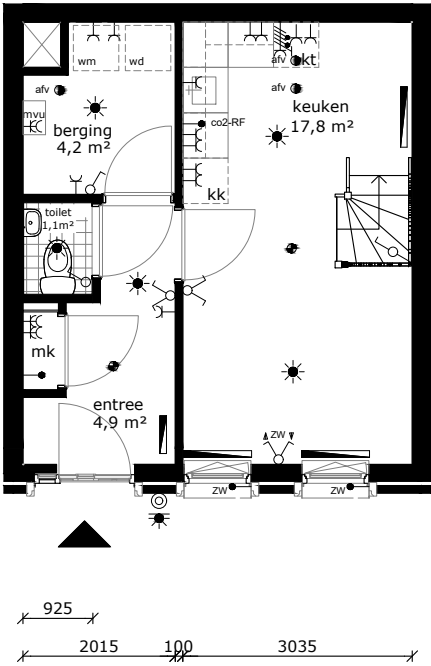

eerste verdieping

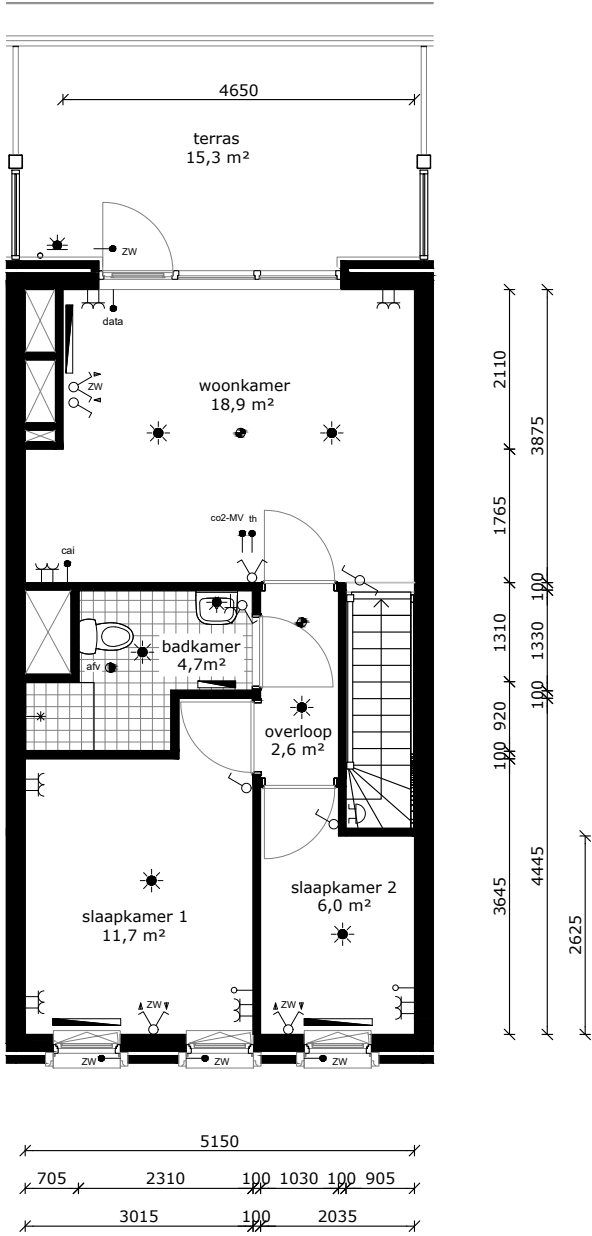

COMPLEX : 204004
ADRES : Turkijkade 142
BOUWJAAR : 2023
OPMERKING : geringe afwijking mogelijk
Aan deze tekeningen kunnen geen rechten worden ontleend

WONINGTYPE : Type G1 SH blok 3.2
VERDIEPING : begane grond en eerste verdieping
AANTAL KAMERS : 4
DATUM : 22-09-2023
WIJZIGING : 07-12-2023



TECHNISCHE GEGEVENS

Omschrijving	Rc (m2.K/W)
begane grondvloer	4,20
gevels	6,14
dak	6,30
index energie	A++

Wijze van ventileren: natuurlijke toevoer en mechanische afvoer
Wijze van verwarmen: stadsverwarming d.m.v. radiatoren

OPPERVLAKTEN (conform NEN 2580)

Omschrijving	vloeroppervlakte (m2 NVO)
entree	4,90m ²
toilet	1,10m ²
keuken	17,80m ²
lengte aanrechtblad	1800mm
woonkamer	18,90m ²
badkamer	4,70m ²
slaapkamer 1	11,70m ²
slaapkamer 2	6,00m ²
berging	4,20m ²
terras	20,80m ²
berging (extern)	5,10m ²
Totaal GO (dit is inclusief de wanden)	ca. 78,86m ²

	wandlichtpunt
	plafondlichtpunt
	wandcontactdoos dubbel geaard
	wandcontactdoos enkel geaard
	schakelaar
	wisselschakelaar
	serieschakelaar
	bedrade leiding
	onbedrade leiding
	antenne installatie
	data aansluiting
	thermostaat
	bediening mechanische ventilatie
	bediening zonwering
	omvormer pv panelen
	drukknop bel
	bel
	intercom
	perilex (tbv kooktoestel)
	radiator
	rookmelder
	afvoerpunt tbv mv
	mechanische ventilatie unit
	meterkast
	wasmachine (opstelplaats)
	wasdroger (opstelplaats)
	kooktoestel (opstelplaats)
	koelkast (opstelplaats)

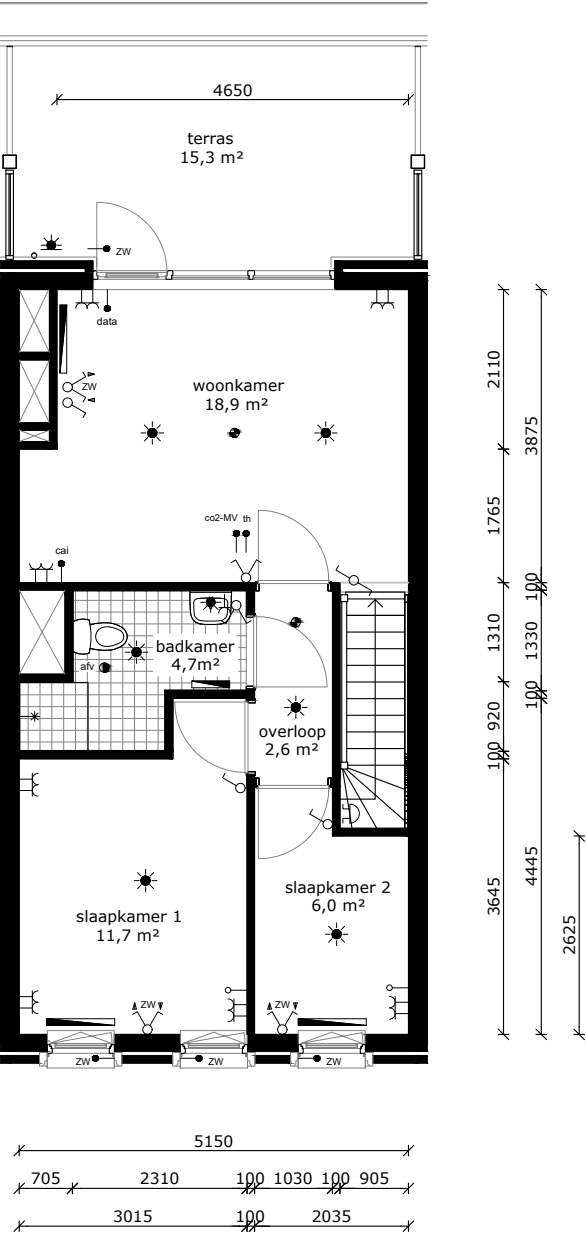
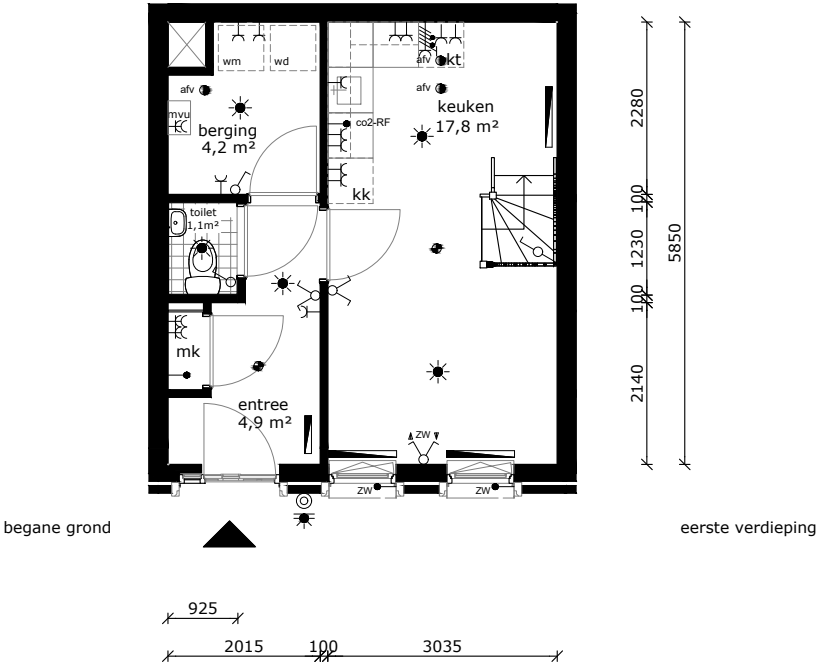
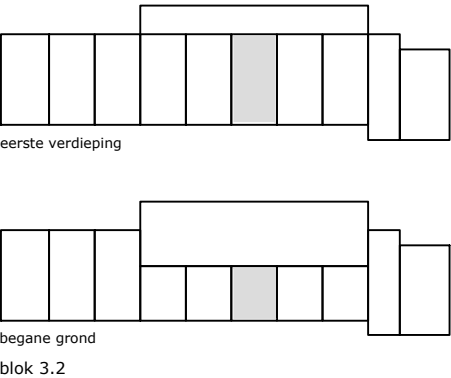

COMPLEX	: 204004	WONINGTYPE	: Type G1	SH	blok 3.2
ADRES	: Turkijkade 144	VERDIEPING	: begane grond en eerste verdieping		
BOUWJAAR	: 2023	AANTAL KAMERS	: 4		
OPMERKING	: geringe afwijking mogelijk	DATUM	: 22-09-2023		
Aan deze tekeningen kunnen geen rechten worden ontleend		WIJZIGING	: 07-12-2023		





























TECHNISCHE GEGEVENS

Omschrijving	Rc (m2.K/W)
begane grondvloer	4,20
gevels	6,14
dak	6,30
index energie	A++

Wijze van ventileren: natuurlijke toevoer en mechanische afvoer
Wijze van verwarmen: stadsverwarming d.m.v. radiatoren

OPPERVLAKTEN (conform NEN 2580)

Omschrijving	vloeroppervlakte (m2 NVO)
entree	4,90m ²
toilet	1,10m ²
keuken	17,80m ²
lengte aanrechtblad	1800mm
woonkamer	18,90m ²
badkamer	4,70m ²
slaapkamer 1	11,70m ²
slaapkamer 2	6,00m ²
berging	4,20m ²
terras	20,80m ²
berging (extern)	6,20m ²
Totaal GO (dit is inclusief de wanden)	ca. 78,86m ²



wandlichtpunt

plafondlichtpunt

wandcontactdoos dubbel geaard

wandcontactdoos enkel geaard

schakelaar

wisselschakelaar

serieschakelaar

bedrade leiding

onbedrade leiding

cai

antenne installatie

data

data aansluiting

th

thermostaat

co2-MV

bediening mechanische ventilatie

zw

bediening zonwering

pv

omvormer pv panelen

Ⓢ

drukknop bel

🔔

bel

🗨️

intercom

🔌

perilex (tbv kooktoestel)

🔥

radiator

🚒

rookmelder

afv

afvoerpunt tbv mv

mvu

mechanische ventilatie unit

mk

meterkast

wm

wasmachine (opstelplaats)

wd

wasdroger (opstelplaats)

kt

kooktoestel (opstelplaats)

kk

koelkast (opstelplaats)

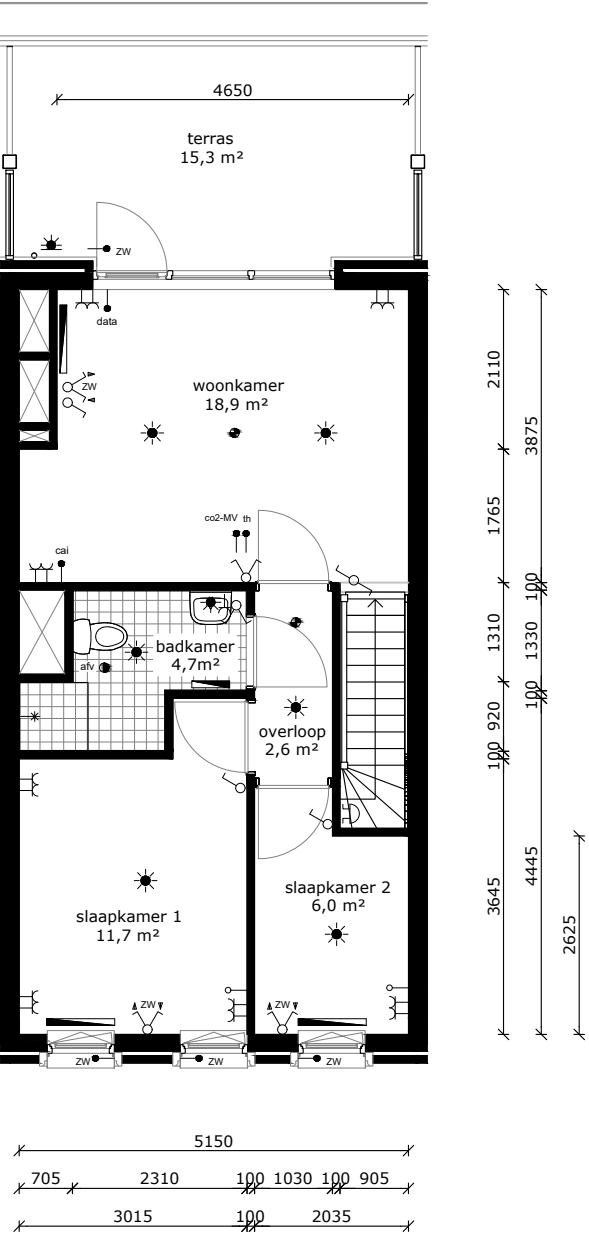
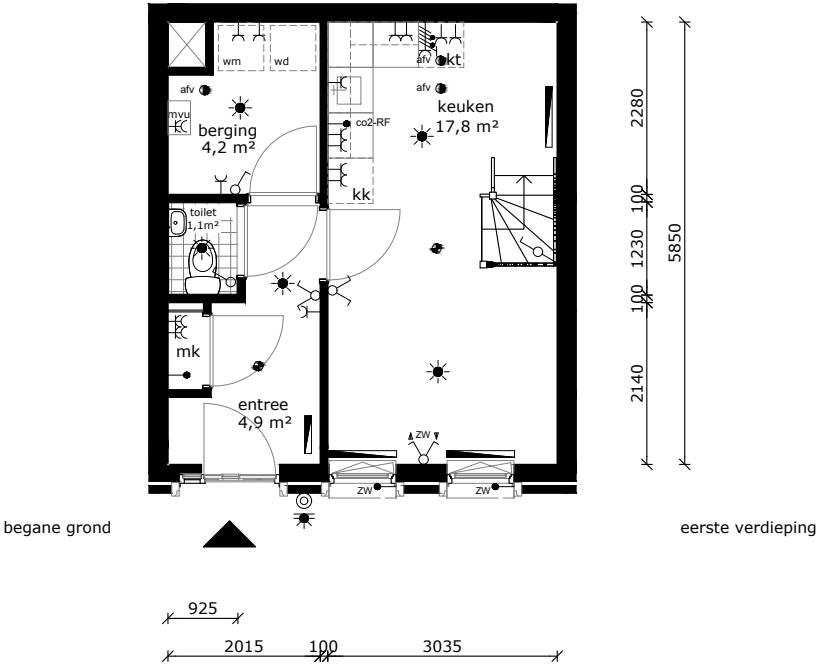
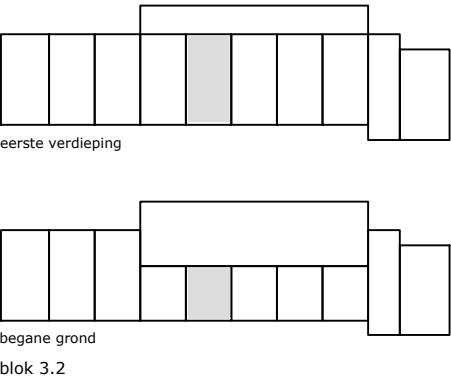

COMPLEX	: 204004	WONINGTYPE	: Type G1	SH	blok 3.2
ADRES	: Turkijkade 146	VERDIEPING	: begane grond en eerste verdieping		
BOUWJAAR	: 2023	AANTAL KAMERS	: 4		
OPMERKING	: geringe afwijking mogelijk	DATUM	: 22-09-2023		
Aan deze tekeningen kunnen geen rechten worden ontleend		WIJZIGING	: 07-12-2023		



TECHNISCHE GEGEVENS

Omschrijving	Rc (m2.K/W)
begane grondvloer	4,20
gevels	6,14
dak	6,30
index energie	A++

Wijze van ventileren: natuurlijke toevoer en mechanische afvoer
Wijze van verwarmen: stadsverwarming d.m.v. radiatoren

OPPERVLAKTEN (conform NEN 2580)

Omschrijving	vloeroppervlakte (m2 NVO)
entree	4,90m ²
toilet	1,10m ²
keuken	17,80m ²
lengte aanrechtblad	1800mm
woonkamer	18,90m ²
badkamer	4,70m ²
slaapkamer 1	11,70m ²
slaapkamer 2	6,00m ²
berging	4,20m ²
terras	20,80m ²
berging (extern)	6,20m ²
Totaal GO (dit is inclusief de wanden)	ca. 78,86m ²

	wandlichtpunt
	plafondlichtpunt
	wandcontactdoos dubbel geaard
	wandcontactdoos enkel geaard
	schakelaar
	wisselschakelaar
	serieschakelaar
	bedrade leiding
	onbedrade leiding
	antenne installatie
	data aansluiting
	thermostaat
	bediening mechanische ventilatie
	bediening zonwering
	omvormer pv panelen
	drukknop bel
	bel
	intercom
	perilex (tbv kooktoestel)
	radiator
	rookmelder
	afvoerpunt tbv mv
	mechanische ventilatie unit
	meterkast
	wasmachine (opstelplaats)
	wasdroger (opstelplaats)
	kooktoestel (opstelplaats)
	koelkast (opstelplaats)

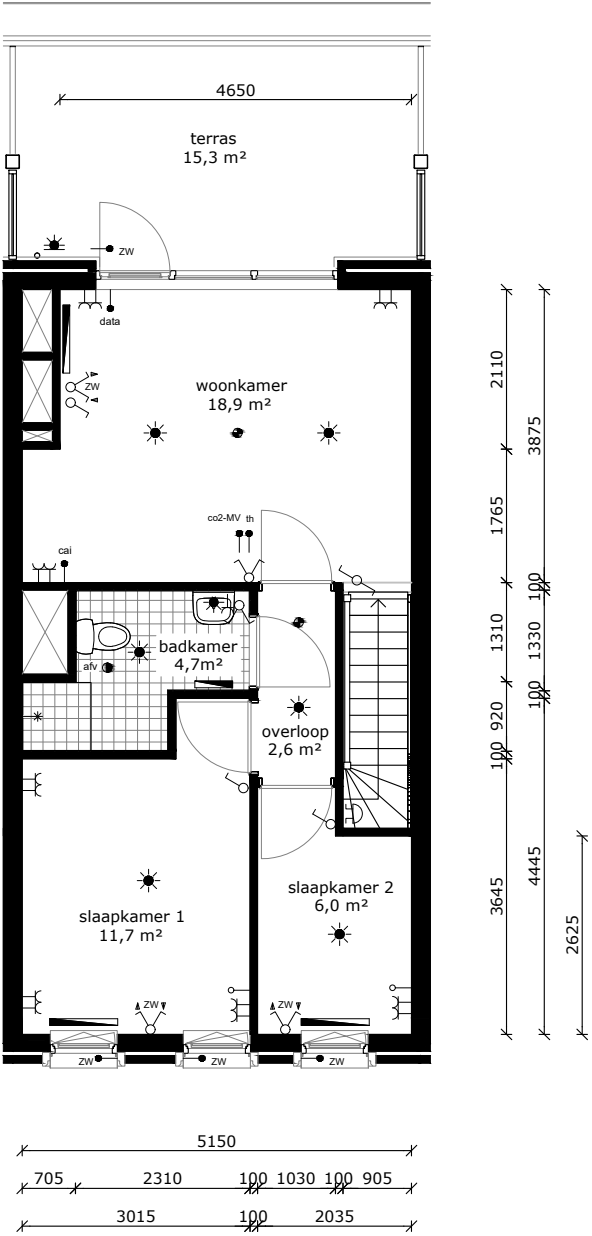
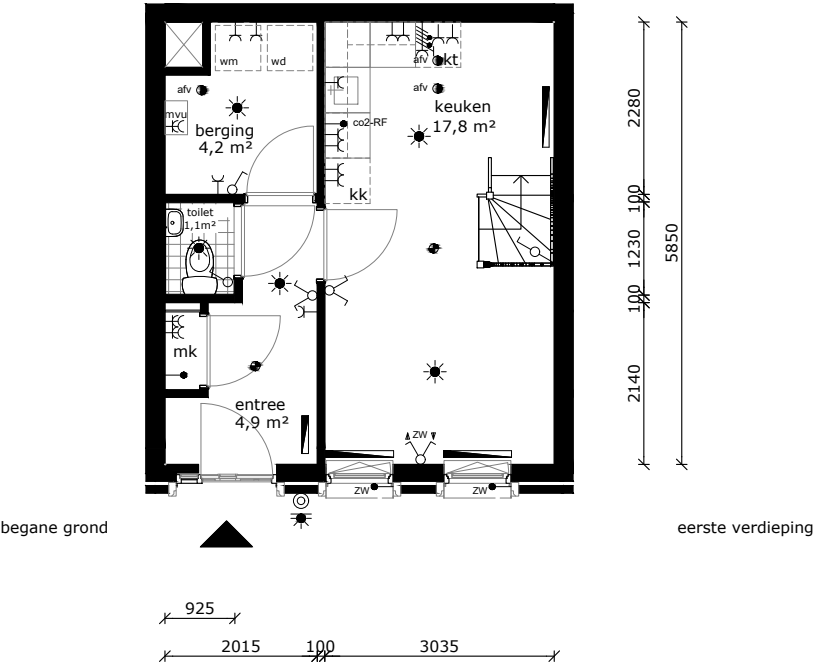
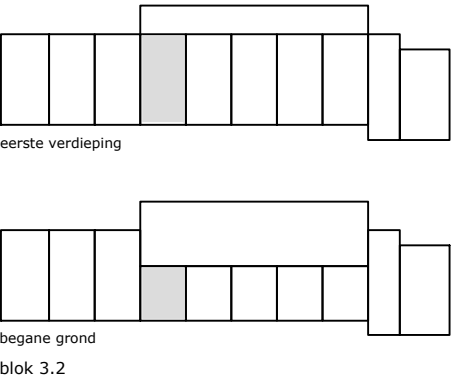

COMPLEX	: 204004	WONINGTYPE	: Type G1	SH	blok 3.2
ADRES	: Turkijkade 148	VERDIEPING	: begane grond en eerste verdieping		
BOUWJAAR	: 2023	AANTAL KAMERS	: 4		
OPMERKING	: geringe afwijking mogelijk	DATUM	: 22-09-2023		
Aan deze tekeningen kunnen geen rechten worden ontleend		WIJZIGING	: 07-12-2023		

TECHNISCHE GEGEVENS

Omschrijving	Rc (m2.K/W)
begane grondvloer	4,20
gevels	6,14
dak	6,30
index energie	A++

Wijze van ventileren: natuurlijke toevoer en mechanische afvoer
Wijze van verwarmen: stadsverwarming d.m.v. radiatoren

OPPERVLAKTEN (conform NEN 2580)

Omschrijving	vloeroppervlakte (m2 NVO)
entree	3,80m ²
toilet	1,70m ²
woonkamer	33,50m ²
keuken	5,60m ²
lengte aanrechtblad	1800mm
badkamer	4,20m ²
slaapkamer 1	14,70m ²
slaapkamer 2	9,60m ²
slaapkamer 3	9,20m ²
berging	1,40m ²
overloop	5,20m ²
tuin	48,50m ²
berging	5,00m ²
Totaal GO (dit is inclusief de wanden)	ca. 99,34m ²

 wandlichtpunt

 plafondlichtpunt

 wandcontactdoos dubbel geaard

 wandcontactdoos enkel geaard

 schakelaar

 wisselschakelaar

 serieschakelaar

 bedrade leiding

 onbedrade leiding

 cai

 data aansluiting

 th

 co2-MV

 zw

 pv

 drukknop bel

 bel

 intercom

 perilex (tbv kooktoestel)

 radiator

 rookmelder

 afv

 mvu

 mk

 wm

 wd

 kt

 kk

wasmachine

(opstelplaats)

wasdroger

(opstelplaats)

kooktoestel

(opstelplaats)

koelkast

(opstelplaats)

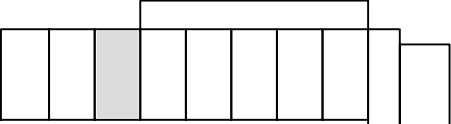
 eerste verdieping

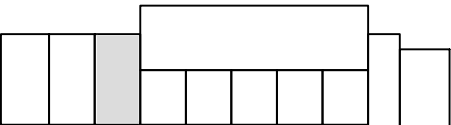
 begane grond

blok 3.2

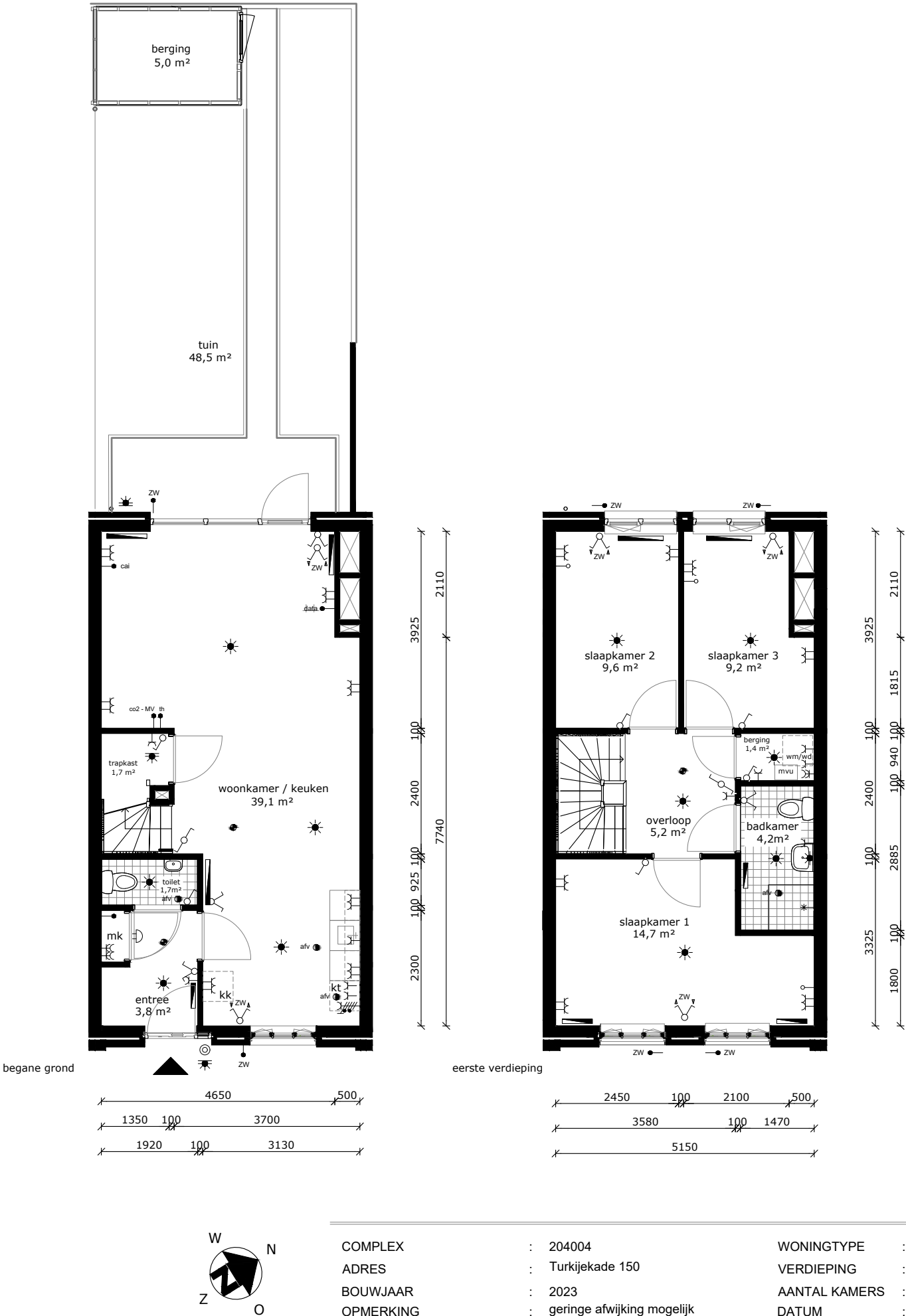

TECHNISCHE GEGEVENS

Omschrijving	Rc (m2.K/W)
begane grondvloer	4,20
gevels	6,14
dak	6,30
index energie	A++

Wijze van ventileren: natuurlijke toevoer en mechanische afvoer
Wijze van verwarmen: stadsverwarming d.m.v. radiatoren

OPPERVLAKTEN (conform NEN 2580)

Omschrijving	vloeroppervlakte (m2 NVO)
entree	3,80m ²
toilet	1,70m ²
woonkamer	33,50m ²
keuken	5,60m ²
lengte aanrechtblad	1800mm
badkamer	4,20m ²
slaapkamer 1	14,70m ²
slaapkamer 2	9,60m ²
slaapkamer 3	9,20m ²
berging	1,40m ²
overloop	5,20m ²
tuin	48,50m ²
berging	5,00m ²
Totaal GO (dit is inclusief de wanden)	ca. 99,34m ²

 wandlichtpunt

 plafondlichtpunt

 wandcontactdoos dubbel geaard

 wandcontactdoos enkel geaard

 schakelaar

 wisselschakelaar

 serieschakelaar

 bedrade leiding

 onbedrade leiding

 cai

 data aansluiting

 th

 co2-MV

 zw

 pv

 drukknop bel

 bel

 intercom

 perilex (tbv kooktoestel)

 radiator

 rookmelder

 afv

 mvu

 mk

 wm

 wd

 kt

 kk

wasmachine

(opstelplaats)

wasdroger

(opstelplaats)

kooktoestel

(opstelplaats)

koelkast

(opstelplaats)

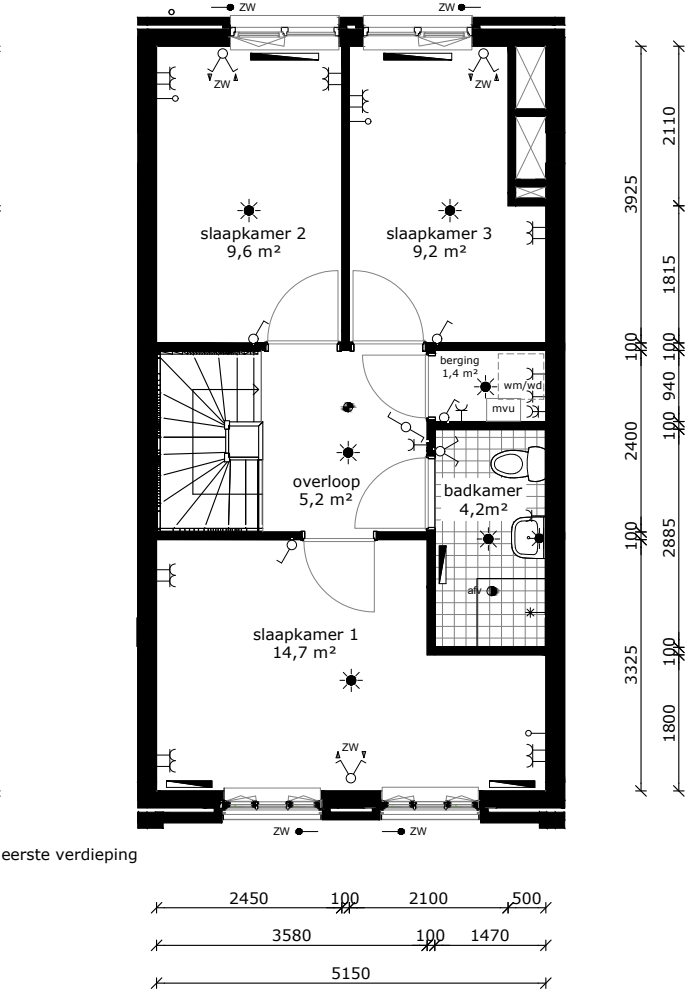
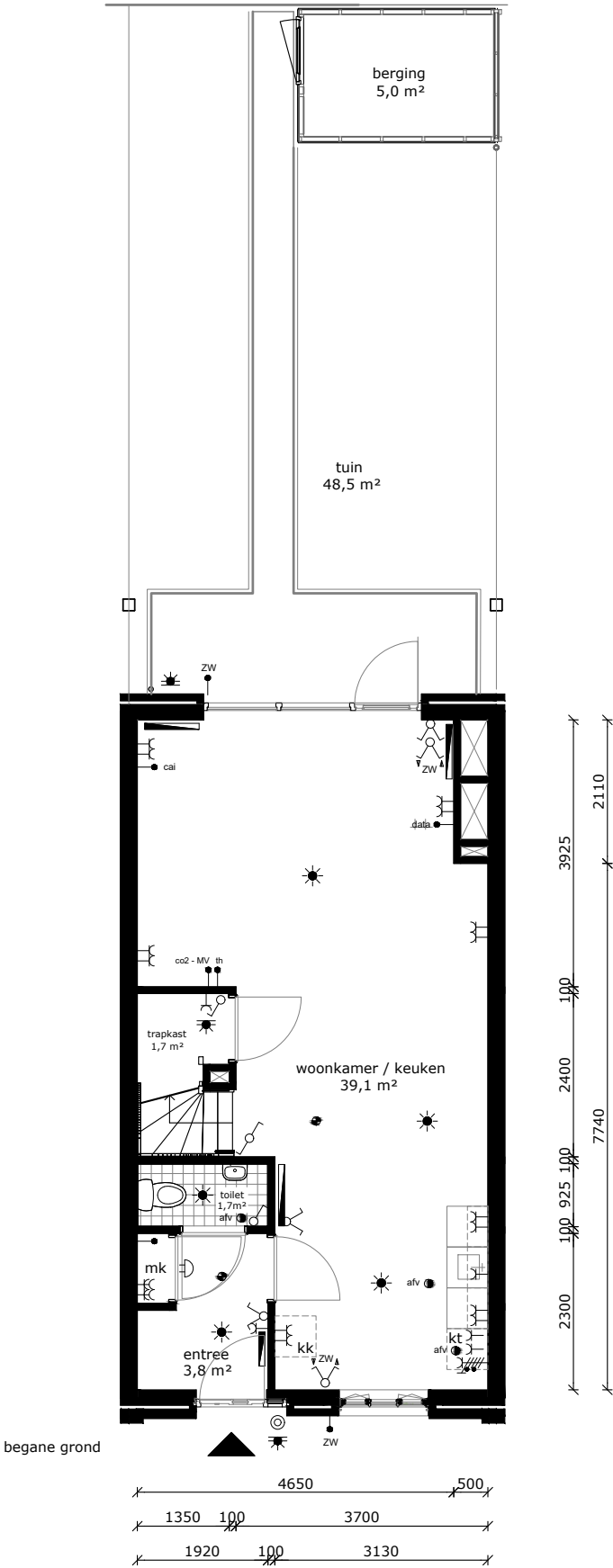
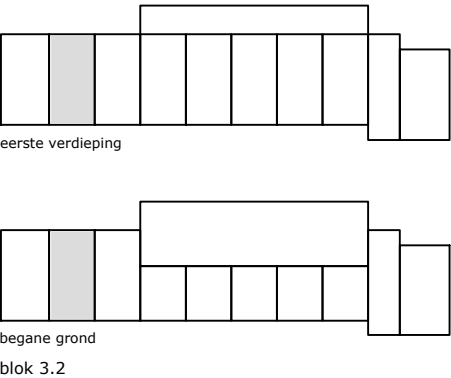

COMPLEX	: 204004	WONINGTYPE	: Type F1	SH	blok 3.2
ADRES	: Turkijkade 152	VERDIEPING	: begane grond en eerste verdieping		
BOUWJAAR	: 2023	AANTAL KAMERS	: 4		
OPMERKING	: geringe afwijking mogelijk	DATUM	: 22-09-2023		
Aan deze tekeningen kunnen geen rechten worden ontleend		WIJZIGING	: 07-12-2023		



TECHNISCHE GEGEVENS

Omschrijving	Rc (m2.K/W)
begane grondvloer	4,20
gevels	6,14
dak	6,30
index energie	A++

Wijze van ventileren: natuurlijke toevoer en mechanische afvoer
Wijze van verwarmen: stadsverwarming d.m.v. radiatoren

OPPERVLAKTEN (conform NEN 2580)

Omschrijving	vloeroppervlakte (m2 NVO)
entree	3,80m ²
toilet	1,70m ²
woonkamer	33,50m ²
keuken	5,60m ²
lengte aanrechtblad	1800mm
badkamer	4,20m ²
slaapkamer 1	14,70m ²
slaapkamer 2	9,60m ²
slaapkamer 3	9,20m ²
berging	1,40m ²
overloop	5,20m ²
tuin	41,30m ²
berging	5,00m ²
Totaal GO (dit is inclusief de wanden)	ca. 99,34m ²

	wandlichtpunt
	plafondlichtpunt
	wandcontactdoos dubbel geaard
	wandcontactdoos enkel geaard
	schakelaar
	wisselschakelaar
	serieschakelaar
	bedrade leiding
	onbedrade leiding
cai	antenne installatie
data	data aansluiting
th	thermostaat
co2-MV	bediening mechanische ventilatie
zw	bediening zonwering
pv	omvormer pv panelen
	drukknop bel
	bel
	intercom
	perilex (tbv kooktoestel)
	radiator
	rookmelder
afv	afvoerpunt tbv mv
mvu	mechanische ventilatie unit
mk	meterkast
wm	wasmachine (opstelplaats)
wd	wasdroger (opstelplaats)
kt	kooktoestel (opstelplaats)
kk	koelkast (opstelplaats)

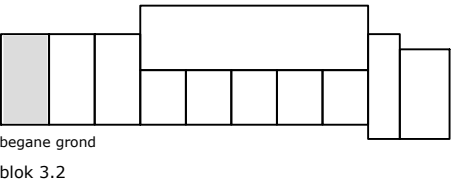
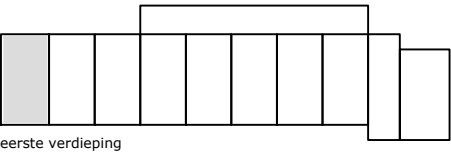

blok 3.2

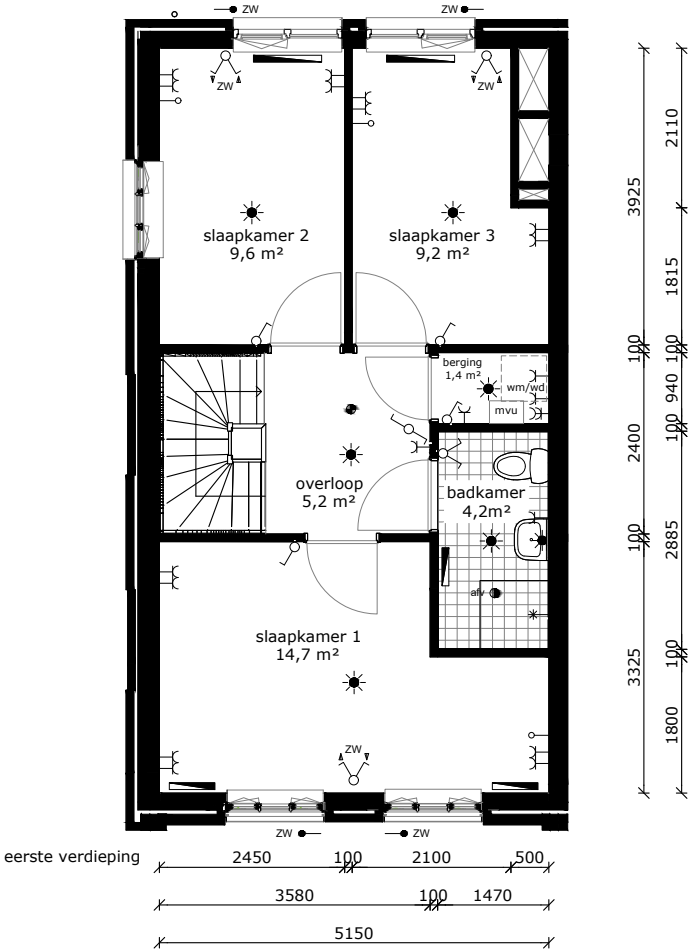
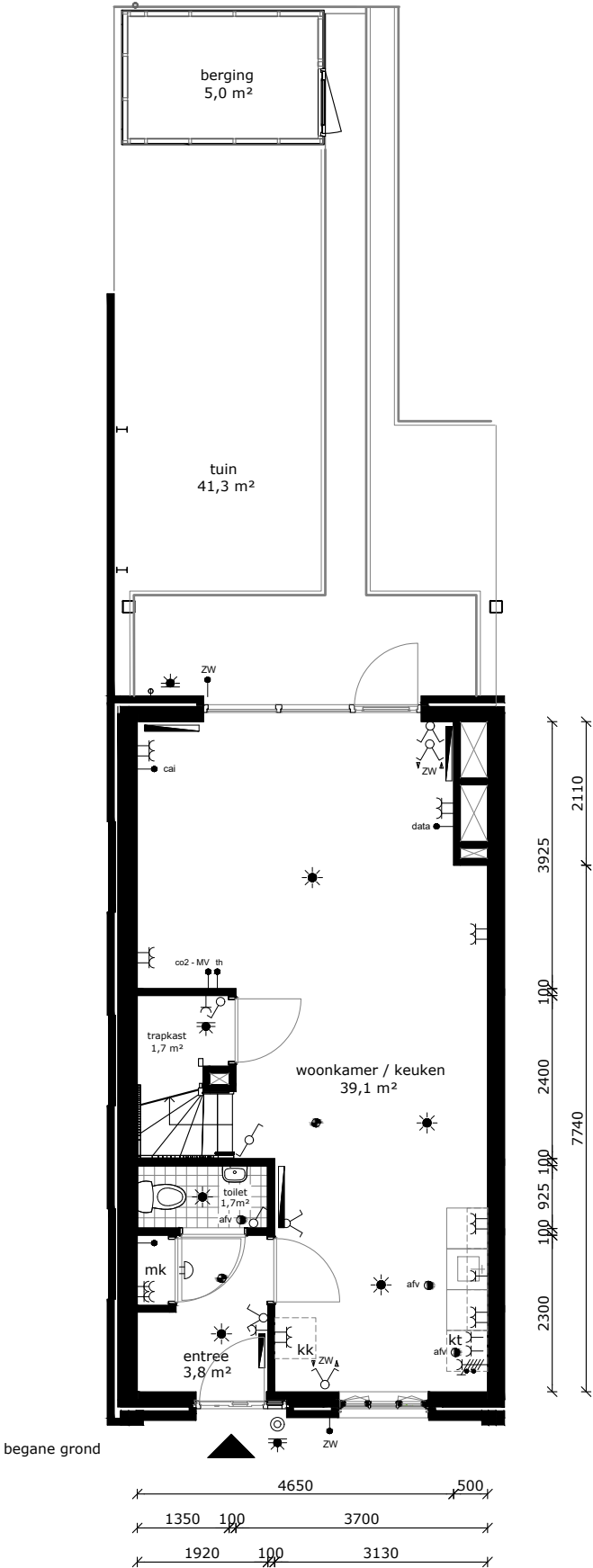

COMPLEX	: 204004	WONINGTYPE	: Type F1	SH	: blok 3.2
ADRES	: Turkijkade 154	VERDIEPING	: begane grond en eerste verdieping		
BOUWJAAR	: 2023	AANTAL KAMERS	: 4		
OPMERKING	: geringe afwijking mogelijk	DATUM	: 22-09-2023		
Aan deze tekeningen kunnen geen rechten worden ontleend		WIJZIGING	: 07-12-2023		

