

Jacob Geelbuurt - blok A

Amsterdam

Verhuurtekeningen

13-03-2023

Overzichtsplattegronden

Gevelschema's

Woningplattegronden



Type's

A1sp

A4sp

A16

B1 en B1sp

B2

B7 en B7sp

B9

C3

C4

C5 en C5sp

C6 en C6sp

D1

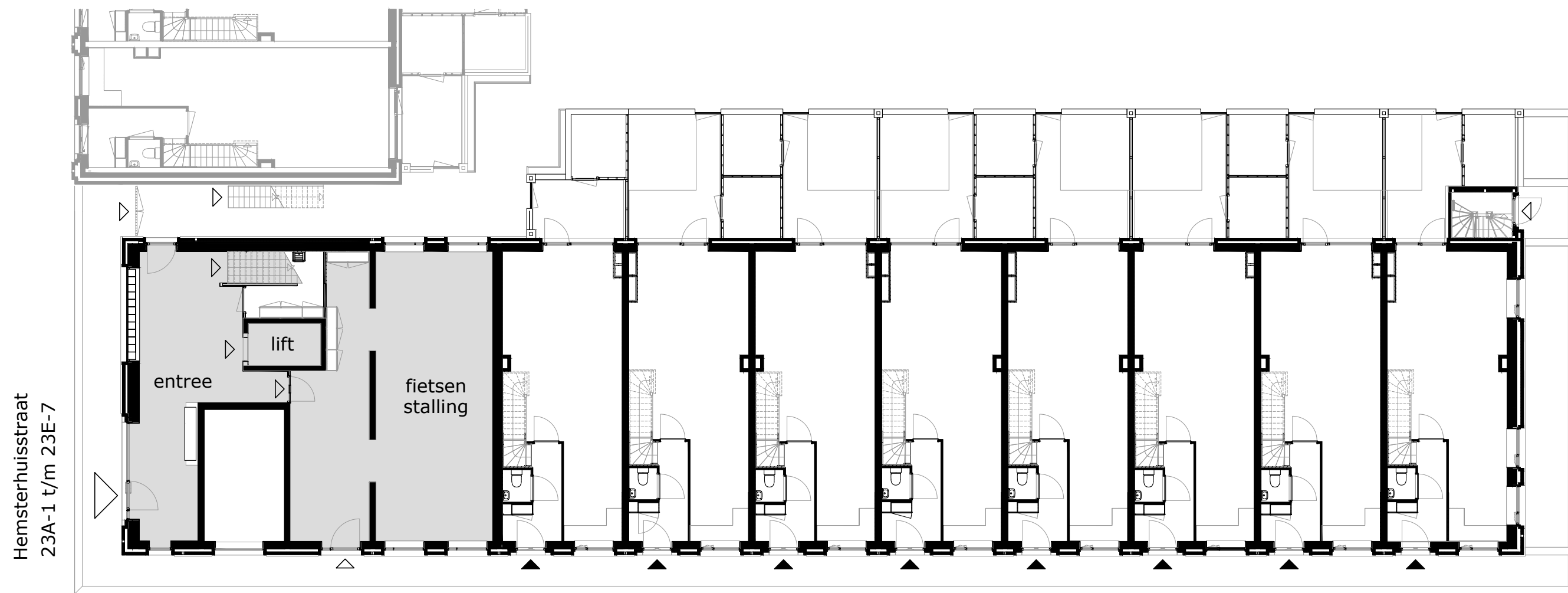

Hemsterhuisstraat
23A-1 t/m 23E-7

HNR 1 Type A16 HNR 3 Type A1sp HNR 5 Type A16 HNR 7 Type A1sp HNR 9 Type A1sp HNR 11 Type A16 HNR 13 Type A16 HNR 15 Type A4sp

Jacob Geelstraat

begane grond

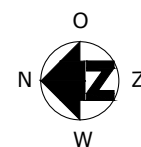
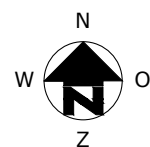
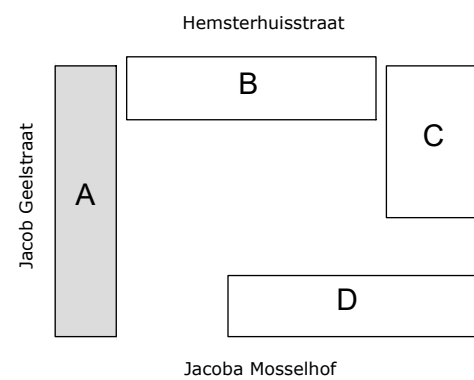

COMPLEX	: 11200000	WONINGTYPE	: -	blok A
ADRES	: Jacob Geelstraat / Hemsterhuisstraat	VERDIEPING	: begane grond	
BOUWJAAR	: 2022	AANTAL KAMERS	: -	
OPMERKING	: geringe afwijking mogelijk	DATUM	: 16-01-2023	
Aan deze tekeningen kunnen geen rechten worden ontleend		WIJZIGING	: 13-03-2023	

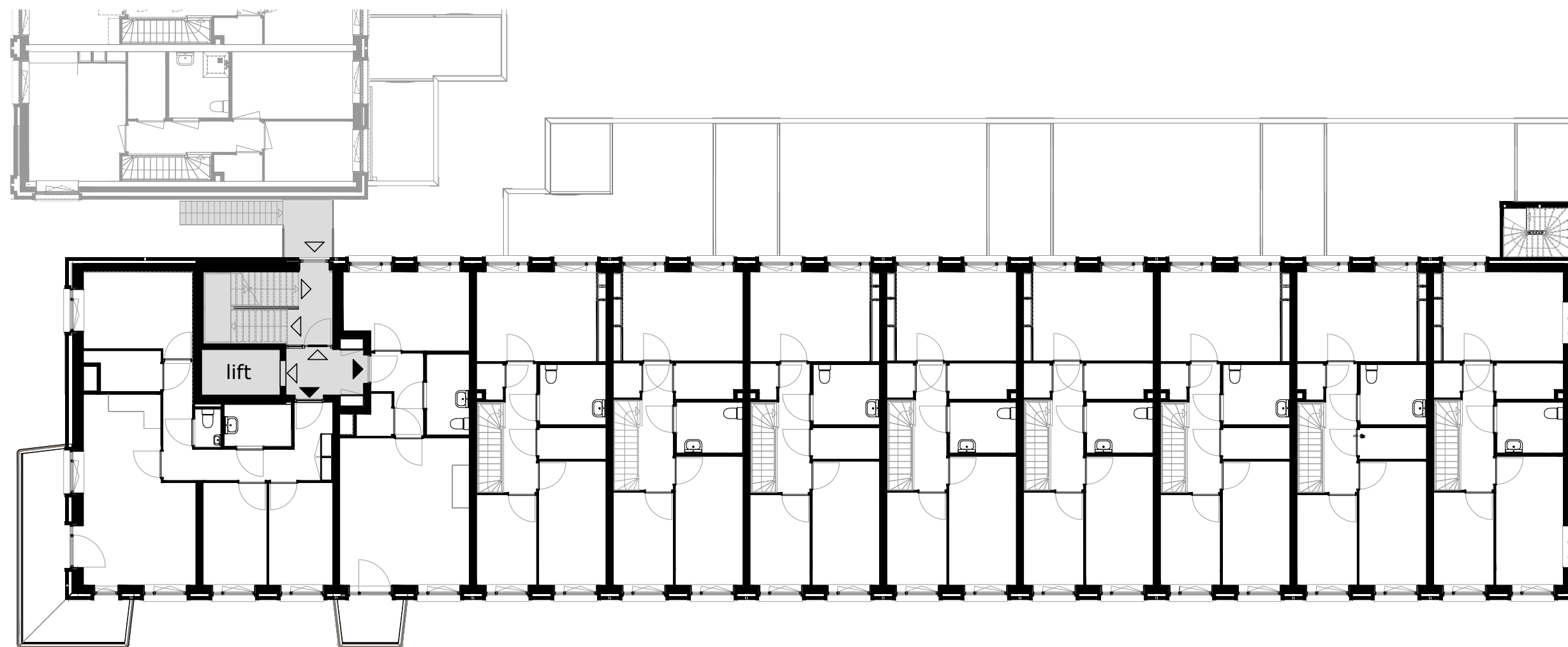

HNR 23A-2
Type D1

HNR 23A-1
Type B2

HNR 1
Type A16

HNR 3
Type A1sp

HNR 5
Type A16

HNR 7
Type A1sp

HNR 9
Type A1sp

HNR 11
Type A16

HNR 13
Type A16

HNR 15
Type A4sp

Hemsterhuisstraat

Jacob Geelstraat

eerste verdieping

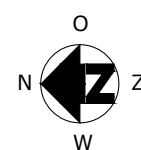
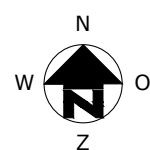
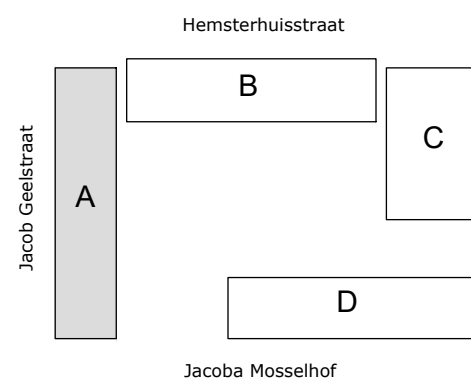

COMPLEX	: 11200000	WONINGTYPE	: -	blok A
ADRES	: Jacob Geelstraat / Hemsterhuisstraat	VERDIEPING	: eerste verdieping	
BOUWJAAR	: 2022	AANTAL KAMERS	: -	
OPMERKING	: geringe afwijking mogelijk	DATUM	: 16-01-2023	
Aan deze tekeningen kunnen geen rechten worden ontleend			WIJZIGING	: 13-03-2023

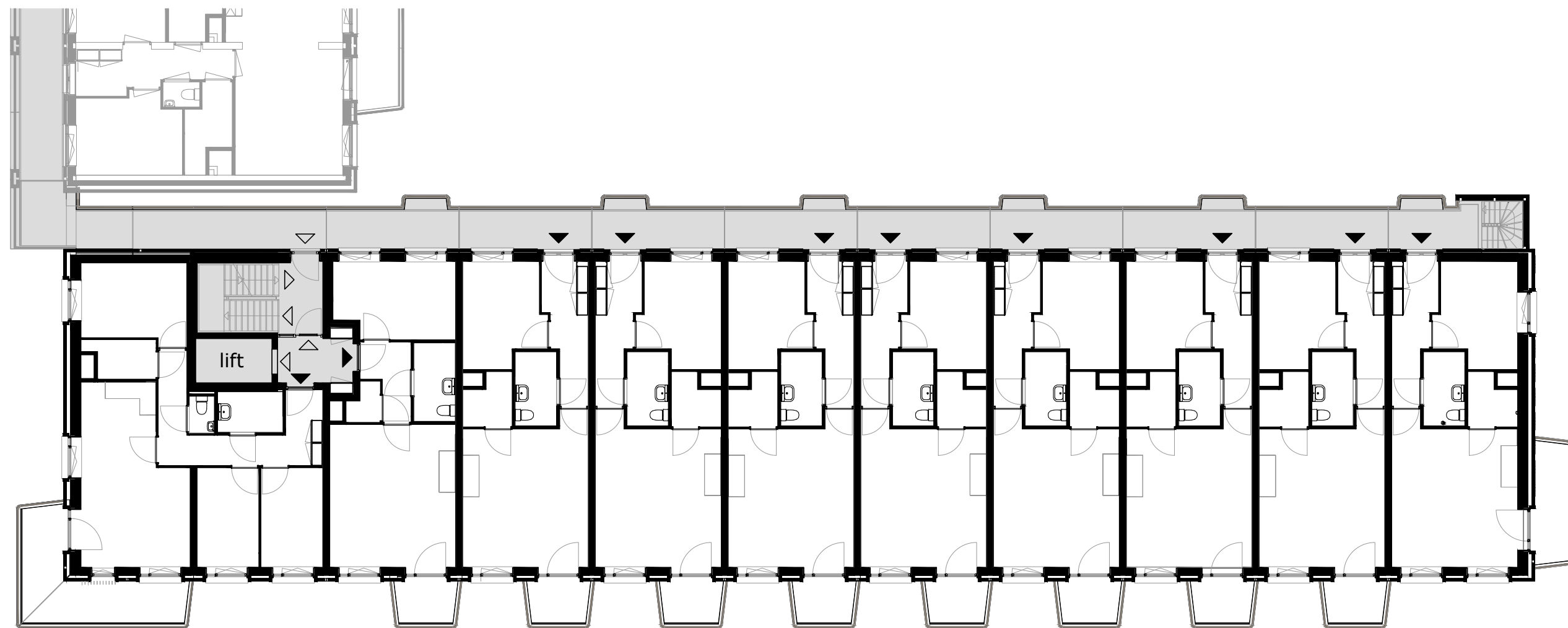

HNR 23B-10
Type D1

HNR 23B-9
Type B2

HNR 23B-8
Type B7

HNR 23B-7
Type B1sp

HNR 23B-6
Type B7

HNR 23B-5
Type B1sp

HNR 23B-4
Type B1sp

HNR 23B-3
Type B7

HNR 23B-2
Type B7

HNR 23B-1
Type B9

Hemsterhuisstraat

tweede verdieping

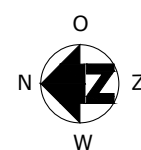
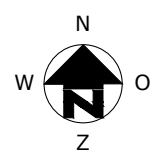
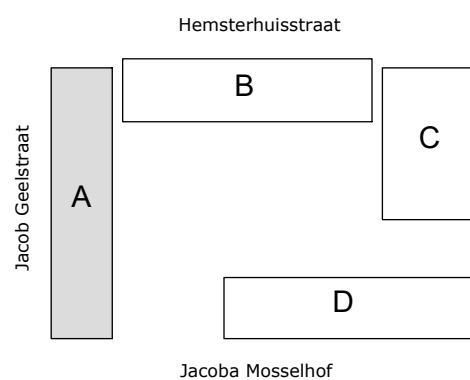

COMPLEX	: 11200000	WONINGTYPE	: -	blok A
ADRES	: Hemsterhuisstraat	VERDIEPING	: tweede verdieping	
BOUWJAAR	: 2022	AANTAL KAMERS	: -	
OPMERKING	: geringe afwijking mogelijk	DATUM	: 16-01-2023	
Aan deze tekeningen kunnen geen rechten worden ontleend		WIJZIGING	: 13-03-2023	

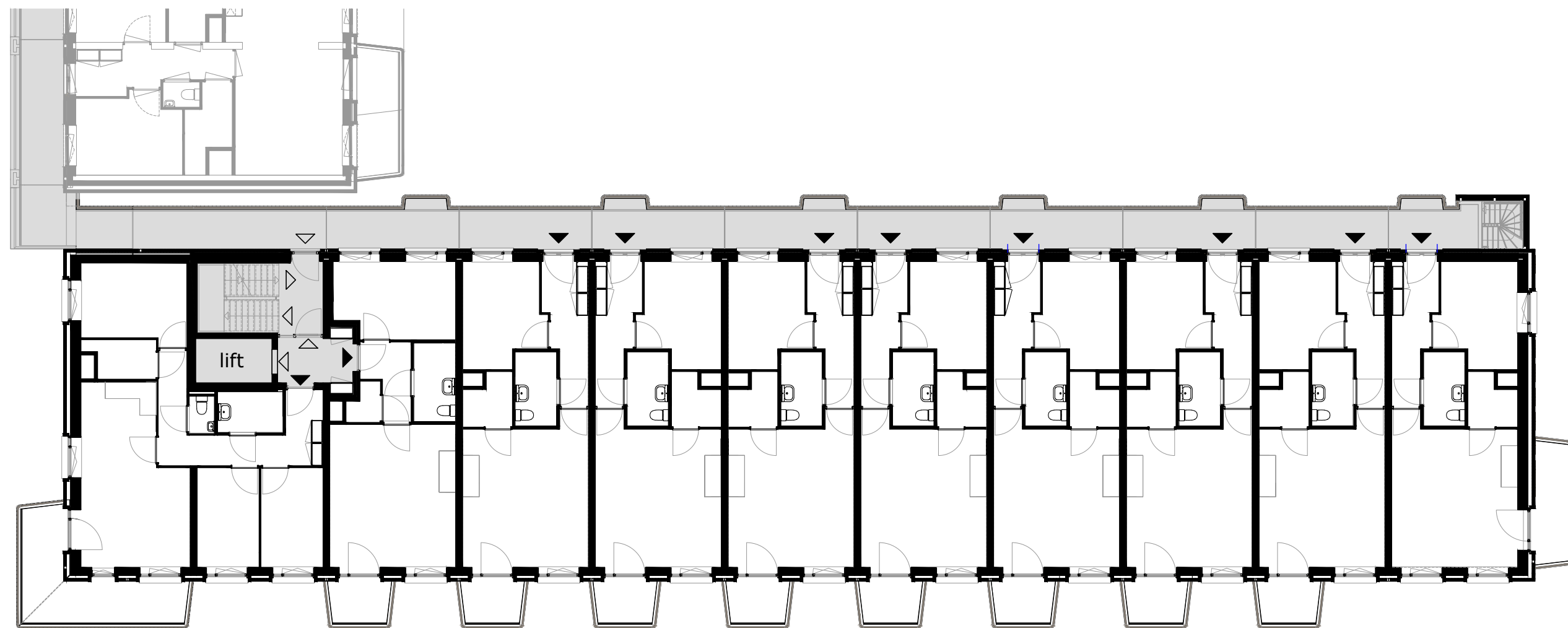

HNR 23C-10
Type D1

HNR 23C-9
Type B2

HNR 23C-8
Type B1

HNR 23C-7
Type B7sp

HNR 23C-6
Type B1

HNR 23C-5
Type B7sp

HNR 23C-4
Type B7sp

HNR 23C-3
Type B1

HNR 23C-2
Type B1

HNR 23C-1
Type B9

Hemsterhuisstraat

derde verdieping

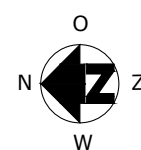
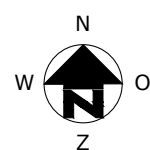
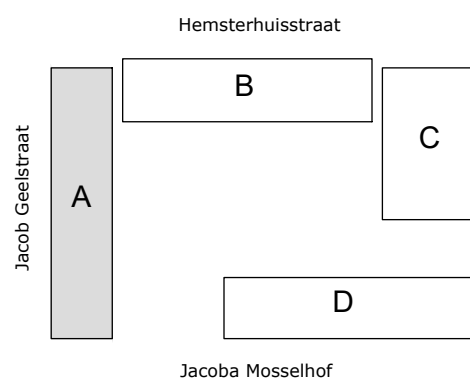

COMPLEX	: 11200000	WONINGTYPE	: -	blok A
ADRES	: Hemsterhuisstraat	VERDIEPING	: derde verdieping	
BOUWJAAR	: 2022	AANTAL KAMERS	: -	
OPMERKING	: geringe afwijking mogelijk	DATUM	: 16-01-2023	
Aan deze tekeningen kunnen geen rechten worden ontleend		WIJZIGING	: 13-03-2023	

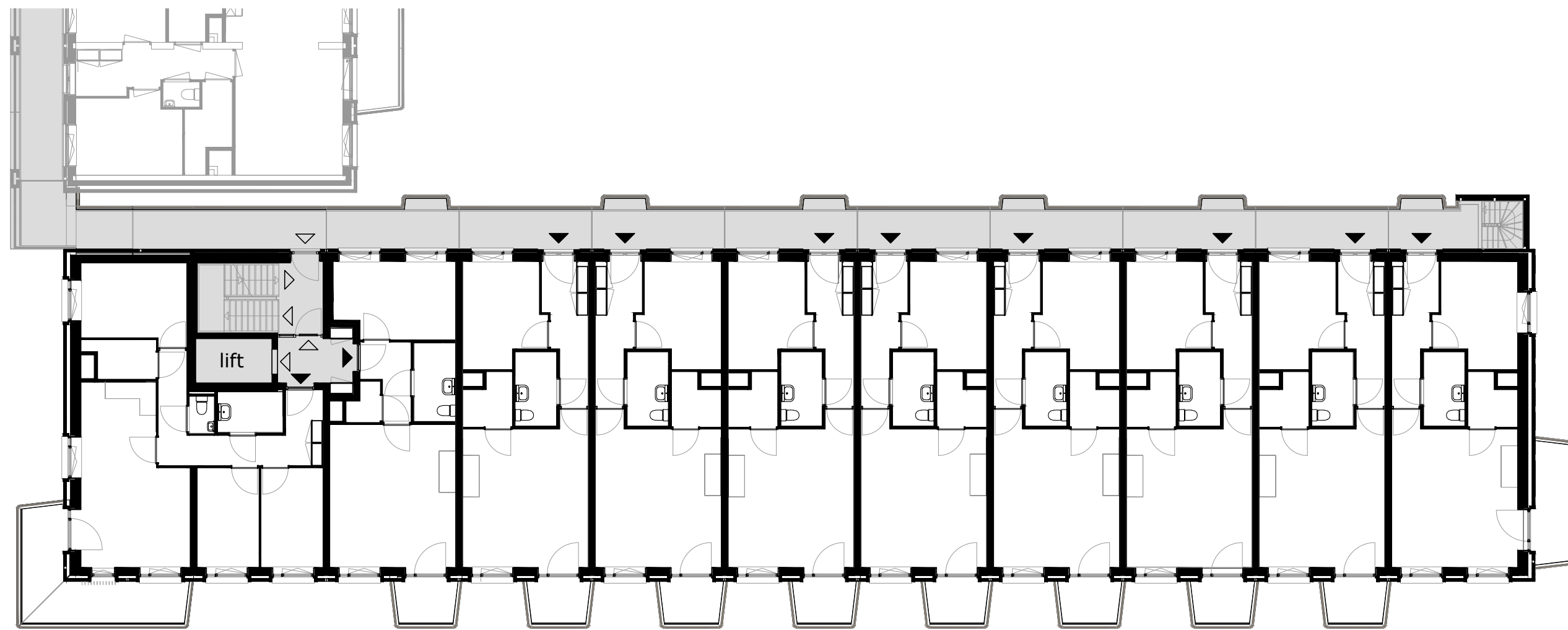

HNR 23D-10
Type D1

HNR 23D-9
Type B2

HNR 23D-8
Type B7

HNR 23D-7
Type B1sp

HNR 23D-6
Type B7

HNR 23D-5
Type B1sp

HNR 23D-4
Type B1sp

HNR 23D-3
Type B7

HNR 23D-2
Type B7

HNR 23D-1
Type B9

Hemsterhuisstraat

vierde verdieping

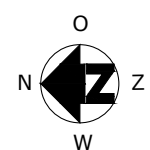
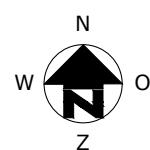
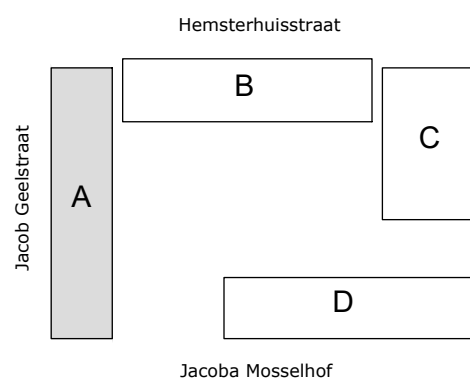

COMPLEX	: 11200000	WONINGTYPE	: -	blok A
ADRES	: Hemsterhuisstraat	VERDIEPING	: vierde verdieping	
BOUWJAAR	: 2022	AANTAL KAMERS	: -	
OPMERKING	: geringe afwijking mogelijk	DATUM	: 16-01-2023	
Aan deze tekeningen kunnen geen rechten worden ontleend		WIJZIGING	: 13-03-2023	

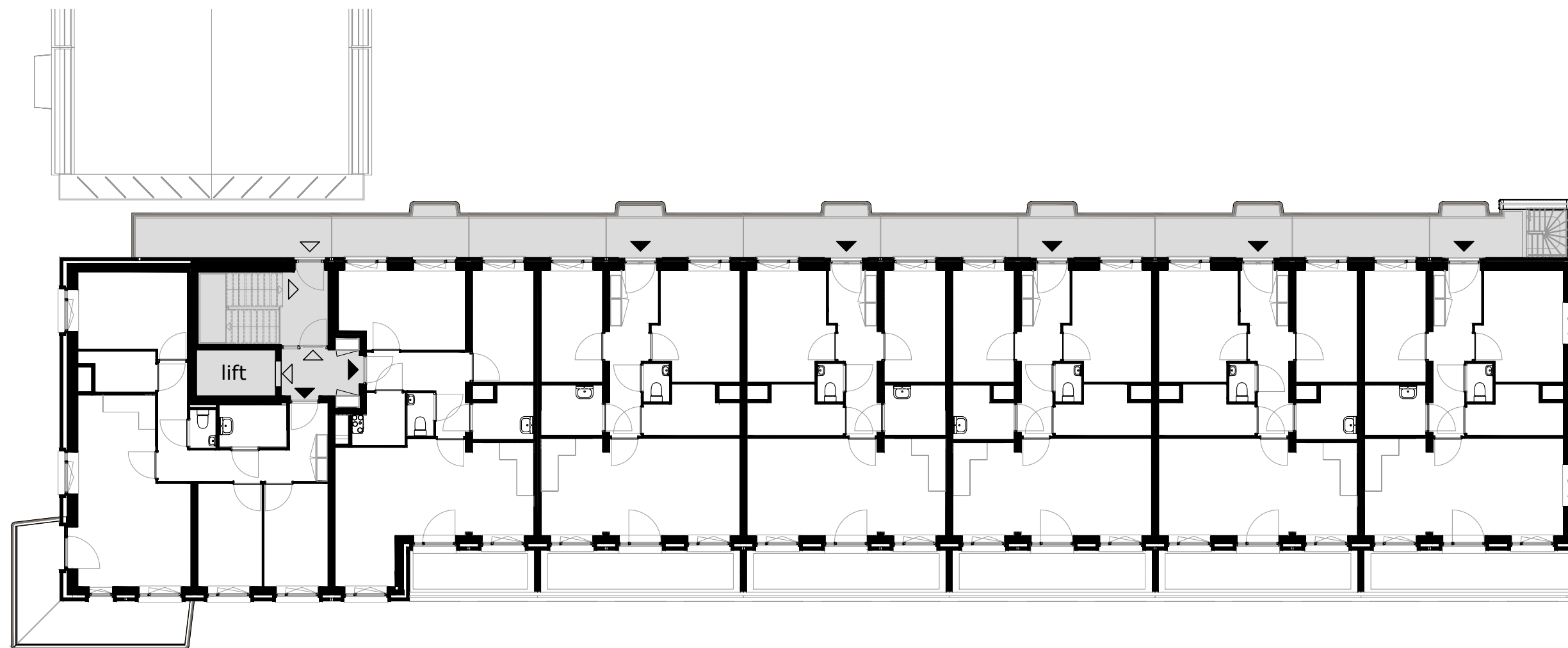

HNR 23E-7
Type D1

HNR 23E-6
Type C3

HNR 23E-5
Type C5sp

HNR 23E-4
Type C5

HNR 23E-3
Type C6sp

HNR 23E-2
Type C6

HNR 23E-1
Type C4

Hemsterhuisstraat

vijfde verdieping

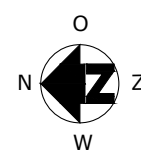
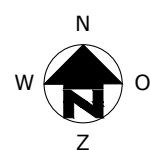
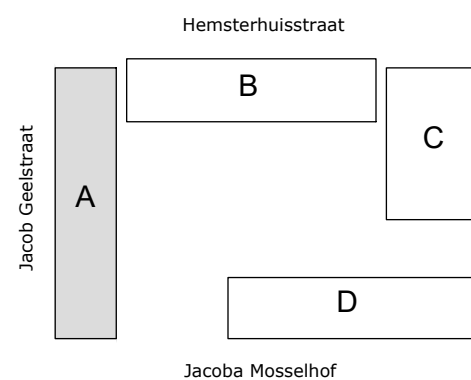

COMPLEX	: 11200000	WONINGTYPE	: -	blok A
ADRES	: Hemsterhuisstraat	VERDIEPING	: vijfde verdieping	
BOUWJAAR	: 2022	AANTAL KAMERS	: -	
OPMERKING	: geringe afwijking mogelijk	DATUM	: 16-01-2023	
Aan deze tekeningen kunnen geen rechten worden ontleend			WIJZIGING	: 13-03-2023

HNR 23E-7 Type D1		HNR 23E-6 Type C3		HNR 23E-5 Type C5sp		HNR 23E-4 Type C5		HNR 23E-3 Type C6sp		HNR 23E-2 Type C6		HNR 23E-1 Type C4	
HNR 23D-10 Type D1		HNR 23D-9 Type B2	HNR 23D-8 Type B7	HNR 23D-7 Type B1sp	HNR 23D-6 Type B7	HNR 23D-5 Type B1sp	HNR 23D-4 Type B1sp	HNR 23D-3 Type B7	HNR 23D-2 Type B7	HNR 23D-1 Type B9			
HNR 23C-10 Type D1		HNR 23C-9 Type B2	HNR 23C-8 Type B1	HNR 23C-7 Type B7sp	HNR 23C-6 Type B1	HNR 23C-5 Type B7sp	HNR 23C-4 Type B7sp	HNR 23C-3 Type B1	HNR 23C-2 Type B1	HNR 23C-1 Type B9			
HNR 23B-10 Type D1		HNR 23B-9 Type B2	HNR 23B-8 Type B7	HNR 23B-7 Type B1sp	HNR 23B-6 Type B7	HNR 23B-5 Type B1sp	HNR 23B-4 Type B1sp	HNR 23B-3 Type B7	HNR 23B-2 Type B7	HNR 23B-1 Type B9			
HNR 23A-2 Type D1		HNR 23A-1 Type B2											
entree		fietsenstalling		HNR 1 Type A16	HNR 3 Type A1sp	HNR 5 Type A16	HNR 7 Type A1sp	HNR 9 Type A1sp	HNR 11 Type A16	HNR 13 Type A16	HNR 15 Type A4sp		

Westgevel (Jacob Geelstraat)

HNR 23E-1 Type C4	
HNR 23D-1 Type B9	
HNR 23C-1 Type B9	
HNR 23B-1 Type B9	
HNR 15 Type A4sp	

Zuidgevel

HNR 23E-1 Type C4		HNR 23E-2 Type C6		HNR 23E-3 Type C6sp		HNR 23E-4 Type C5		HNR 23E-5 Type C5sp		HNR 23E-6 Type C3		trappenhuis	HNR 23E-7 Type D1
HNR 23D-1 Type B9	HNR 23D-2 Type B7	HNR 23D-3 Type B7	HNR 23D-4 Type B1sp	HNR 23D-5 Type B1sp	HNR 23D-6 Type B7	HNR 23D-7 Type B1sp	HNR 23D-8 Type B7	HNR 23D-9 Type B2	trappenhuis	HNR 23D-10 Type D1			HNR 23D-10 Type D1
HNR 23C-1 Type B9	HNR 23C-2 Type B1	HNR 23C-3 Type B1	HNR 23C-4 Type B7sp	HNR 23C-5 Type B7sp	HNR 23C-6 Type B1	HNR 23C-7 Type B7sp	HNR 23C-8 Type B1	HNR 23C-9 Type B2	trappenhuis	HNR 23C-10 Type D1			HNR 23C-10 Type D1
HNR 23B-1 Type B9	HNR 23B-2 Type B7	HNR 23B-3 Type B7	HNR 23B-4 Type B1sp	HNR 23B-5 Type B1sp	HNR 23B-6 Type B7	HNR 23B-7 Type B1sp	HNR 23B-8 Type B7	HNR 23B-9 Type B2	trappenhuis	HNR 23B-10 Type D1			HNR 23B-10 Type D1
								HNR 23A-1 Type B2	trappenhuis	HNR 23A-2 Type D1			HNR 23A-2 Type D1
HNR 15 Type A4sp	HNR 13 Type A16	HNR 11 Type A16	HNR 9 Type A1sp	HNR 7 Type A1sp	HNR 5 Type A16	HNR 3 Type A1sp	HNR 1 Type A16	fietsenstalling		entree			entree

Oostgevel

Noordgevel

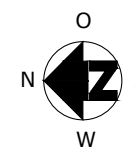
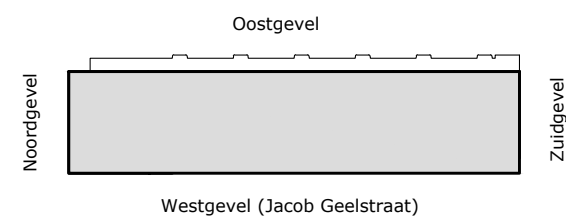

COMPLEX	: 11200000	WONINGTYPE	: -	blok A
ADRES	: Jacob Geelstraat / Hemsterhuisstraat	VERDIEPING	: gevelschema	
BOUWJAAR	: 2022	AANTAL KAMERS	: -	
OPMERKING	: geringe afwijking mogelijk	DATUM	: 16-01-2023	
Aan deze tekeningen kunnen geen rechten worden ontleend		WIJZIGING	: 13-03-2023	

TECHNISCHE GEGEVENS

Omschrijving	Rc (m2.K/W)
begane grondvloer	3,70
gevels	4,70
dak	6,30
index energie	A++

Wijze van ventileren: mechanische toe- en afvoer v.z.v. warmte terugwinning
 Wijze van verwarmen: stadsverwarming d.m.v. vloerverwarming

4 stuks Pv-panelen met een max. vermogen van 345 WP per stuk.

OPPERVLAKTEN (conform NEN 2580)

Omschrijving vloeroppervlakte (m2 NVO)

hal	5,20m ²
toilet	1,30m ²
woonkamer	35,00m ²
keuken	5,60m ²
lengte aanrechtblad	1800mm

badkamer	5,00m ²
slaapkamer 1	13,30m ²
slaapkamer 2	10,30m ²
slaapkamer 3	6,70m ²
berging	2,60m ²
technische ruimte	1,10m ²

tuin	7,80m ²
berging (extern)	5,00m ²

Totaal GO ca. 99,70m²
 (dit is inclusief de wanden)

	wandlichtpunt
	plafondlichtpunt
	wandcontactdoos dubbel geaard
	wandcontactdoos enkel geaard
	schakelaar
	wisselschakelaar
	serieschakelaar
	bediening mechanische ventilatie
	bedrade leiding
	onbedrade leiding
	antenne installatie
	telefonie installatie
	thermostaat
	co2 sensor
	zonwering
	druknop bel
	bel
	intercom
	perilex (tbv kooktoestel)
	elektrische radiator
	verdeler vloerverwarming
	rookmelder
	afvoerpunt tbv mv
	afvoerpunt tbv mv
	mechanische ventilatie unit
	meterkast
	wasmachine (opstelplaats)
	wasdroger (opstelplaats)
	kooktoestel (opstelplaats)
	koelkast (opstelplaats)
	vaatwasser
	vloerverwarming

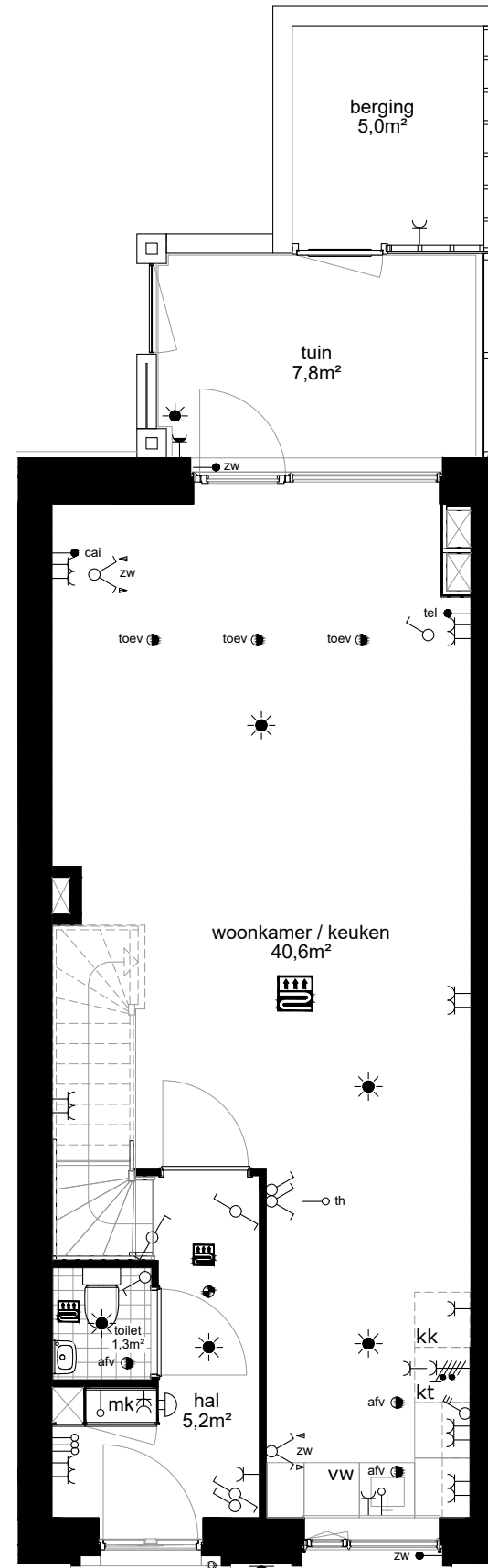

begane grond

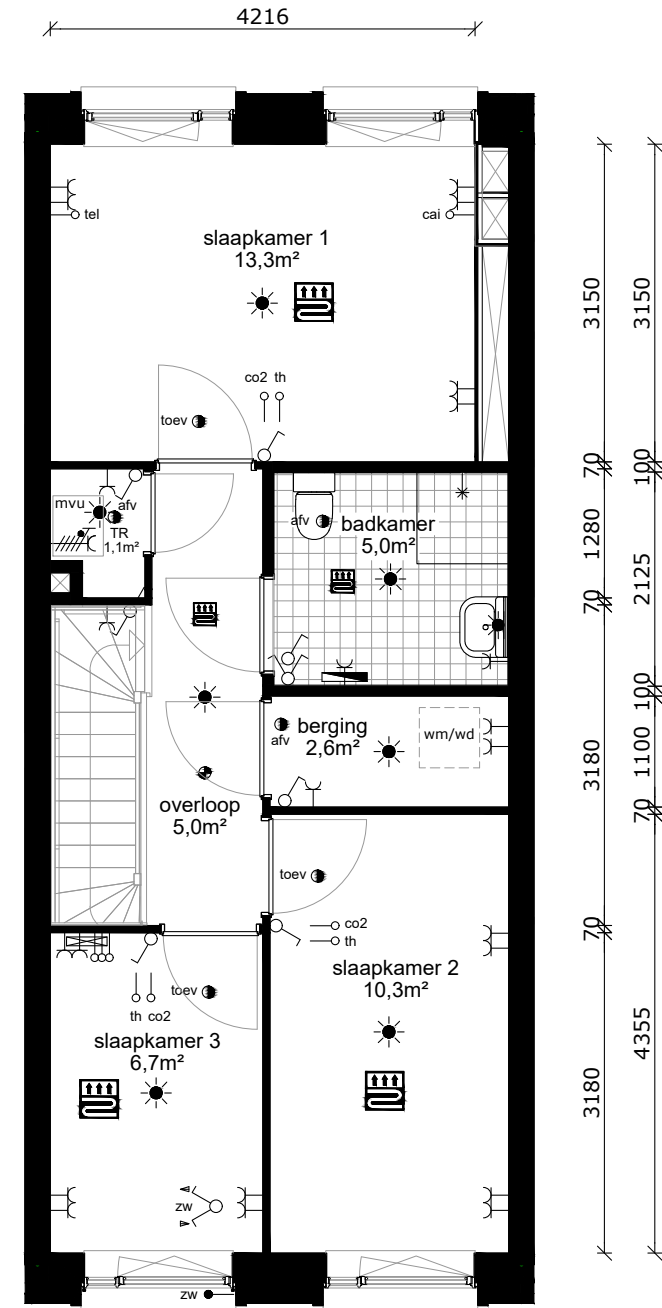
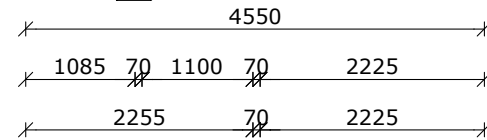
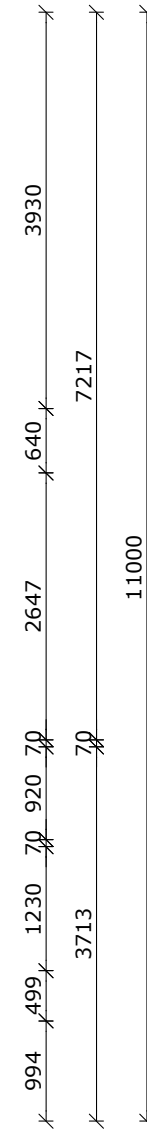
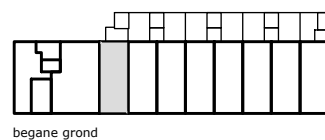

eerste verdieping

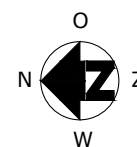
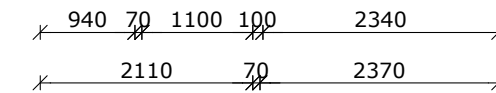

COMPLEX : 11200000
 ADRES : Jacob Geelstraat 1
 BOUWJAAR : 2022
 OPMERKING : geringe afwijking mogelijk
 Aan deze tekeningen kunnen geen rechten worden ontleend

WONINGTYPE : Type A16 SH blok A
 VERDIEPING : begane grond + eerste verdieping
 AANTAL KAMERS : 4
 DATUM : 16-01-2023
 WIJZIGING : 13-03-2023

TECHNISCHE GEGEVENS

Omschrijving	Rc (m2.K/W)
begane grondvloer	3,70
gevels	4,70
dak	6,30
index energie	A++

Wijze van ventileren: mechanische toe- en afvoer v.z.v. warmte terugwinning
 Wijze van verwarmen: stadsverwarming d.m.v. vloerverwarming

4 stuks Pv-panelen met een max. vermogen van 345 WP per stuk.

OPPERVLAKTEN (conform NEN 2580)

Omschrijving vloeroppervlakte (m2 NVO)

hal	5,40m ²
toilet	1,30m ²
woonkamer	34,50m ²
keuken	5,60m ²
lengte aanrechtblad	1800mm

badkamer	4,20m ²
slaapkamer 1	13,20m ²
slaapkamer 2	10,70m ²
slaapkamer 3	6,90m ²
berging	2,90m ²
technische ruimte	1,10m ²

tuin	16,50m ²
berging (extern)	5,00m ²

Totaal GO ca. 99,00m²
 (dit is inclusief de wanden)

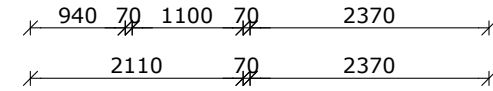
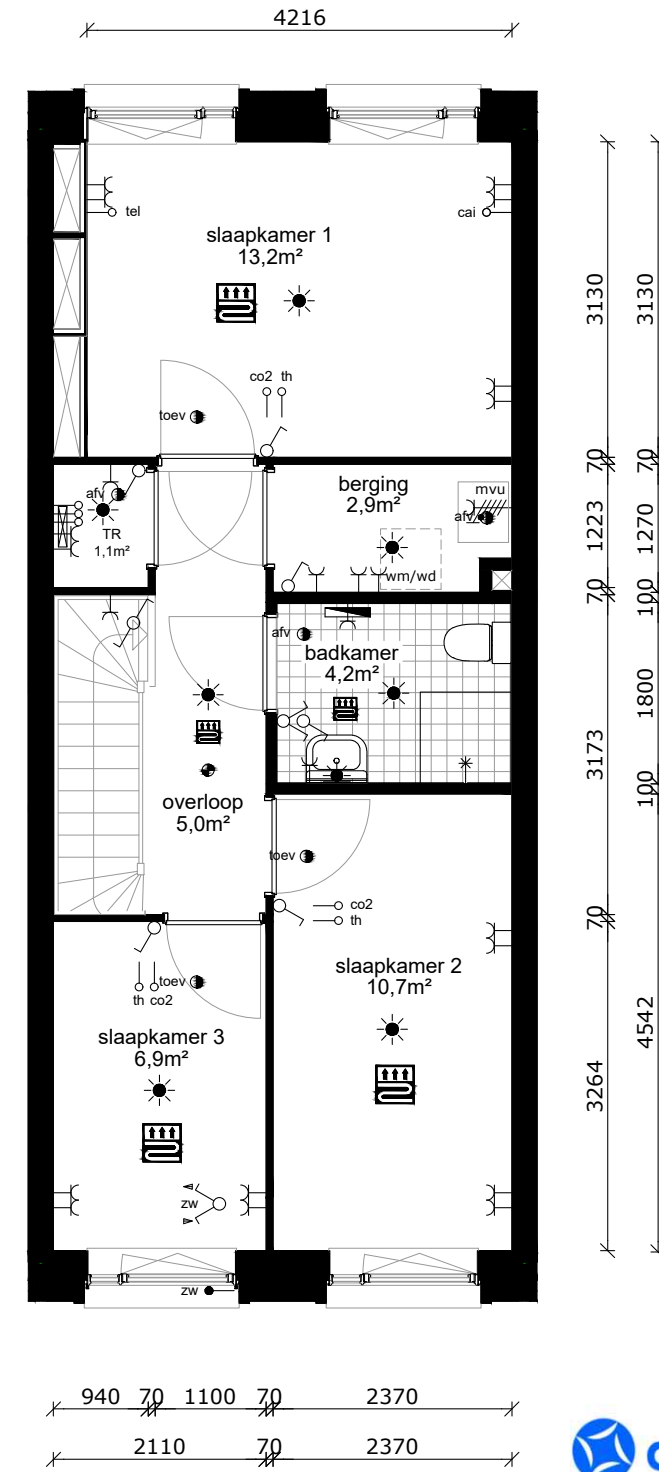
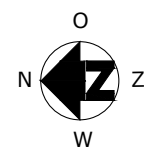
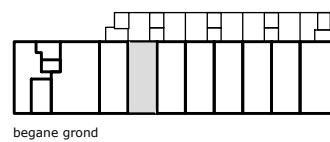
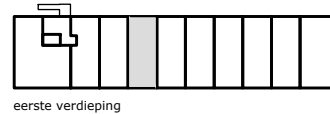
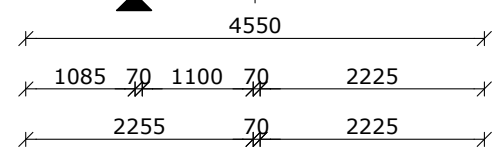
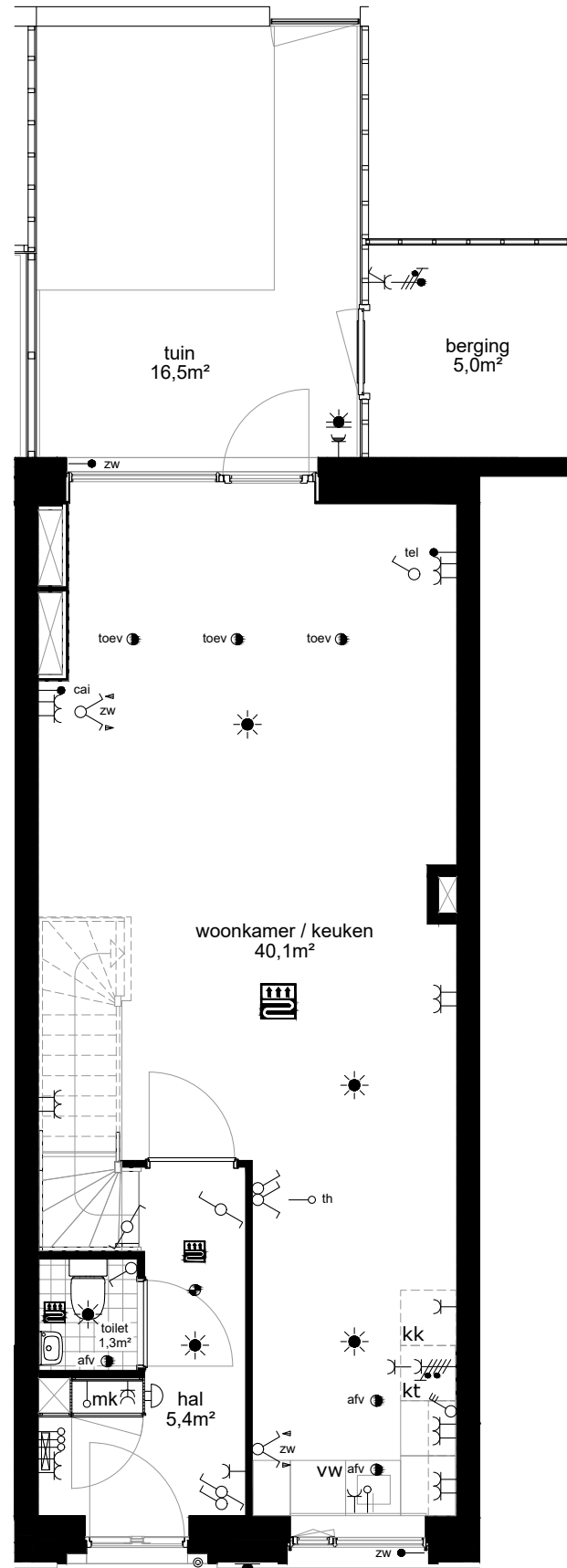

- wandlichtpunt
- plafondlichtpunt
- wandcontactdoos dubbel geaard
- wandcontactdoos enkel geaard
- schakelaar
- wisselschakelaar
- serieschakelaar
- bediening mechanische ventilatie
- bedrade leiding
- onbedrade leiding
- cai antenne installatie
- tel telefonie installatie
- th thermostaat
- co2 co2 sensor
- zw zonwering
- drukknoop bel
- bel
- intercom
- perilex (tbv kooktoestel)
- elektrische radiator
- verdeler vloerverwarming
- rookmelder
- afv afvoerpunt tbv mv
- toev afvoerpunt tbv mv
- mvu mechanische ventilatie unit
- mk meterkast
- wm wasmachine (opstelplaats)
- wd wasdroger (opstelplaats)
- kt kooktoestel (opstelplaats)
- kk koelkast (opstelplaats)
- vw vaatwasser
- vloerverwarming

COMPLEX : 11200000
 ADRES : Jacob Geelstraat 3
 BOUWJAAR : 2022
 OPMERKING : geringe afwijking mogelijk
 Aan deze tekeningen kunnen geen rechten worden ontleend

WONINGTYPE : Type A1sp SH blok A
 VERDIEPING : begane grond + eerste verdieping
 AANTAL KAMERS : 4
 DATUM : 16-01-2023
 WIJZIGING : 13-03-2023



TECHNISCHE GEGEVENS

Omschrijving	Rc (m2.K/W)
begane grondvloer	3,70
gevels	4,70
dak	6,30
index energie	A++

Wijze van ventileren: mechanische toe- en afvoer v.z.v. warmte terugwinning
 Wijze van verwarmen: stadsverwarming d.m.v. vloerverwarming

4 stuks Pv-panelen met een max. vermogen van 345 WP per stuk.

OPPERVLAKTEN (conform NEN 2580)

Omschrijving vloeroppervlakte (m2 NVO)

hal	5,20m ²
toilet	1,30m ²
woonkamer	35,00m ²
keuken	5,60m ²
lengte aanrechtblad	1800mm

badkamer	5,00m ²
slaapkamer 1	13,30m ²
slaapkamer 2	10,30m ²
slaapkamer 3	6,70m ²
berging	2,60m ²
technische ruimte	1,10m ²

tuin	16,50m ²
berging (extern)	5,00m ²

Totaal GO ca. 99,70m²
 (dit is inclusief de wanden)

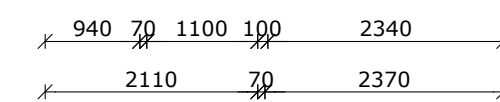
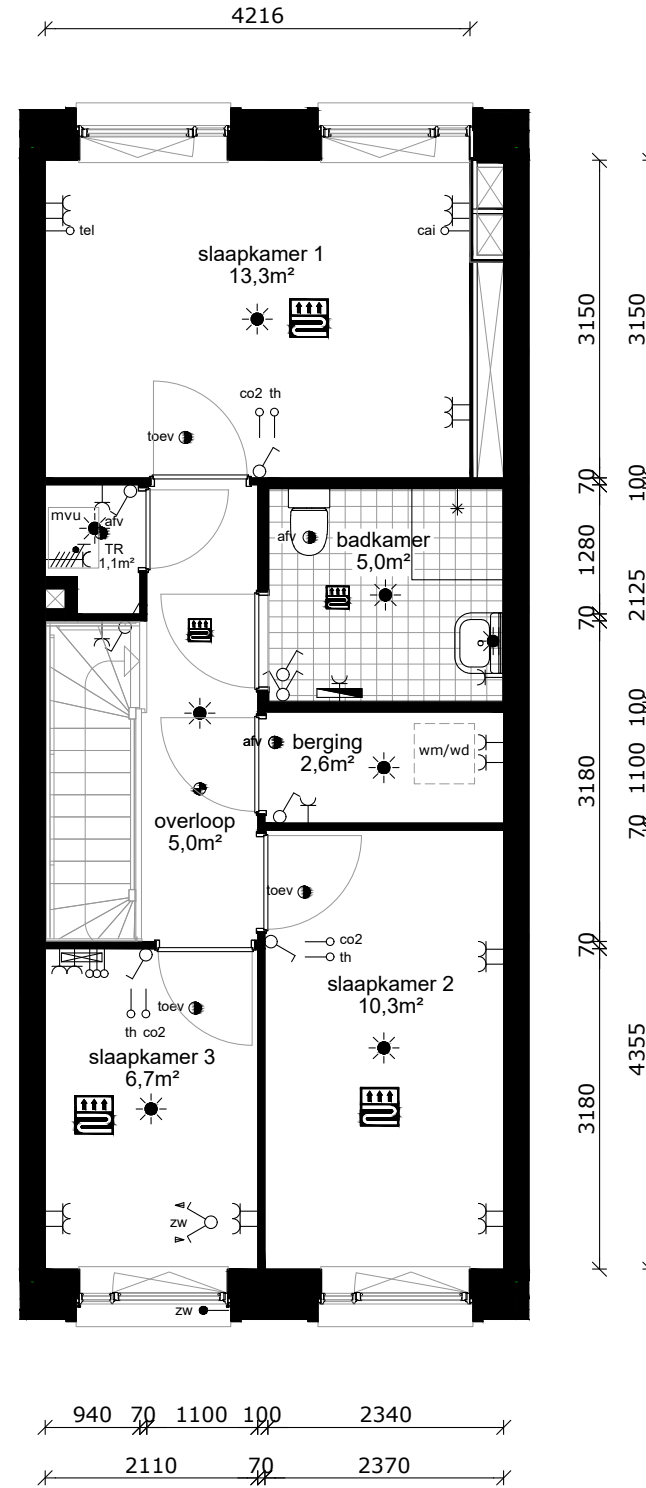
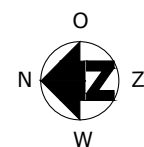
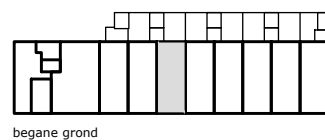
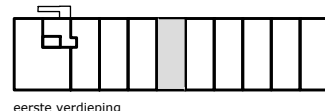
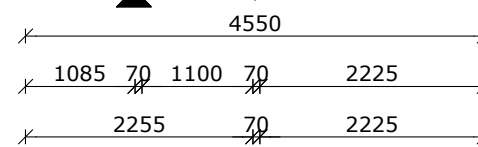
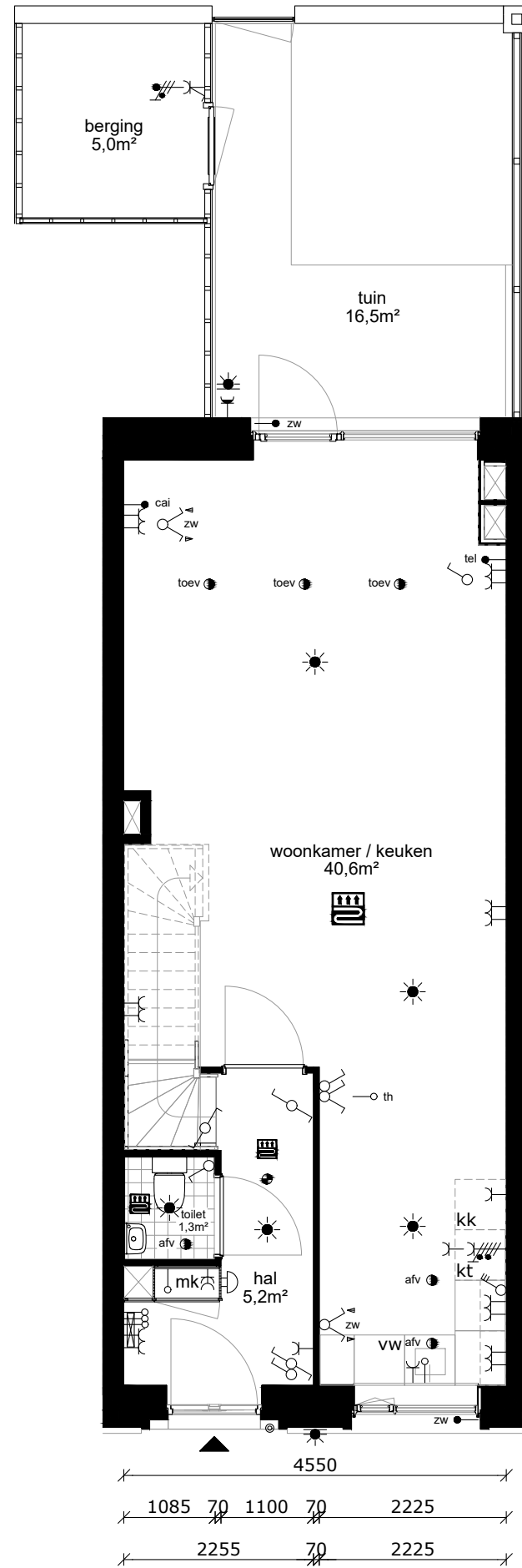

- wandlichtpunt
- plafondlichtpunt
- wandcontactdoos dubbel geaard
- wandcontactdoos enkel geaard
- schakelaar
- wisselschakelaar
- serieschakelaar
- bediening mechanische ventilatie
- bedrade leiding
- onbedrade leiding
- cai antenne installatie
- tel telefonie installatie
- th thermostaat
- co2 co2 sensor
- zw zonwering
- drukknoop bel
- bel
- intercom
- perilex (tbv kooktoestel)
- elektrische radiator
- verdeler vloerverwarming
- rookmelder
- afv afvoerpunt tbv mv
- toev afvoerpunt tbv mv
- mvu mechanische ventilatie unit
- mk meterkast
- wm wasmachine (opstelplaats)
- wd wasdroger (opstelplaats)
- kt kooktoestel (opstelplaats)
- kk koelkast (opstelplaats)
- vw vaatwasser
- vloerverwarming

COMPLEX : 11200000
 ADRES : Jacob Geelstraat 5
 BOUWJAAR : 2022
 OPMERKING : geringe afwijking mogelijk
 Aan deze tekeningen kunnen geen rechten worden ontleend

WONINGTYPE : Type A16 SH blok A
 VERDIEPING : begane grond + eerste verdieping
 AANTAL KAMERS : 4
 DATUM : 16-01-2023
 WIJZIGING : 13-03-2023



TECHNISCHE GEGEVENS

Omschrijving	Rc (m2.K/W)
begane grondvloer	3,70
gevels	4,70
dak	6,30
index energie	A++

Wijze van ventileren: mechanische toe- en afvoer v.z.v. warmte terugwinning
 Wijze van verwarmen: stadsverwarming d.m.v. vloerverwarming

4 stuks Pv-panelen met een max. vermogen van 345 WP per stuk.

OPPERVLAKTEN (conform NEN 2580)

Omschrijving vloeroppervlakte (m2 NVO)

hal	5,40m ²
toilet	1,30m ²
woonkamer	34,50m ²
keuken	5,60m ²
lengte aanrechtblad	1800mm

badkamer	4,20m ²
slaapkamer 1	13,20m ²
slaapkamer 2	10,70m ²
slaapkamer 3	6,90m ²
berging	2,90m ²
technische ruimte	1,10m ²

tuin	16,50m ²
berging (extern)	5,00m ²

Totaal GO ca. 99,00m²
 (dit is inclusief de wanden)

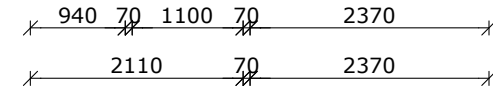
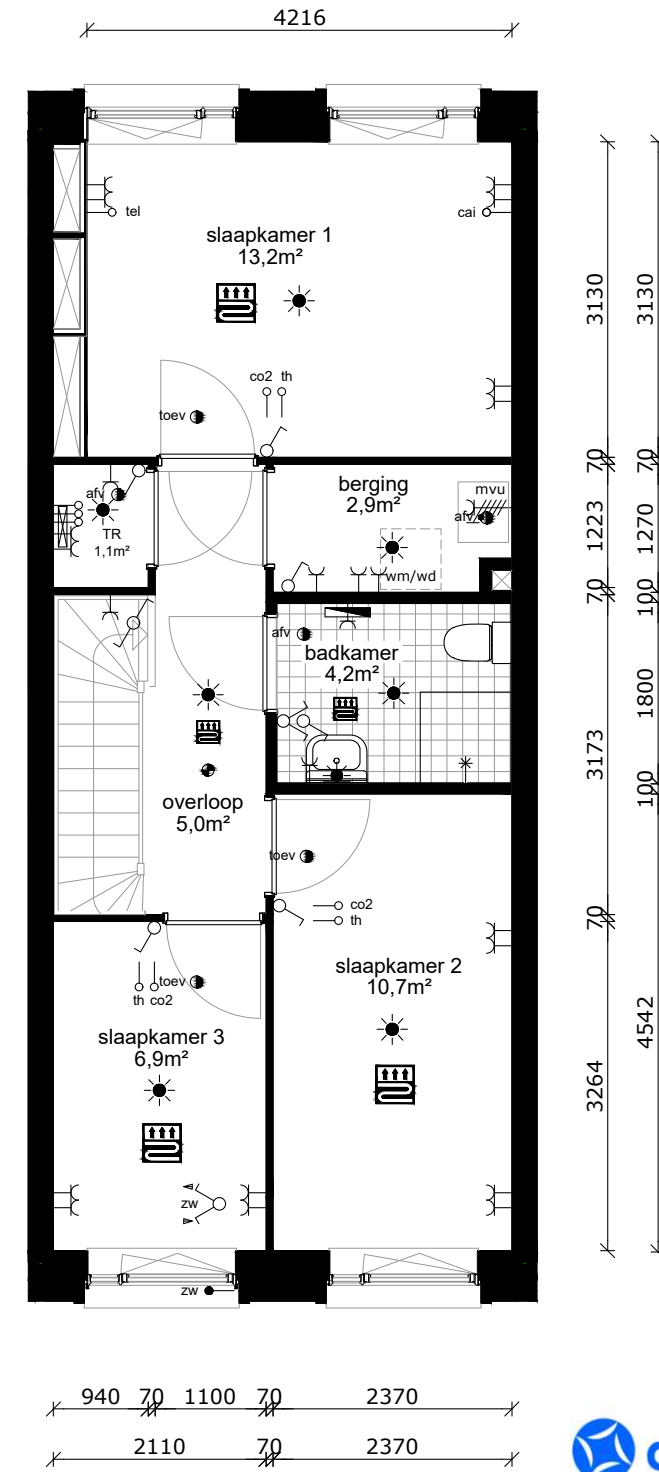
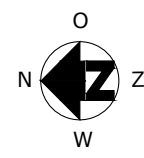
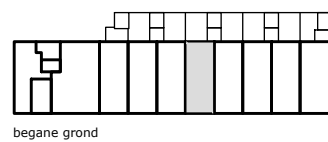
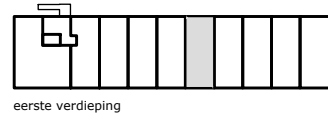
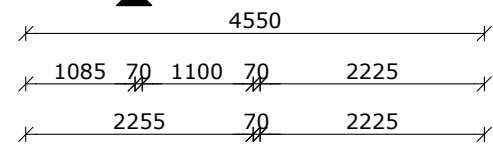
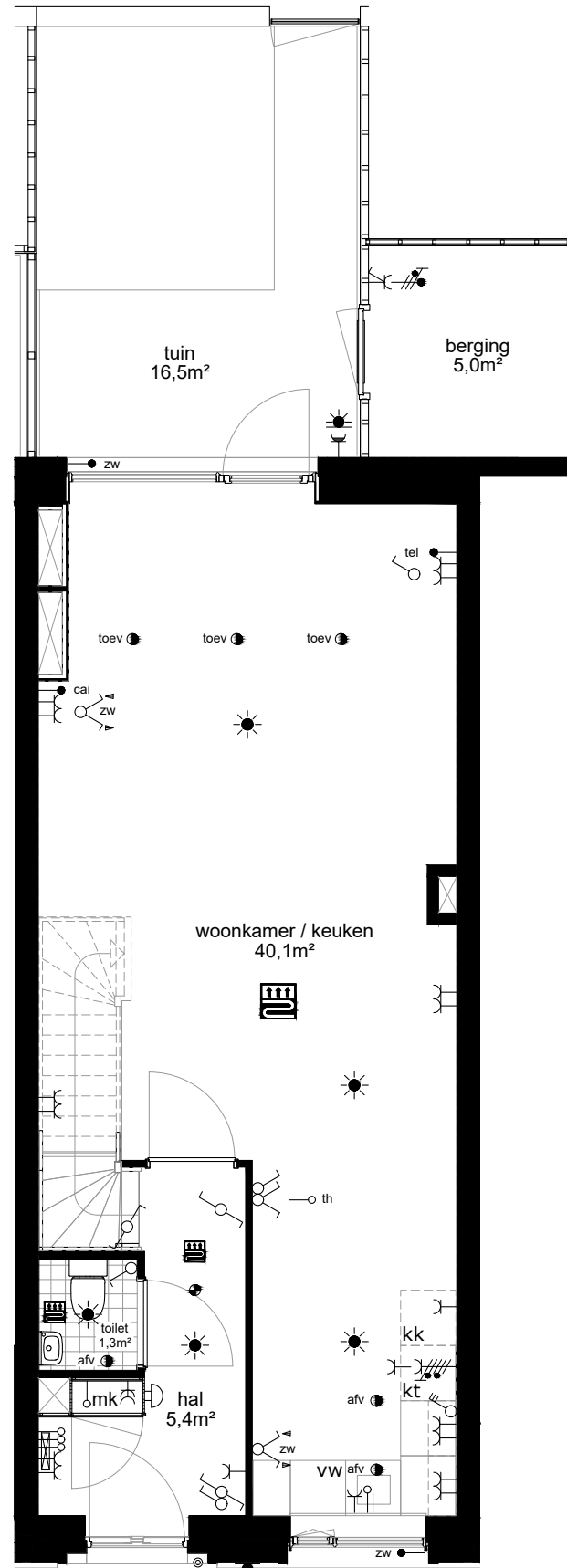

- wandlichtpunt
- plafondlichtpunt
- wandcontactdoos dubbel geaard
- wandcontactdoos enkel geaard
- schakelaar
- wisselschakelaar
- serieschakelaar
- bediening mechanische ventilatie
- bedrade leiding
- onbedrade leiding
- cai antenne installatie
- tel telefonie installatie
- th thermostaat
- co2 co2 sensor
- zw zonwering
- drukknoop bel
- bel
- intercom
- perilex (tbv kooktoestel)
- elektrische radiator
- verdeler vloerverwarming
- rookmelder
- afv afvoerpunt tbv mv
- toev afvoerpunt tbv mv
- mvu mechanische ventilatie unit
- mk meterkast
- wm wasmachine (opstelplaats)
- wd wasdroger (opstelplaats)
- kt kooktoestel (opstelplaats)
- kk koelkast (opstelplaats)
- vw vaatwasser
- vloerverwarming

COMPLEX : 11200000
 ADRES : Jacob Geelstraat 7
 BOUWJAAR : 2022
 OPMERKING : geringe afwijking mogelijk
 Aan deze tekeningen kunnen geen rechten worden ontleend

WONINGTYPE : Type A1sp SH blok A
 VERDIEPING : begane grond + eerste verdieping
 AANTAL KAMERS : 4
 DATUM : 16-01-2023
 WIJZIGING : 13-03-2023



TECHNISCHE GEGEVENS

Omschrijving	Rc (m2.K/W)
begane grondvloer	3,70
gevels	4,70
dak	6,30
index energie	A++

Wijze van ventileren: mechanische toe- en afvoer v.z.v. warmte terugwinning
 Wijze van verwarmen: stadsverwarming d.m.v. vloerverwarming

4 stuks Pv-panelen met een max. vermogen van 345 WP per stuk.

OPPERVLAKTEN (conform NEN 2580)

Omschrijving vloeroppervlakte (m2 NVO)

hal	5,40m ²
toilet	1,30m ²
woonkamer	34,50m ²
keuken	5,60m ²
lengte aanrechtblad	1800mm

badkamer	4,20m ²
slaapkamer 1	13,20m ²
slaapkamer 2	10,70m ²
slaapkamer 3	6,90m ²
berging	2,90m ²
technische ruimte	1,10m ²

tuin	16,50m ²
berging (extern)	5,00m ²

Totaal GO ca. 99,00m²
 (dit is inclusief de wanden)

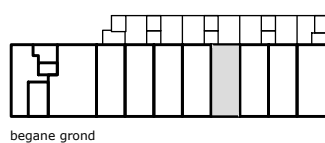
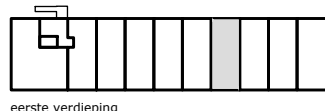
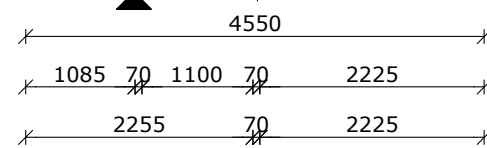
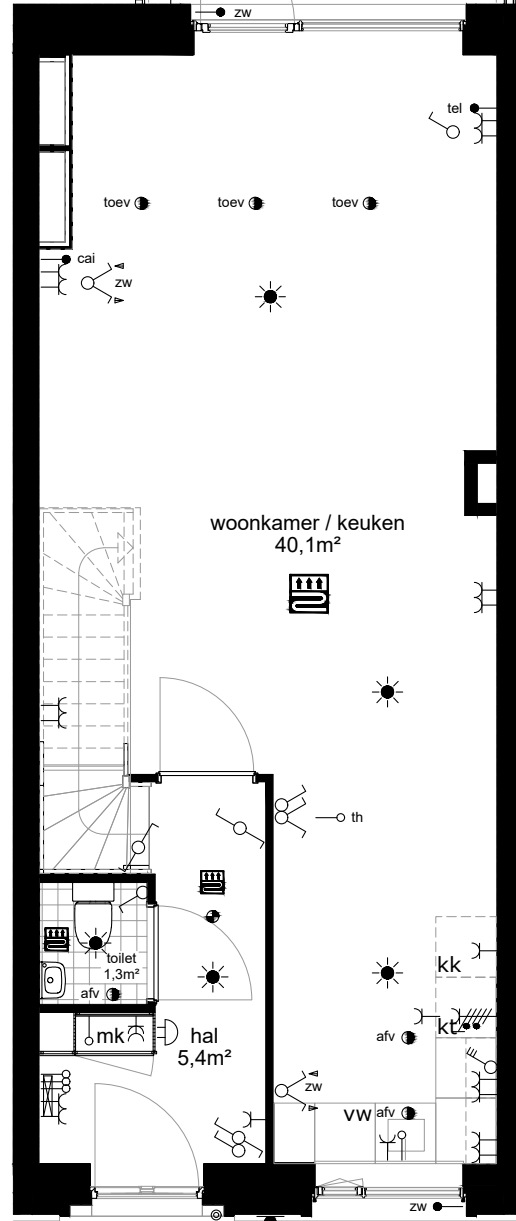
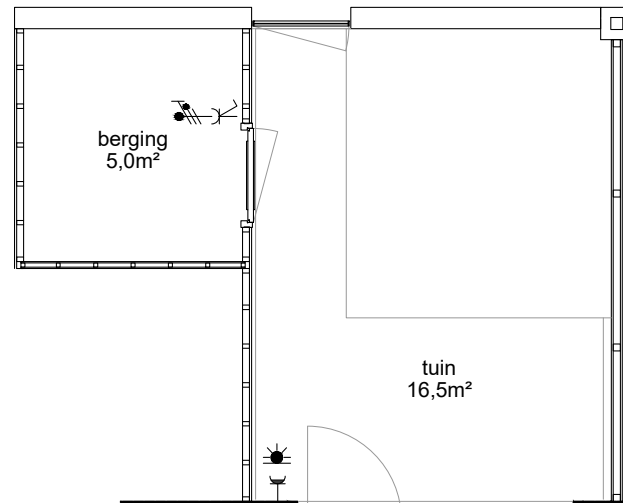

- wandlichtpunt
- plafondlichtpunt
- wandcontactdoos dubbel geaard
- wandcontactdoos enkel geaard
- schakelaar
- wisselschakelaar
- serieschakelaar
- bediening mechanische ventilatie
- bedrade leiding
- onbedrade leiding
- cai antenne installatie
- tel telefonie installatie
- th thermostaat
- co2 co2 sensor
- zw zonwering
- drukknoop bel
- bel
- intercom
- perilex (tbv kooktoestel)
- elektrische radiator
- verdeler vloerverwarming
- rookmelder
- afv afvoerpunt tbv mv
- toev afvoerpunt tbv mv
- mvu mechanische ventilatie unit
- mk meterkast
- wm wasmachine (opstelplaats)
- wd wasdroger (opstelplaats)
- kt kooktoestel (opstelplaats)
- kk koelkast (opstelplaats)
- vw vaatwasser
- vloerverwarming

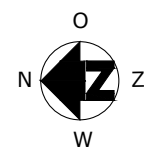
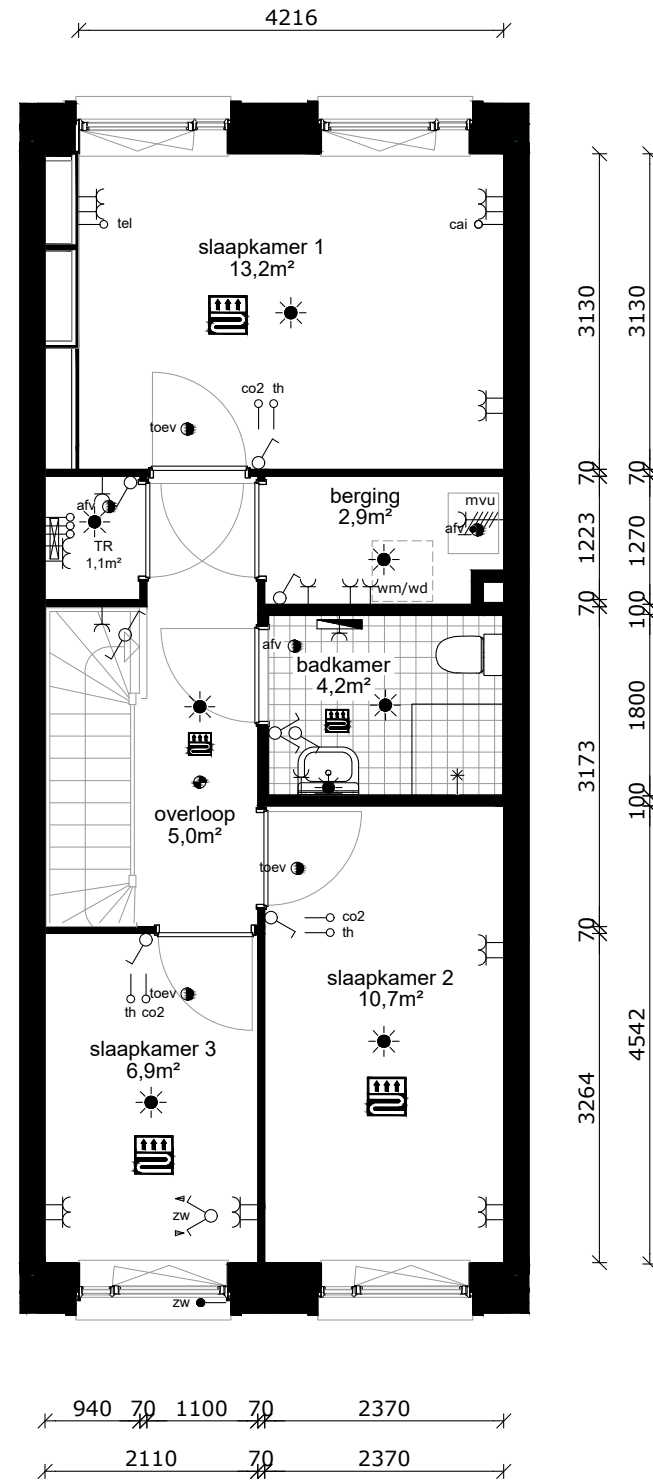
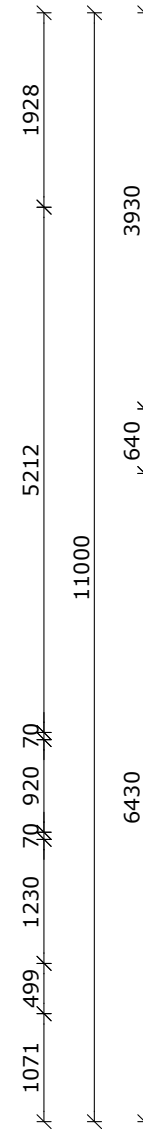

COMPLEX	: 1120000	WONINGTYPE	: Type A1sp SH blok A
ADRES	: Jacob Geelstraat 9	VERDIEPING	: begane grond + eerste verdieping
BOUWJAAR	: 2022	AANTAL KAMERS	: 4
OPMERKING	: geringe afwijking mogelijk	DATUM	: 16-01-2023
Aan deze tekeningen kunnen geen rechten worden ontleend		WIJZIGING	: 13-03-2023



TECHNISCHE GEGEVENS

Omschrijving	Rc (m2.K/W)
begane grondvloer	3,70
gevels	4,70
dak	6,30
index energie	A++

Wijze van ventileren: mechanische toe- en afvoer v.z.v. warmte terugwinning
 Wijze van verwarmen: stadsverwarming d.m.v. vloerverwarming

4 stuks Pv-panelen met een max. vermogen van 345 WP per stuk.

OPPERVLAKTEN (conform NEN 2580)

Omschrijving vloeroppervlakte (m2 NVO)

hal	5,20m ²
toilet	1,30m ²
woonkamer	35,00m ²
keuken	5,60m ²
lengte aanrechtblad	1800mm

badkamer	5,00m ²
slaapkamer 1	13,30m ²
slaapkamer 2	10,30m ²
slaapkamer 3	6,70m ²
berging	2,60m ²
technische ruimte	1,10m ²

tuin	16,50m ²
berging (extern)	5,00m ²

Totaal GO ca. 99,70m²
 (dit is inclusief de wanden)

- wandlichtpunt
- plafondlichtpunt
- wandcontactdoos dubbel geaard
- wandcontactdoos enkel geaard
- schakelaar
- wisselschakelaar
- serieschakelaar
- bediening mechanische ventilatie
- bedrade leiding
- onbedrade leiding
- antenne installatie
- telefonie installatie
- thermostaat
- co2 sensor
- zonwering
- drukknoop bel
- bel
- intercom
- perilex (tbv kooktoestel)
- elektrische radiator
- verdeler vloerverwarming
- rookmelder
- afvoerpunt tbv mv
- afvoerpunt tbv mv
- mechanische ventilatie unit
- meterkast
- wasmachine (opstelplaats)
- wasdroger (opstelplaats)
- kooktoestel (opstelplaats)
- koelkast (opstelplaats)
- vaatwasser
- vloerverwarming

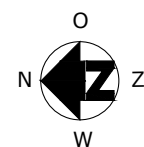
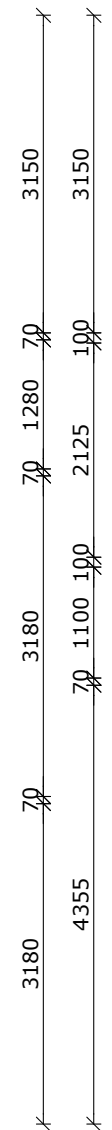
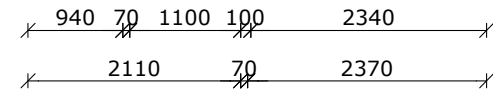
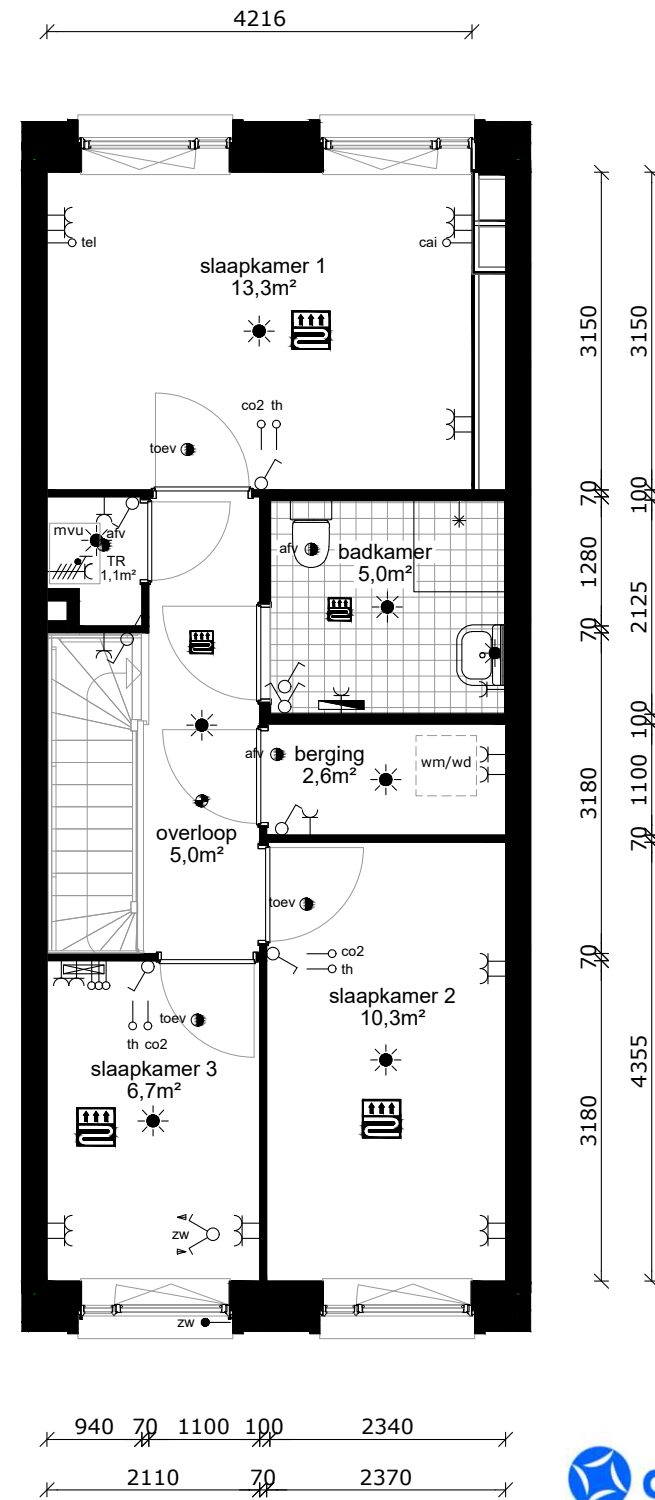
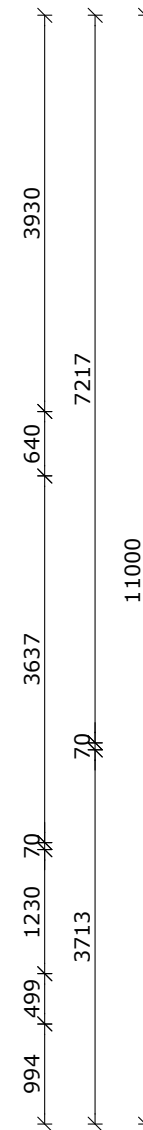
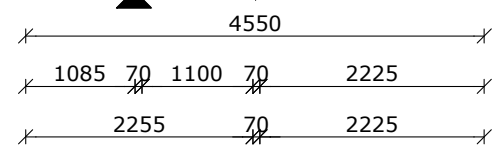
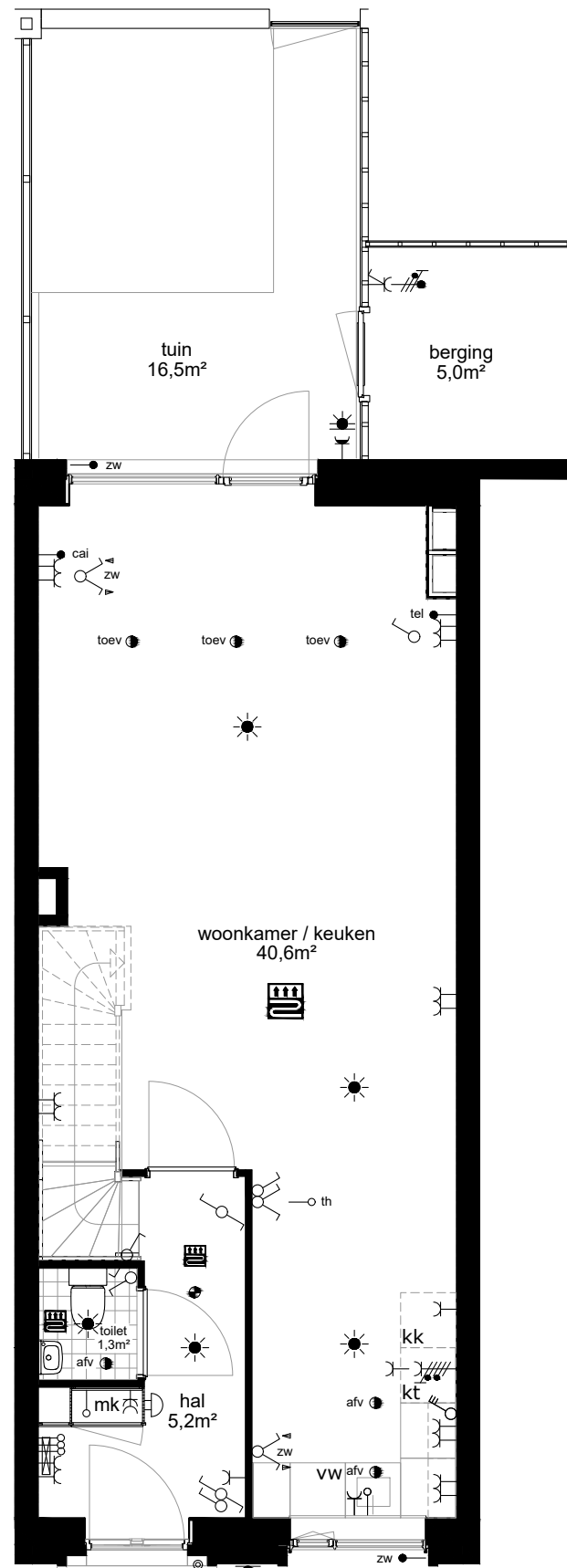
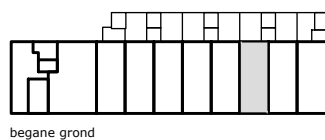
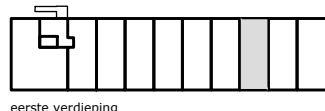

COMPLEX : 11200000
 ADRES : Jacob Geelstraat 11
 BOUWJAAR : 2022
 OPMERKING : geringe afwijking mogelijk
 Aan deze tekeningen kunnen geen rechten worden ontleend

WONINGTYPE : Type A16 SH blok A
 VERDIEPING : begane grond + eerste verdieping
 AANTAL KAMERS : 4
 DATUM : 16-01-2023
 WIJZIGING : 13-03-2023



TECHNISCHE GEGEVENS

Omschrijving	Rc (m2.K/W)
begane grondvloer	3,70
gevels	4,70
dak	6,30
index energie	A++

Wijze van ventileren: mechanische toe- en afvoer v.z.v. warmte terugwinning
 Wijze van verwarmen: stadsverwarming d.m.v. vloerverwarming

4 stuks Pv-panelen met een max. vermogen van 345 WP per stuk.

OPPERVLAKTEN (conform NEN 2580)

Omschrijving vloeroppervlakte (m2 NVO)

hal	5,20m ²
toilet	1,30m ²
woonkamer	35,00m ²
keuken	5,60m ²
lengte aanrechtblad	1800mm

badkamer	5,00m ²
slaapkamer 1	13,30m ²
slaapkamer 2	10,30m ²
slaapkamer 3	6,70m ²
berging	2,60m ²
technische ruimte	1,10m ²

tuin	16,50m ²
berging (extern)	5,00m ²

Totaal GO ca. 99,70m²
 (dit is inclusief de wanden)

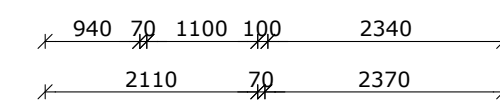
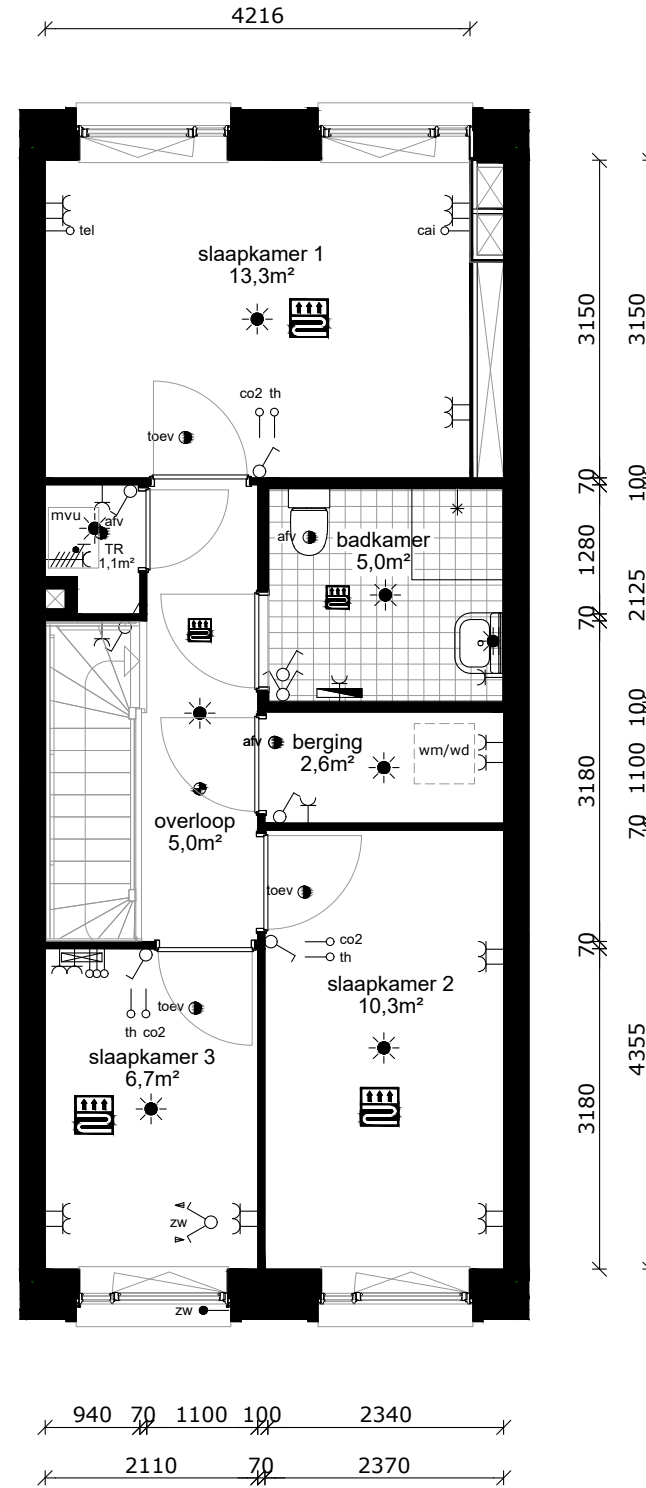
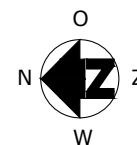
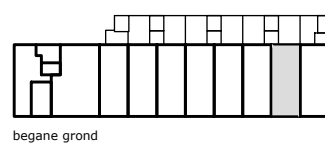
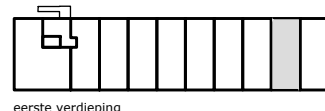
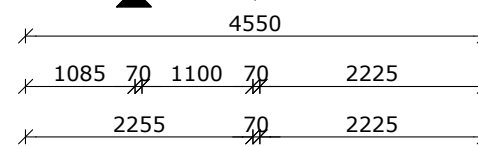
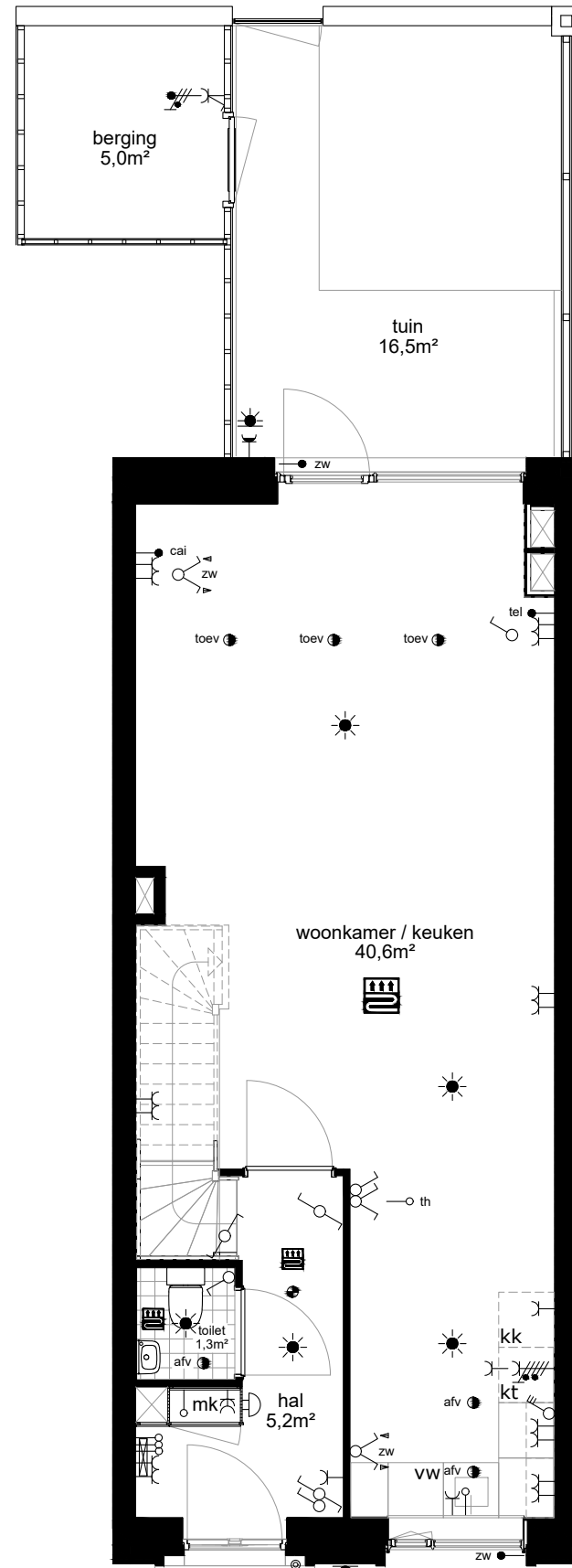

- wandlichtpunt
- plafondlichtpunt
- wandcontactdoos dubbel geaard
- wandcontactdoos enkel geaard
- schakelaar
- wisselschakelaar
- serieschakelaar
- bediening mechanische ventilatie
- bedrade leiding
- onbedrade leiding
- cai antenne installatie
- tel telefonie installatie
- th thermostaat
- co2 co2 sensor
- zw zonwering
- drukknoop bel
- bel
- intercom
- perilex (tbv kooktoestel)
- elektrische radiator
- verdeler vloerverwarming
- rookmelder
- afv afvoerpunt tbv mv
- toev afvoerpunt tbv mv
- mvu mechanische ventilatie unit
- mk meterkast
- wm wasmachine (opstelplaats)
- wd wasdroger (opstelplaats)
- kt kooktoestel (opstelplaats)
- kk koelkast (opstelplaats)
- vw vaatwasser
- vloerverwarming

COMPLEX : 11200000
 ADRES : Jacob Geelstraat 13
 BOUWJAAR : 2022
 OPMERKING : geringe afwijking mogelijk
 Aan deze tekeningen kunnen geen rechten worden ontleend

WONINGTYPE : Type A16 SH blok A
 VERDIEPING : begane grond + eerste verdieping
 AANTAL KAMERS : 4
 DATUM : 16-01-2023
 WIJZIGING : 13-03-2023



TECHNISCHE GEGEVENS

Omschrijving	Rc (m2.K/W)
begane grondvloer	3,70
gevels	4,70
dak	6,30
index energie	A++

Wijze van ventileren: mechanische toe- en afvoer v.z.v. warmte terugwinning
 Wijze van verwarmen: stadsverwarming d.m.v. vloerverwarming

4 stuks Pv-panelen met een max. vermogen van 345 WP per stuk.

OPPERVLAKTEN (conform NEN 2580)

Omschrijving vloeroppervlakte (m2 NVO)

hal	5,40m ²
toilet	1,30m ²
woonkamer	34,50m ²
keuken	5,60m ²
lengte aanrechtblad	1800mm

badkamer	4,20m ²
slaapkamer 1	13,20m ²
slaapkamer 2	10,70m ²
slaapkamer 3	6,90m ²
berging	2,60m ²
technische ruimte	1,10m ²

tuin	12,60m ²
berging (extern)	5,30m ²

Totaal GO ca. 98,90m²
 (dit is inclusief de wanden)

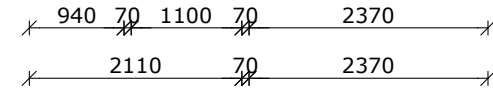
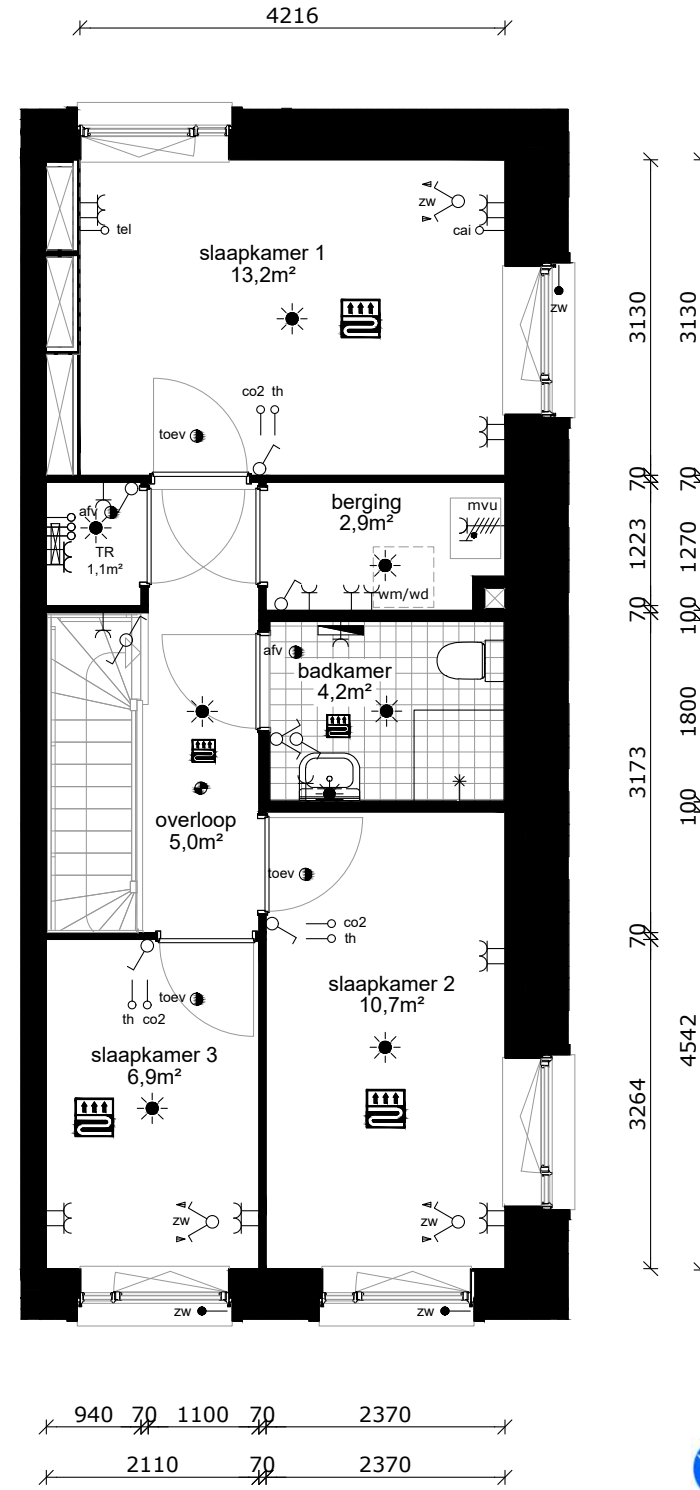
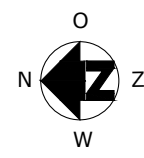
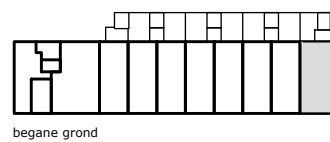
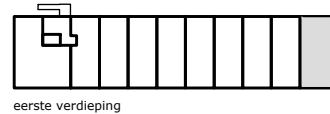
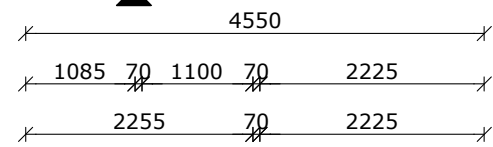
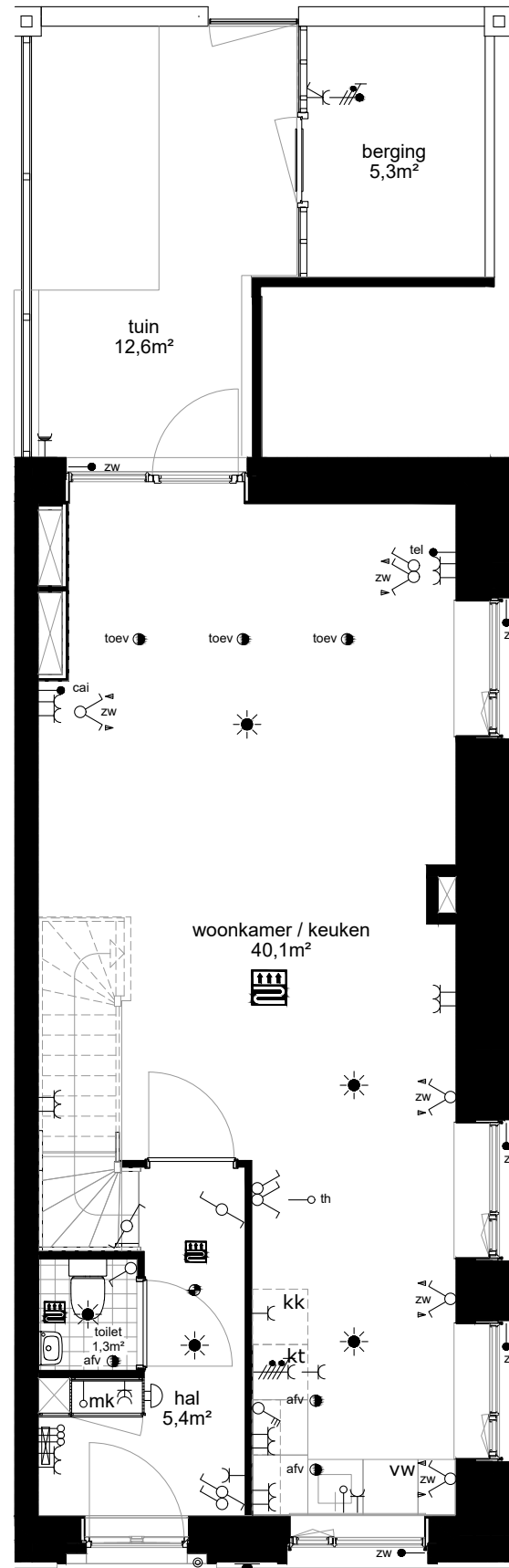

- wandlichtpunt
- plafondlichtpunt
- wandcontactdoos dubbel geaard
- wandcontactdoos enkel geaard
- schakelaar
- wisselschakelaar
- serieschakelaar
- bediening mechanische ventilatie
- bedrade leiding
- onbedrade leiding
- cai antenne installatie
- tel telefonie installatie
- th thermostaat
- co2 co2 sensor
- zw zonwering
- drukknoop bel
- bel
- intercom
- perilex (tbv kooktoestel)
- elektrische radiator
- verdeler vloerverwarming
- rookmelder
- afv afvoerpunt tbv mv
- toev afvoerpunt tbv mv
- mvu mechanische ventilatie unit
- mk meterkast
- wm wasmachine (opstelplaats)
- wd wasdroger (opstelplaats)
- kt kooktoestel (opstelplaats)
- kk koelkast (opstelplaats)
- vw vaatwasser
- vloerverwarming

COMPLEX : 1120000
 ADRES : Jacob Geelstraat 15
 BOUWJAAR : 2022
 OPMERKING : geringe afwijking mogelijk
 Aan deze tekeningen kunnen geen rechten worden ontleend

WONINGTYPE : Type A4sp SH blok A
 VERDIEPING : begane grond + eerste verdieping
 AANTAL KAMERS : 4
 DATUM : 16-01-2023
 WIJZIGING : 13-03-2023



TECHNISCHE GEGEVENS

Omschrijving	Rc (m2.K/W)
begane grondvloer	3,70
gevels	4,70
dak	6,30
index energie	A++

Wijze van ventileren: mechanische toe- en afvoer v.z.v. warmte terugwinning
 Wijze van verwarmen: stadsverwarming d.m.v. vloerverwarming

4 stuks Pv-panels met een max. vermogen van 345 WP per stuk.

OPPERVLAKTEN (conform NEN 2580)

Omschrijving	vloeroppervlakte (m2 NVO)
hal	4,10m ²
woonkamer	17,90m ²
keuken	5,60m ²
lengte aanrechtblad	1800mm
badkamer	4,30m ²
slaapkamer 1	11,60m ²
berging	1,50m ²
balkon	3,70m ²

Totaal GO ca. 46,10m²
 (dit is inclusief de wanden)

- wandlichtpunt
- plafondlichtpunt
- wandcontactdoos dubbel geaard
- wandcontactdoos enkel geaard
- schakelaar
- wisselschakelaar
- serieschakelaar
- bediening mechanische ventilatie
- bedrade leiding
- onbedrade leiding
- cai antenne installatie
- tel telefonie installatie
- th thermostaat
- co2 co2 sensor
- zw zonwering
- © drukknoop bel
- bel
- intercom
- perilex (tbv kooktoestel)
- elektrische radiator
- verdeler vloerverwarming
- rookmelder
- afv afvoerpunt tbv mv
- toev afvoerpunt tbv mv
- mvu mechanische ventilatie unit
- mk meterkast
- wm wasmachine (opstelplaats)
- wd wasdroger (opstelplaats)
- kt kooktoestel (opstelplaats)
- kk koelkast (opstelplaats)
- vw vaatwasser
- vloerverwarming

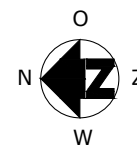
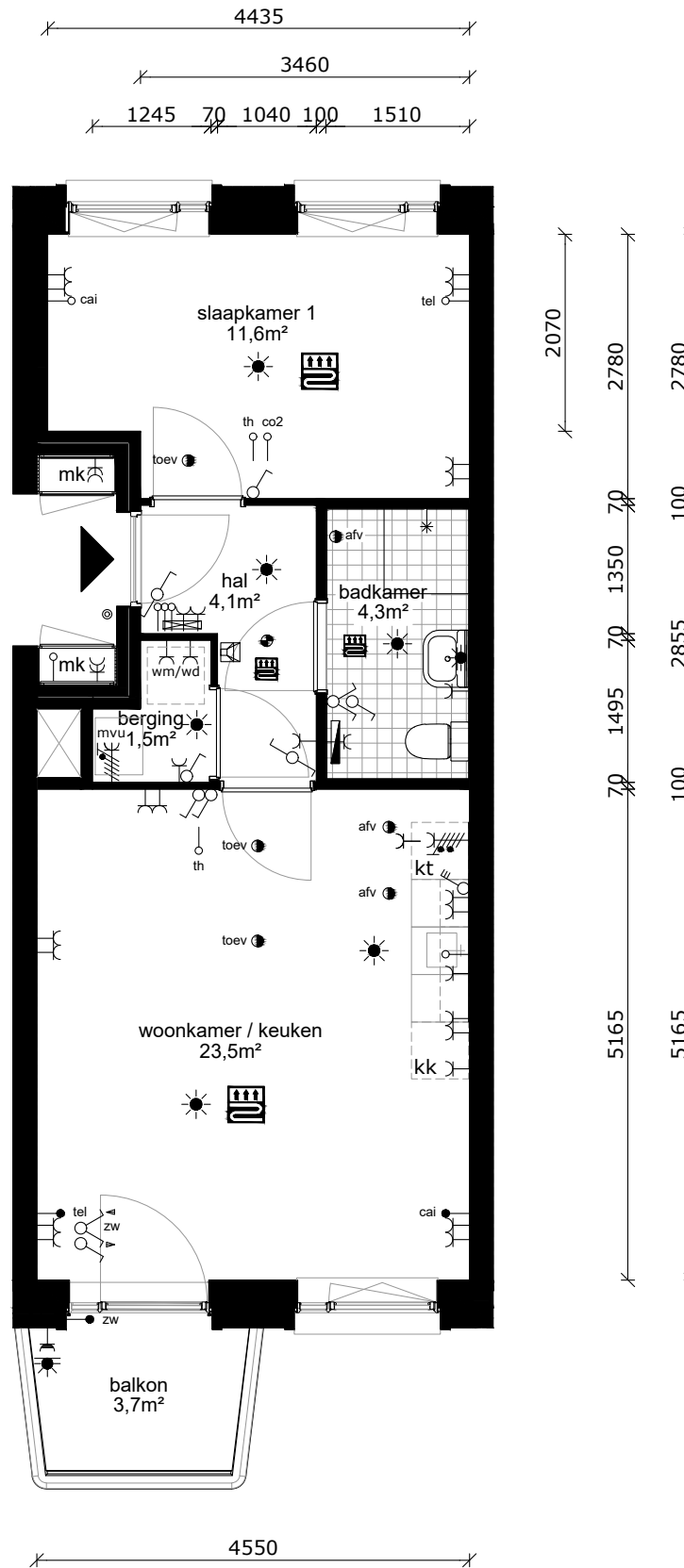
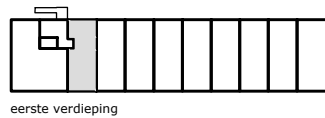

COMPLEX : 11200000
 ADRES : Hemsterhuisstraat 23A-1
 BOUWJAAR : 2022
 OPMERKING : geringe afwijking mogelijk
 Aan deze tekeningen kunnen geen rechten worden ontleend

WONINGTYPE : Type B2 SH blok A
 VERDIEPING : eerste verdieping
 AANTAL KAMERS : 2
 DATUM : 16-01-2023
 WIJZIGING : 13-03-2023

TECHNISCHE GEGEVENS

Omschrijving	Rc (m2.K/W)
begane grondvloer	3,70
gevels	4,70
dak	6,30
index energie	A++

Wijze van ventileren: mechanische toe- en afvoer v.z.v. warmte terugwinning
 Wijze van verwarmen: stadsverwarming d.m.v. vloerverwarming

4 stuks Pv-panelen met een max. vermogen van 345 WP per stuk.

OPPERVLAKTEN (conform NEN 2580)

Omschrijving vloeroppervlakte (m2 NVO)

hal	11,20m ²
toilet	1,30m ²
woonkamer	17,10m ²
keuken	5,60m ²
lengte aanrechtblad	1800mm

badkamer	3,50m ²
slaapkamer 1	10,70m ²
slaapkamer 2	8,10m ²
slaapkamer 3	8,10m ²
berging	3,30m ²

balkon 15,00m²

Totaal GO ca. 72,50m²
 (dit is inclusief de wanden)

- wandlichtpunt
- plafondlichtpunt
- wandcontactdoos dubbel geaard
- wandcontactdoos enkel geaard
- schakelaar
- wisselschakelaar
- serieschakelaar
- bediening mechanische ventilatie
- bedrade leiding
- onbedrade leiding
- cai antenne installatie
- tel telefonie installatie
- th thermostaat
- co2 co2 sensor
- zw zonwering
- drukknoop bel
- bel
- intercom
- perilex (tbv kooktoestel)
- elektrische radiator
- verdeler vloerverwarming
- rookmelder
- afv afvoerpunt tbv mv
- toev afvoerpunt tbv mv
- mvu mechanische ventilatie unit
- mk meterkast
- wm wasmachine (opstelplaats)
- wd wasdroger (opstelplaats)
- kt kooktoestel (opstelplaats)
- kk koelkast (opstelplaats)
- vw vaatwasser
- vloerverwarming

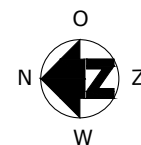
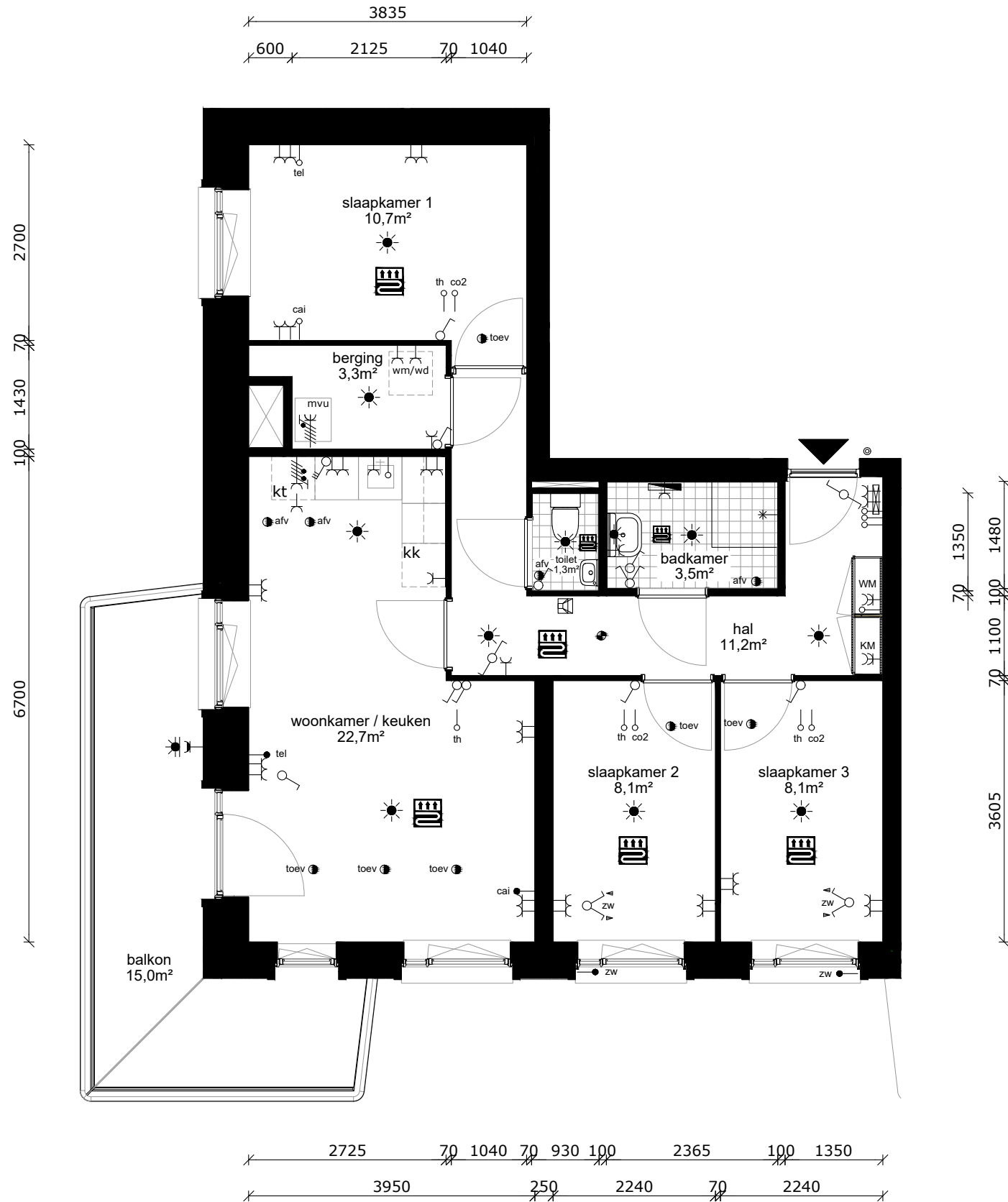
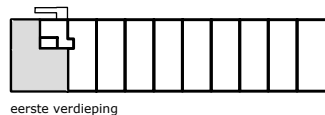

COMPLEX : 11200000
 ADRES : Hemsterhuisstraat 23A-2
 BOUWJAAR : 2022
 OPMERKING : geringe afwijking mogelijk
 Aan deze tekeningen kunnen geen rechten worden ontleend

WONINGTYPE : Type D1 SH blok A
 VERDIEPING : eerste verdieping
 AANTAL KAMERS : 4
 DATUM : 16-01-2023
 WIJZIGING : 13-03-2023

TECHNISCHE GEGEVENS

Omschrijving	Rc (m2.K/W)
begane grondvloer	3,70
gevels	4,70
dak	6,30
index energie	A++

Wijze van ventileren: mechanische toe- en afvoer v.z.v. warmte terugwinning
 Wijze van verwarmen: stadsverwarming d.m.v. vloerverwarming

4 stuks Pv-panels met een max. vermogen van 345 WP per stuk.

OPPERVLAKTEN (conform NEN 2580)

Omschrijving vloeroppervlakte (m2 NVO)

hal	6,30m ²
woonkamer	17,90m ²
keuken	5,60m ²
lengte aanrechtblad	1800mm

badkamer	4,10m ²
slaapkamer 1	10,70m ²
berging	3,00m ²
balkon	7,20m ²

Totaal GO ca. 49,70m²
 (dit is inclusief de wanden)

- wandlichtpunt
- plafondlichtpunt
- wandcontactdoos dubbel geaard
- wandcontactdoos enkel geaard
- schakelaar
- wisselschakelaar
- serieschakelaar
- bediening mechanische ventilatie
- bedrade leiding
- onbedrade leiding
- antenne installatie
- telefonie installatie
- thermostaat
- co2 sensor
- zonwering
- drukknoop bel
- bel
- intercom
- perilex (tbv kooktoestel)
- elektrische radiator
- verdeler vloerverwarming
- rookmelder
- afvoerpunt tbv mv
- afvoerpunt tbv mv
- mechanische ventilatie unit
- meterkast
- wasmachine (opstelplaats)
- wasdroger (opstelplaats)
- kooktoestel (opstelplaats)
- koelkast (opstelplaats)
- vaatwasser
- vloerverwarming

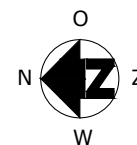
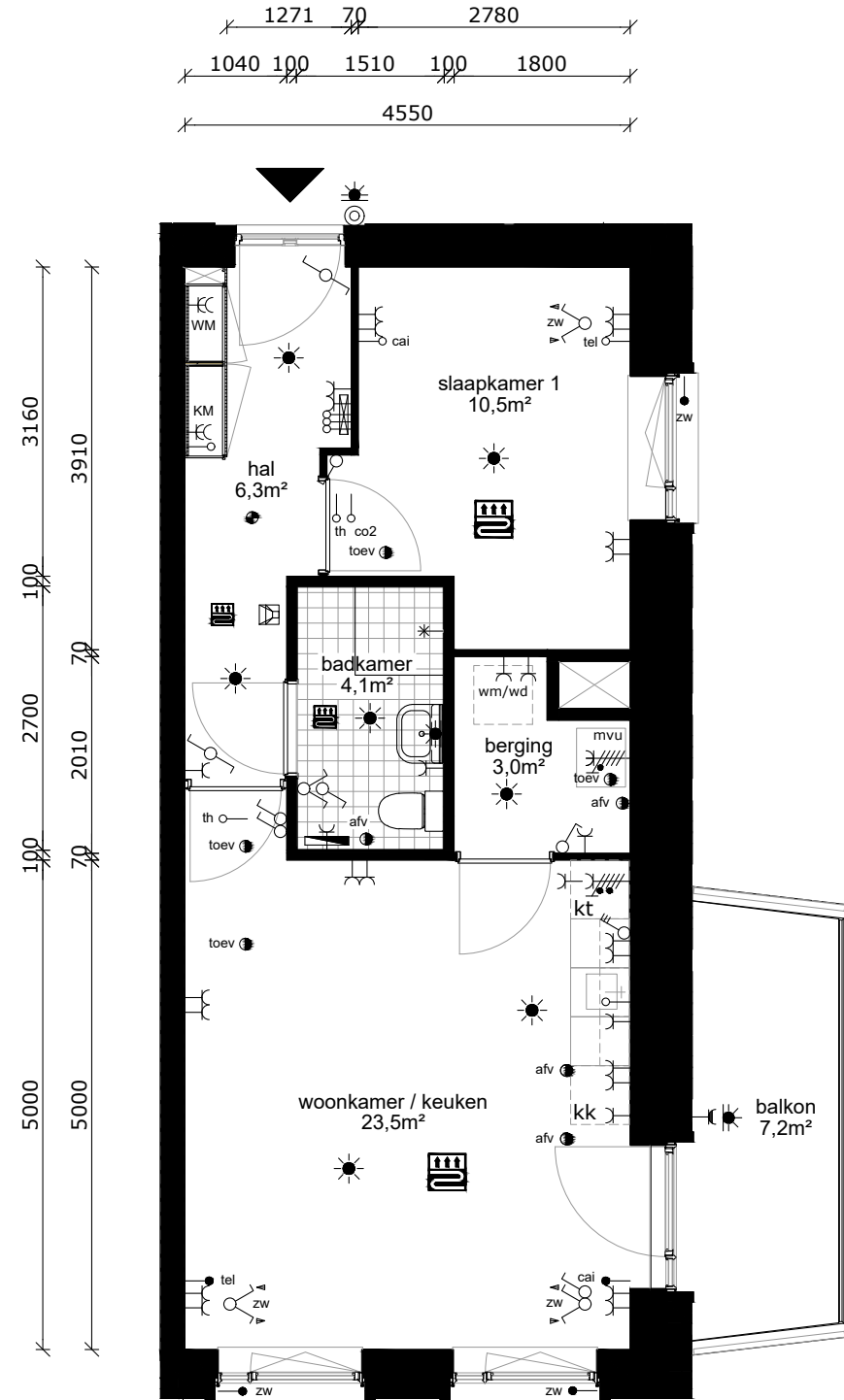
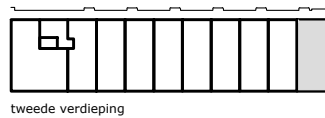

COMPLEX : 11200000
 ADRES : Hemsterhuisstraat 23B-1
 BOUWJAAR : 2022
 OPMERKING : geringe afwijking mogelijk
 Aan deze tekeningen kunnen geen rechten worden ontleend

WONINGTYPE : Type B9 SH blok A
 VERDIEPING : tweede verdieping
 AANTAL KAMERS : 2
 DATUM : 16-01-2023
 WIJZIGING : 13-03-2023

TECHNISCHE GEGEVENS

Omschrijving	Rc (m2.K/W)
begane grondvloer	3,70
gevels	4,70
dak	6,30
index energie	A++

Wijze van ventileren: mechanische toe- en afvoer v.z.v. warmte terugwinning
 Wijze van verwarmen: stadsverwarming d.m.v. vloerverwarming

4 stuks Pv-panelen met een max. vermogen van 345 WP per stuk.

OPPERVLAKTEN (conform NEN 2580)

Omschrijving	vloeroppervlakte (m2 NVO)
hal	6,30m ²
woonkamer	17,90m ²
keuken	5,60m ²
lengte aanrechtblad	1800mm
badkamer	4,10m ²
slaapkamer 1	10,50m ²
berging	3,00m ²
balkon	3,70m ²

Totaal GO ca. 49,70m²
 (dit is inclusief de wanden)

- wandlichtpunt
- plafondlichtpunt
- wandcontactdoos dubbel geaard
- wandcontactdoos enkel geaard
- schakelaar
- wisselschakelaar
- serieschakelaar
- bediening mechanische ventilatie
- bedrade leiding
- onbedrade leiding
- antenne installatie
- telefonie installatie
- thermostaat
- co2 sensor
- zonwering
- drukknoop bel
- bel
- intercom
- perilex (tbv kooktoestel)
- elektrische radiator
- verdeler vloerverwarming
- rookmelder
- afvoerpunt tbv mv
- afvoerpunt tbv mv
- mechanische ventilatie unit
- meterkast
- wasmachine (opstelplaats)
- wasdroger (opstelplaats)
- kooktoestel (opstelplaats)
- koelkast (opstelplaats)
- vaatwasser
- vloerverwarming

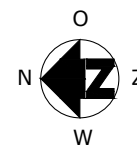
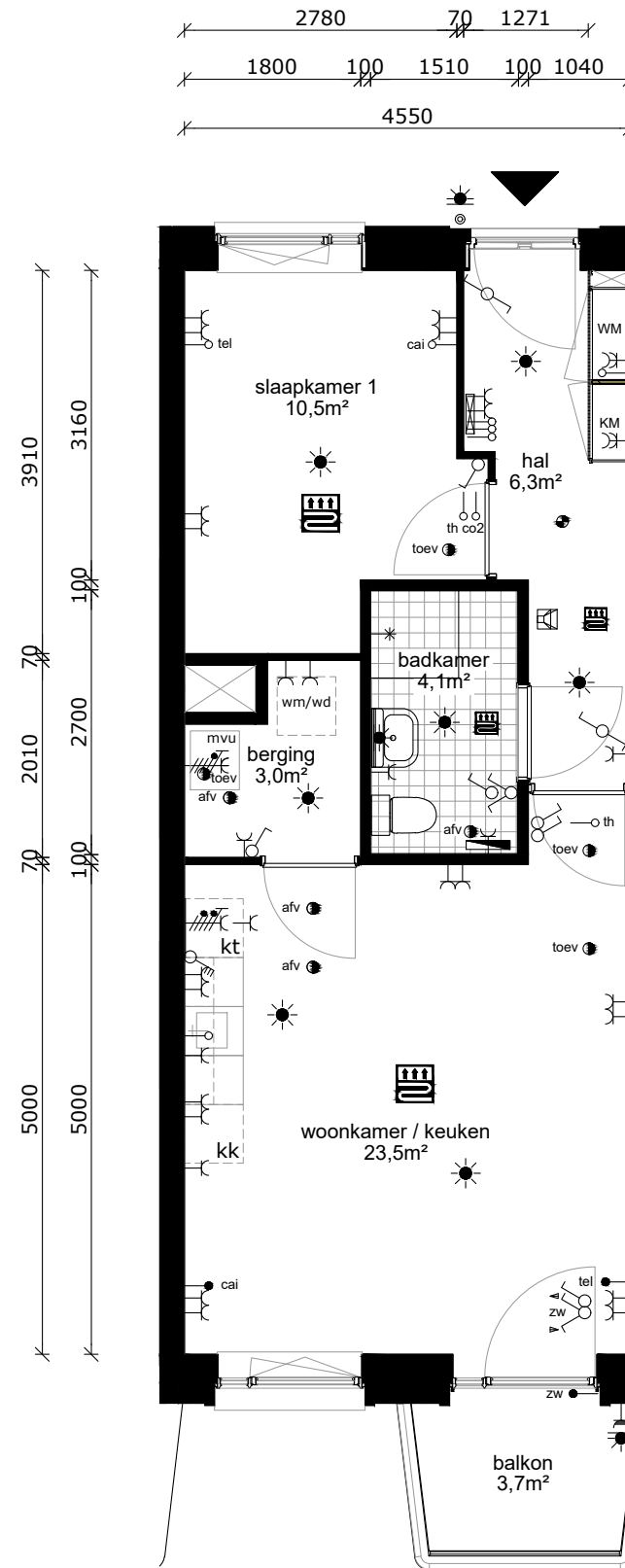
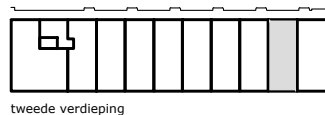

COMPLEX : 11200000
 ADRES : Hemsterhuisstraat 23B-2
 BOUWJAAR : 2022
 OPMERKING : geringe afwijking mogelijk
 Aan deze tekeningen kunnen geen rechten worden ontleend

WONINGTYPE : Type B7 SH blok A
 VERDIEPING : tweede verdieping
 AANTAL KAMERS : 2
 DATUM : 16-01-2023
 WIJZIGING : 13-03-2023

TECHNISCHE GEGEVENS

Omschrijving	Rc (m2.K/W)
begane grondvloer	3,70
gevels	4,70
dak	6,30
index energie	A++

Wijze van ventileren: mechanische toe- en afvoer v.z.v. warmte terugwinning
 Wijze van verwarmen: stadsverwarming d.m.v. vloerverwarming

4 stuks Pv-panelen met een max. vermogen van 345 WP per stuk.

OPPERVLAKTEN (conform NEN 2580)

Omschrijving	vloeroppervlakte (m2 NVO)
hal	6,30m ²
woonkamer	17,90m ²
keuken	5,60m ²
lengte aanrechtblad	1800mm
badkamer	4,10m ²
slaapkamer 1	10,50m ²
berging	3,00m ²
balkon	3,70m ²

Totaal GO ca. 49,70m²
 (dit is inclusief de wanden)

-  wandlichtpunt
-  plafondlichtpunt
-  wandcontactdoos dubbel geaard
-  wandcontactdoos enkel geaard
-  schakelaar
-  wisselschakelaar
-  serieschakelaar
-  bediening mechanische ventilatie
-  bedrade leiding
-  onbedrade leiding
-  cai antenne installatie
-  tel telefonie installatie
-  th thermostaat
-  co2 co2 sensor
-  zw zonwering
-  drukknoop bel
-  bel
-  intercom
-  perilex (tbv kooktoestel)
-  elektrische radiator
-  verdeler vloerverwarming
-  rookmelder
-  afv afvoerpunt tbv mv
-  toev afvoerpunt tbv mv
-  mvu mechanische ventilatie unit
-  mk meterkast
-  wm wasmachine (opstelplaats)
-  wd wasdroger (opstelplaats)
-  kt kooktoestel (opstelplaats)
-  kk koelkast (opstelplaats)
-  vw vaatwasser
-  vloerverwarming

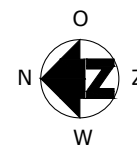
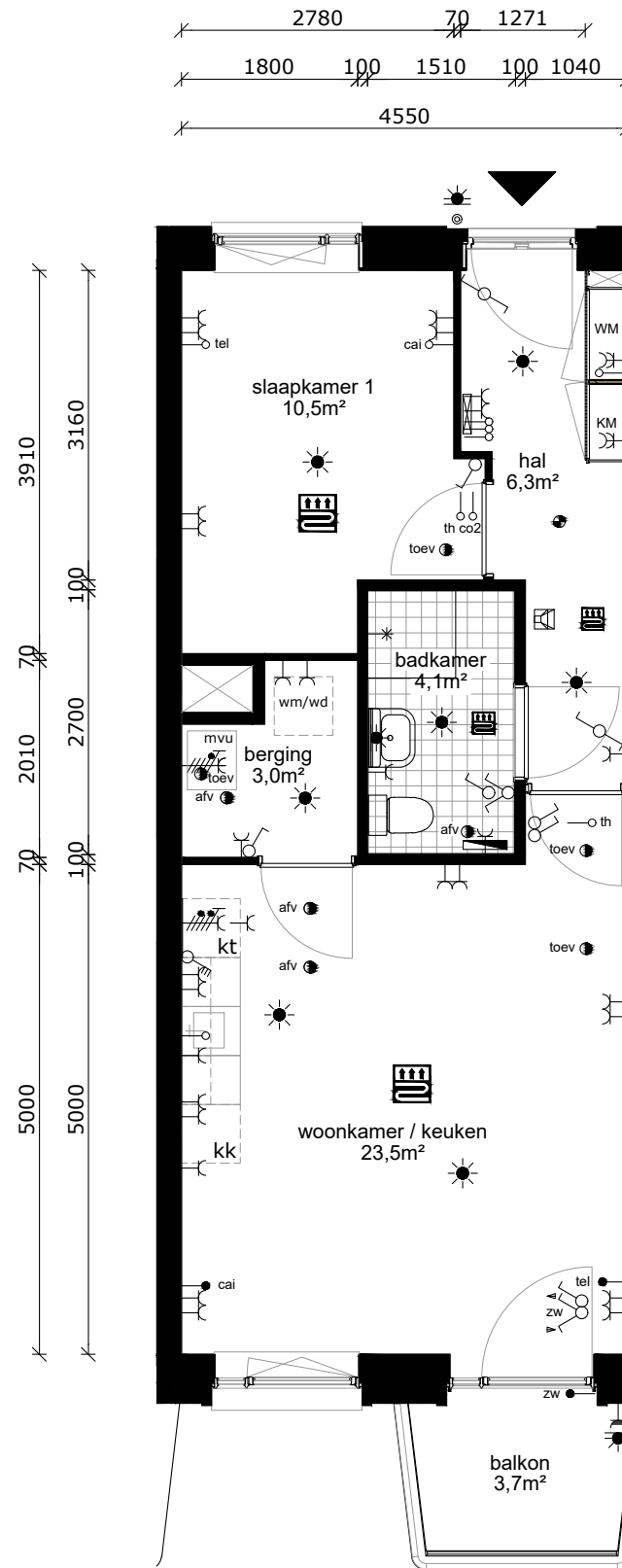
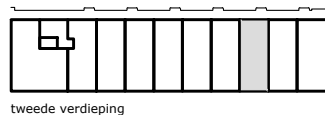

COMPLEX : 11200000
 ADRES : Hemsterhuisstraat 23B-3
 BOUWJAAR : 2022
 OPMERKING : geringe afwijking mogelijk
 Aan deze tekeningen kunnen geen rechten worden ontleend

WONINGTYPE : Type B7 SH blok A
 VERDIEPING : tweede verdieping
 AANTAL KAMERS : 2
 DATUM : 16-01-2023
 WIJZIGING : 13-03-2023

TECHNISCHE GEGEVENS

Omschrijving	Rc (m2.K/W)
begane grondvloer	3,70
gevels	4,70
dak	6,30
index energie	A++

Wijze van ventileren: mechanische toe- en afvoer v.z.v. warmte terugwinning
 Wijze van verwarmen: stadsverwarming d.m.v. vloerverwarming

4 stuks Pv-panelen met een max. vermogen van 345 WP per stuk.

OPPERVLAKTEN (conform NEN 2580)

Omschrijving vloeroppervlakte (m2 NVO)

hal	6,30m ²
woonkamer	17,90m ²
keuken	5,60m ²
lengte aanrechtblad	1800mm

badkamer	4,10m ²
slaapkamer 1	10,50m ²
berging	3,00m ²
balkon	3,70m ²

Totaal GO ca. 49,70m²
 (dit is inclusief de wanden)

- wandlichtpunt
- plafondlichtpunt
- wandcontactdoos dubbel geaard
- wandcontactdoos enkel geaard
- schakelaar
- wisselschakelaar
- serieschakelaar
- bediening mechanische ventilatie
- bedrade leiding
- onbedrade leiding
- antenne installatie
- telefonie installatie
- thermostaat
- co2 sensor
- zonwering
- drukknoop bel
- bel
- intercom
- perilex (tbv kooktoestel)
- elektrische radiator
- verdeler vloerverwarming
- rookmelder
- afvoerpunt tbv mv
- afvoerpunt tbv mv
- mechanische ventilatie unit
- meterkast
- wasmachine (opstelplaats)
- wasdroger (opstelplaats)
- kooktoestel (opstelplaats)
- koelkast (opstelplaats)
- vaatwasser
- vloerverwarming

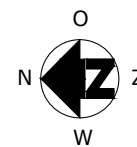
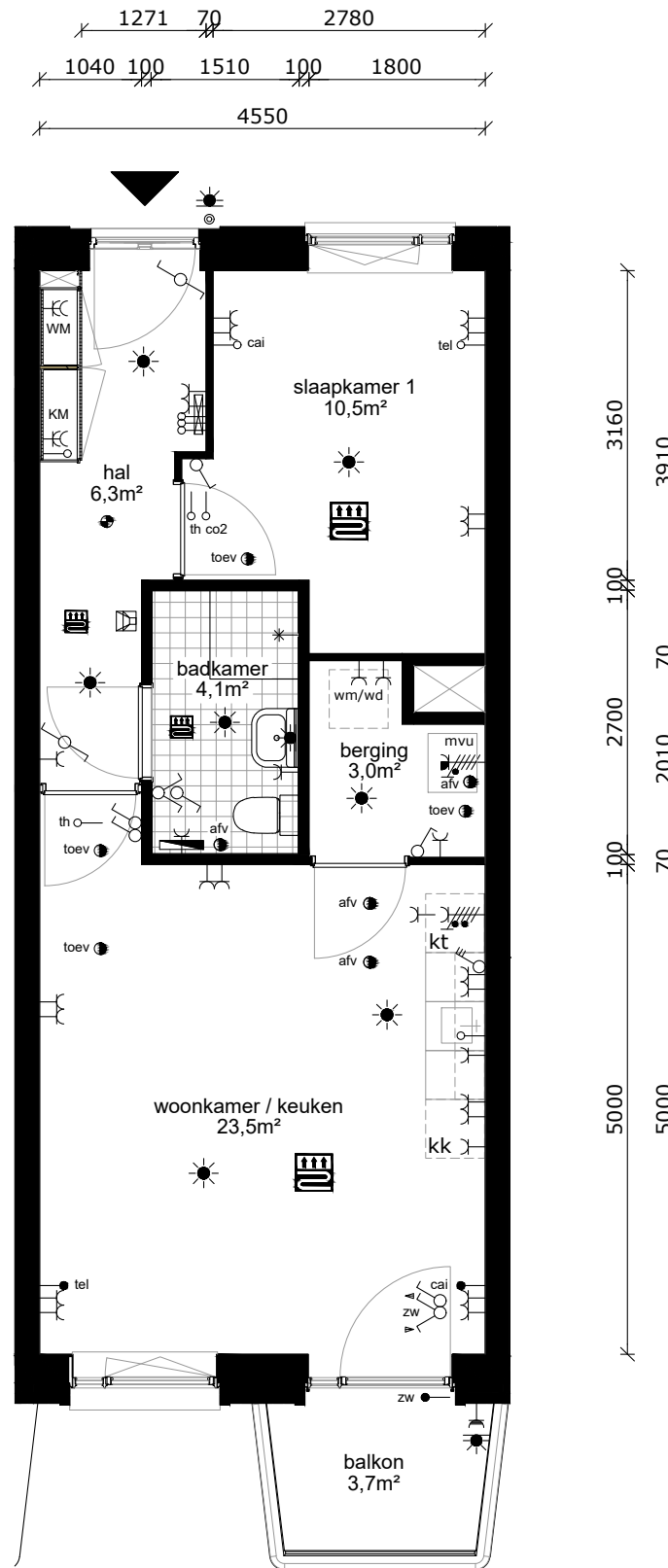
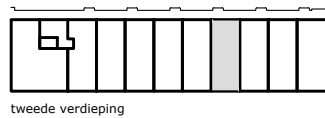

COMPLEX : 11200000
 ADRES : Hemsterhuisstraat 23B-4
 BOUWJAAR : 2022
 OPMERKING : geringe afwijking mogelijk
 Aan deze tekeningen kunnen geen rechten worden ontleend

WONINGTYPE : Type B1sp SH blok A
 VERDIEPING : tweede verdieping
 AANTAL KAMERS : 2
 DATUM : 16-01-2023
 WIJZIGING : 13-03-2023

TECHNISCHE GEGEVENS

Omschrijving	Rc (m2.K/W)
begane grondvloer	3,70
gevels	4,70
dak	6,30
index energie	A++

Wijze van ventileren: mechanische toe- en afvoer v.z.v. warmte terugwinning
 Wijze van verwarmen: stadsverwarming d.m.v. vloerverwarming

4 stuks Pv-panels met een max. vermogen van 345 WP per stuk.

OPPERVLAKTEN (conform NEN 2580)

Omschrijving	vloeroppervlakte (m2 NVO)
hal	6,30m ²
woonkamer	17,90m ²
keuken	5,60m ²
lengte aanrechtblad	1800mm
badkamer	4,10m ²
slaapkamer 1	10,50m ²
berging	3,00m ²
balkon	3,70m ²

Totaal GO ca. 49,70m²
 (dit is inclusief de wanden)

-  wandlichtpunt
-  plafondlichtpunt
-  wandcontactdoos dubbel geaard
-  wandcontactdoos enkel geaard
-  schakelaar
-  wisselschakelaar
-  serieschakelaar
-  bediening mechanische ventilatie
-  bedrade leiding
-  onbedrade leiding
-  cai antenne installatie
-  tel telefonie installatie
-  th thermostaat
-  co2 co2 sensor
-  zw zonwering
-  © drukknoop bel
-  bel
-  intercom
-  perilex (tbv kooktoestel)
-  elektrische radiator
-  verdeler vloerverwarming
-  rookmelder
-  afv afvoerpunt tbv mv
-  toev afvoerpunt tbv mv
-  mvu mechanische ventilatie unit
-  mk meterkast
-  wm wasmachine (opstelplaats)
-  wd wasdroger (opstelplaats)
-  kt kooktoestel (opstelplaats)
-  kk koelkast (opstelplaats)
-  vw vaatwasser
-  vloerverwarming

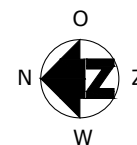
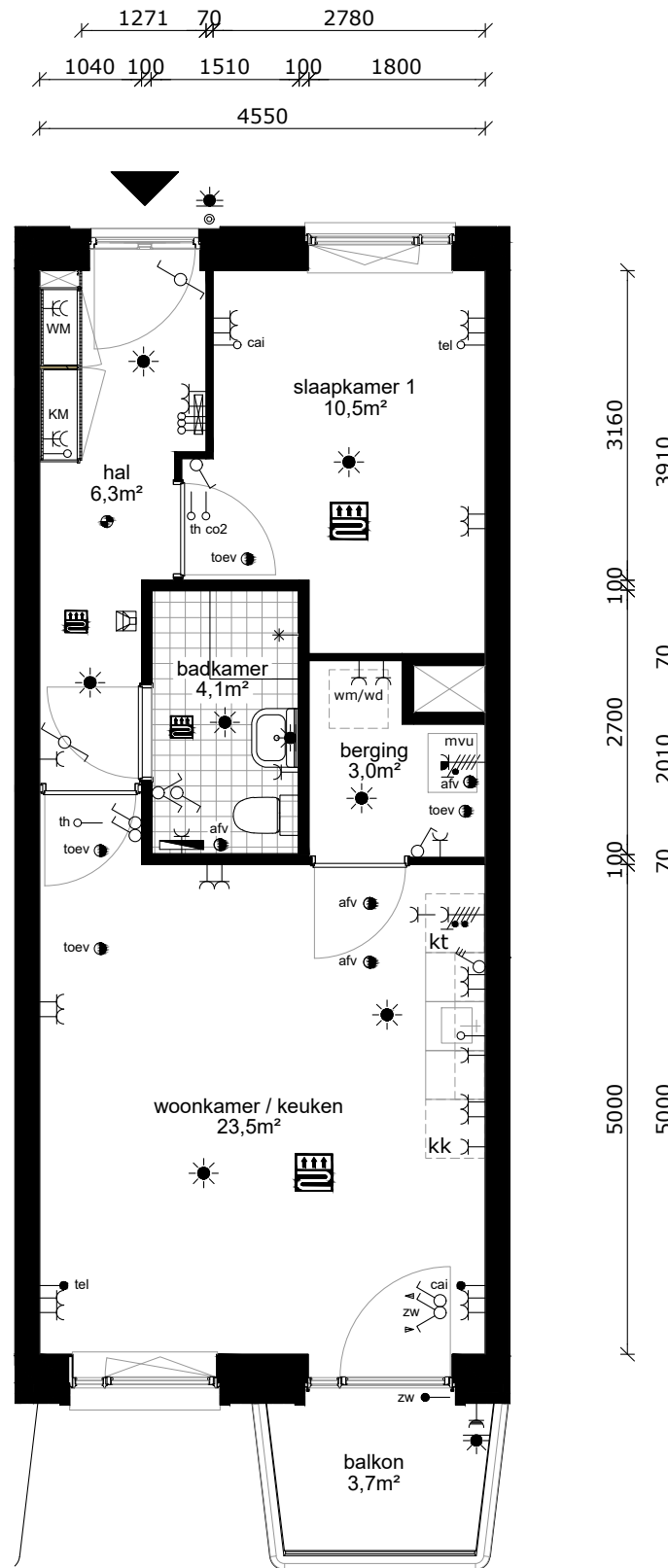
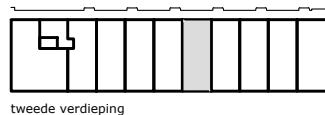

COMPLEX : 11200000
 ADRES : Hemsterhuisstraat 23B-5
 BOUWJAAR : 2022
 OPMERKING : geringe afwijking mogelijk
 Aan deze tekeningen kunnen geen rechten worden ontleend

WONINGTYPE : Type B1sp SH blok A
 VERDIEPING : tweede verdieping
 AANTAL KAMERS : 2
 DATUM : 16-01-2023
 WIJZIGING : 13-03-2023

TECHNISCHE GEGEVENS

Omschrijving	Rc (m2.K/W)
begane grondvloer	3,70
gevels	4,70
dak	6,30
index energie	A++

Wijze van ventileren: mechanische toe- en afvoer v.z.v. warmte terugwinning
 Wijze van verwarmen: stadsverwarming d.m.v. vloerverwarming

4 stuks Pv-panels met een max. vermogen van 345 WP per stuk.

OPPERVLAKTEN (conform NEN 2580)

Omschrijving	vloeroppervlakte (m2 NVO)
hal	6,30m ²
woonkamer	17,90m ²
keuken	5,60m ²
lengte aanrechtblad	1800mm
badkamer	4,10m ²
slaapkamer 1	10,50m ²
berging	3,00m ²
balkon	3,70m ²

Totaal GO ca. 49,70m²
 (dit is inclusief de wanden)

-  wandlichtpunt
-  plafondlichtpunt
-  wandcontactdoos dubbel geaard
-  wandcontactdoos enkel geaard
-  schakelaar
-  wisselschakelaar
-  serieschakelaar
-  bediening mechanische ventilatie
-  bedrade leiding
-  onbedrade leiding
-  cai antenne installatie
-  tel telefonie installatie
-  th thermostaat
-  co2 co2 sensor
-  zw zonwering
-  drukknoop bel
-  bel
-  intercom
-  perilex (tbv kooktoestel)
-  elektrische radiator
-  verdeler vloerverwarming
-  rookmelder
-  afv afvoerpunt tbv mv
-  toev afvoerpunt tbv mv
-  mvu mechanische ventilatie unit
-  mk meterkast
-  wm wasmachine (opstelplaats)
-  wd wasdroger (opstelplaats)
-  kt kooktoestel (opstelplaats)
-  kk koelkast (opstelplaats)
-  vw vaatwasser
-  vloerverwarming

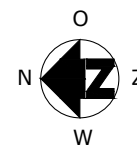
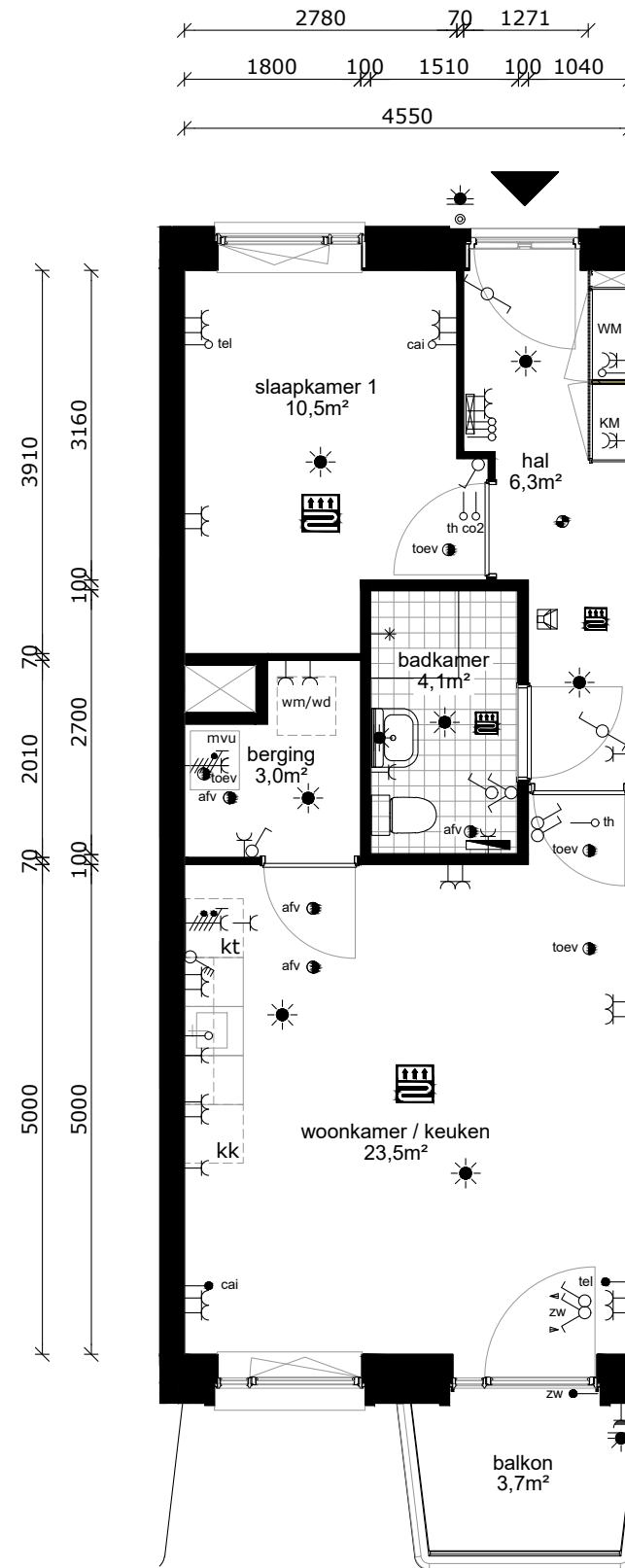
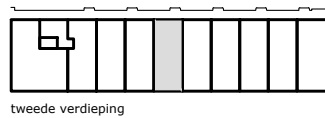

COMPLEX : 11200000
 ADRES : Hemsterhuisstraat 23B-6
 BOUWJAAR : 2022
 OPMERKING : geringe afwijking mogelijk
 Aan deze tekeningen kunnen geen rechten worden ontleend

WONINGTYPE : Type B7 SH blok A
 VERDIEPING : tweede verdieping
 AANTAL KAMERS : 2
 DATUM : 16-01-2023
 WIJZIGING : 13-03-2023

TECHNISCHE GEGEVENS

Omschrijving	Rc (m2.K/W)
begane grondvloer	3,70
gevels	4,70
dak	6,30
index energie	A++

Wijze van ventileren: mechanische toe- en afvoer v.z.v. warmte terugwinning
 Wijze van verwarmen: stadsverwarming d.m.v. vloerverwarming

4 stuks Pv-panelen met een max. vermogen van 345 WP per stuk.

OPPERVLAKTEN (conform NEN 2580)

Omschrijving vloeroppervlakte (m2 NVO)

hal	6,30m ²
woonkamer	17,90m ²
keuken	5,60m ²
lengte aanrechtblad	1800mm

badkamer	4,10m ²
slaapkamer 1	10,50m ²
berging	3,00m ²
balkon	3,70m ²

Totaal GO ca. 49,70m²
 (dit is inclusief de wanden)

-  wandlichtpunt
-  plafondlichtpunt
-  wandcontactdoos dubbel geaard
-  wandcontactdoos enkel geaard
-  schakelaar
-  wisselschakelaar
-  serieschakelaar
-  bediening mechanische ventilatie
-  bedrade leiding
-  onbedrade leiding
-  cai antenne installatie
-  tel telefonie installatie
-  th thermostaat
-  co2 co2 sensor
-  zw zonwering
-  drukknoop bel
-  bel
-  intercom
-  perilex (tbv kooktoestel)
-  elektrische radiator
-  verdeler vloerverwarming
-  rookmelder
-  afv afvoerpunt tbv mv
-  toev afvoerpunt tbv mv
-  mvu mechanische ventilatie unit
-  mk meterkast
-  wm wasmachine (opstelplaats)
-  wd wasdroger (opstelplaats)
-  kt kooktoestel (opstelplaats)
-  kk koelkast (opstelplaats)
-  vw vaatwasser
-  vloerverwarming

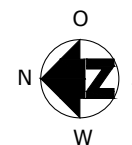
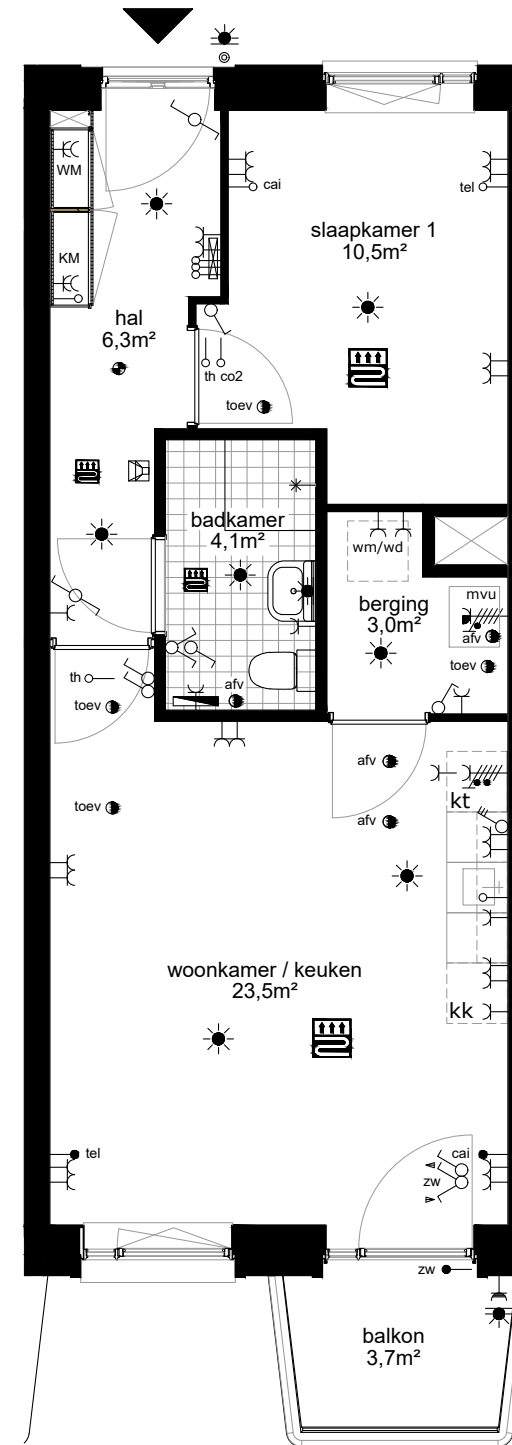
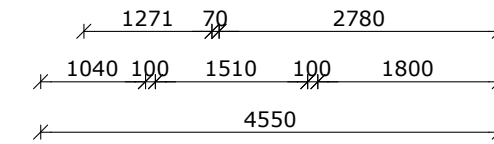
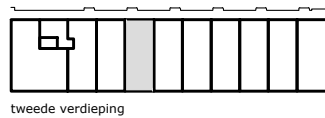

COMPLEX : 11200000
 ADRES : Hemsterhuisstraat 23B-7
 BOUWJAAR : 2022
 OPMERKING : geringe afwijking mogelijk
 Aan deze tekeningen kunnen geen rechten worden ontleend

WONINGTYPE : Type B1sp SH blok A
 VERDIEPING : tweede verdieping
 AANTAL KAMERS : 2
 DATUM : 16-01-2023
 WIJZIGING : 13-03-2023

TECHNISCHE GEGEVENS

Omschrijving	Rc (m2.K/W)
begane grondvloer	3,70
gevels	4,70
dak	6,30
index energie	A++

Wijze van ventileren: mechanische toe- en afvoer v.z.v. warmte terugwinning
 Wijze van verwarmen: stadsverwarming d.m.v. vloerverwarming

4 stuks Pv-panelen met een max. vermogen van 345 WP per stuk.

OPPERVLAKTEN (conform NEN 2580)

Omschrijving	vloeroppervlakte (m2 NVO)
hal	6,30m ²
woonkamer	17,90m ²
keuken	5,60m ²
lengte aanrechtblad	1800mm
badkamer	4,10m ²
slaapkamer 1	10,50m ²
berging	3,00m ²
balkon	3,70m ²

Totaal GO ca. 49,70m²
 (dit is inclusief de wanden)

- wandlichtpunt
- plafondlichtpunt
- wandcontactdoos dubbel geaard
- wandcontactdoos enkel geaard
- schakelaar
- wisselschakelaar
- serieschakelaar
- bediening mechanische ventilatie
- bedrade leiding
- onbedrade leiding
- antenne installatie
- telefonie installatie
- thermostaat
- co2 sensor
- zonwering
- drukknoop bel
- bel
- intercom
- perilex (tbv kooktoestel)
- elektrische radiator
- verdeler vloerverwarming
- rookmelder
- afvoerpunt tbv mv
- afvoerpunt tbv mv
- mechanische ventilatie unit
- meterkast
- wasmachine (opstelplaats)
- wasdroger (opstelplaats)
- kooktoestel (opstelplaats)
- koelkast (opstelplaats)
- vaatwasser
- vloerverwarming

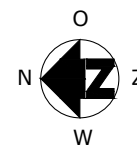
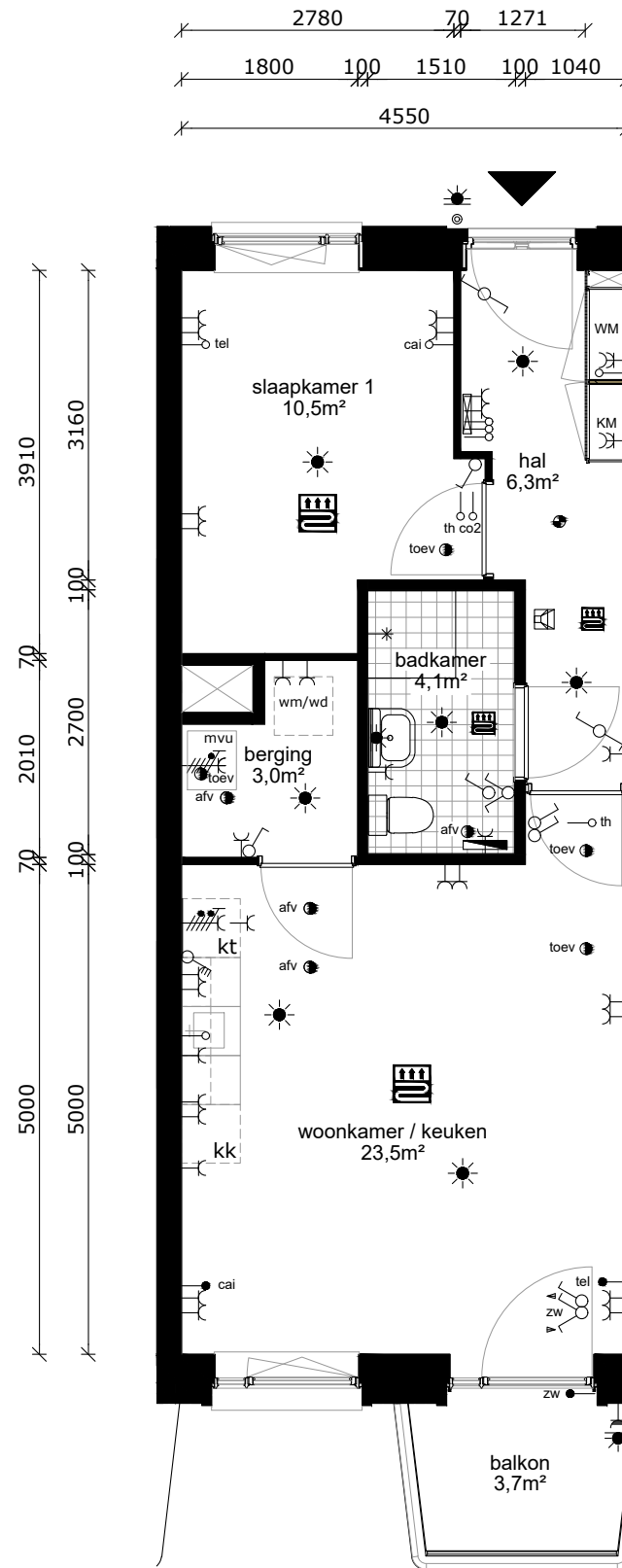
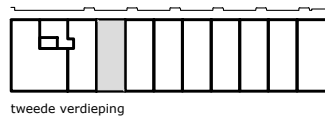

COMPLEX : 11200000
 ADRES : Hemsterhuisstraat 23B-8
 BOUWJAAR : 2022
 OPMERKING : geringe afwijking mogelijk
 Aan deze tekeningen kunnen geen rechten worden ontleend

WONINGTYPE : Type B7 SH blok A
 VERDIEPING : tweede verdieping
 AANTAL KAMERS : 2
 DATUM : 16-01-2023
 WIJZIGING : 13-03-2023

TECHNISCHE GEGEVENS

Omschrijving	Rc (m2.K/W)
begane grondvloer	3,70
gevels	4,70
dak	6,30
index energie	A++

Wijze van ventileren: mechanische toe- en afvoer v.z.v. warmte terugwinning
 Wijze van verwarmen: stadsverwarming d.m.v. vloerverwarming

4 stuks Pv-panelen met een max. vermogen van 345 WP per stuk.

OPPERVLAKTEN (conform NEN 2580)

Omschrijving	vloeroppervlakte (m2 NVO)
hal	4,10m ²
woonkamer	17,90m ²
keuken	5,60m ²
lengte aanrechtblad	1800mm
badkamer	4,30m ²
slaapkamer 1	11,60m ²
berging	1,50m ²
balkon	3,70m ²

Totaal GO ca. 46,10m²
 (dit is inclusief de wanden)

-  wandlichtpunt
-  plafondlichtpunt
-  wandcontactdoos dubbel geaard
-  wandcontactdoos enkel geaard
-  schakelaar
-  wisselschakelaar
-  serieschakelaar
-  bediening mechanische ventilatie
-  bedrade leiding
-  onbedrade leiding
-  antenne installatie
-  telefonie installatie
-  thermostaat
-  co2 sensor
-  zonwering
-  drukknop bel
-  bel
-  intercom
-  perilex (tbv kooktoestel)
-  elektrische radiator
-  verdeler vloerverwarming
-  rookmelder
-  afvoerpunt tbv mv
-  toev afvoerpunt tbv mv
-  mvu mechanische ventilatie unit
-  meterkast
-  wasmachine (opstelplaats)
-  wasdroger (opstelplaats)
-  kooktoestel (opstelplaats)
-  koelkast (opstelplaats)
-  vaatwasser
-  vloerverwarming

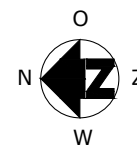
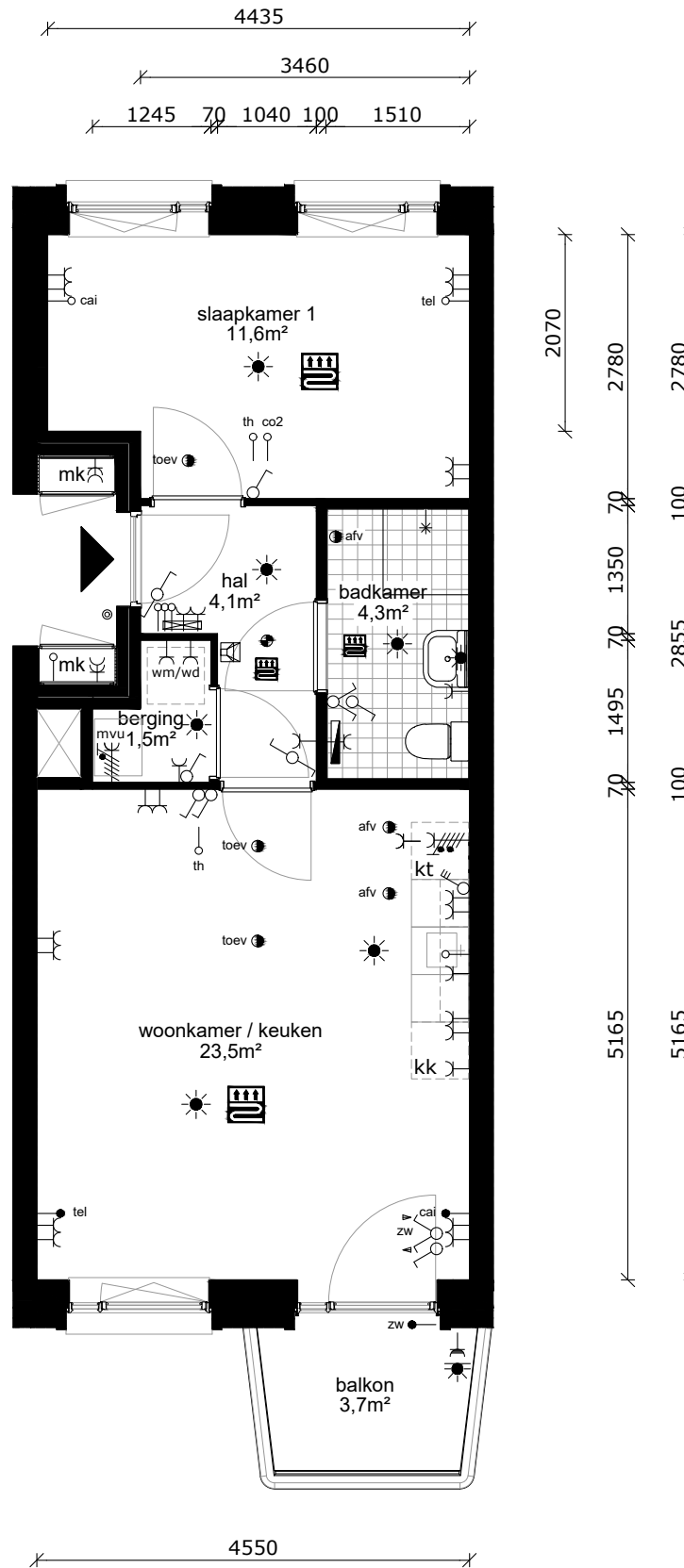
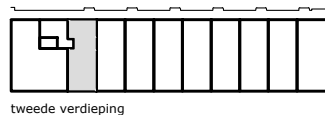

COMPLEX : 11200000
 ADRES : Hemsterhuisstraat 23B-9
 BOUWJAAR : 2022
 OPMERKING : geringe afwijking mogelijk
 Aan deze tekeningen kunnen geen rechten worden ontleend

WONINGTYPE : Type B2 SH blok A
 VERDIEPING : tweede verdieping
 AANTAL KAMERS : 2
 DATUM : 16-01-2023
 WIJZIGING : 13-03-2023

TECHNISCHE GEGEVENS

Omschrijving	Rc (m2.K/W)
begane grondvloer	3,70
gevels	4,70
dak	6,30
index energie	A++

Wijze van ventileren: mechanische toe- en afvoer v.z.v. warmte terugwinning
 Wijze van verwarmen: stadsverwarming d.m.v. vloerverwarming

4 stuks Pv-panelen met een max. vermogen van 345 WP per stuk.

OPPERVLAKTEN (conform NEN 2580)

Omschrijving vloeroppervlakte (m2 NVO)

hal	11,20m ²
toilet	1,30m ²
woonkamer	17,10m ²
keuken	5,60m ²
lengte aanrechtblad	1800mm

badkamer	3,50m ²
slaapkamer 1	10,70m ²
slaapkamer 2	8,10m ²
slaapkamer 3	8,10m ²
berging	3,30m ²

balkon 15,00m²

Totaal GO ca. 72,50m²
 (dit is inclusief de wanden)

- wandlichtpunt
- plafondlichtpunt
- wandcontactdoos dubbel geaard
- wandcontactdoos enkel geaard
- schakelaar
- wisselschakelaar
- serieschakelaar
- bediening mechanische ventilatie
- bedrade leiding
- onbedrade leiding
- cai antenne installatie
- tel telefonie installatie
- th thermostaat
- co2 co2 sensor
- zw zonwering
- © drukknoop bel
- bel
- intercom
- perilex (tbv kooktoestel)
- elektrische radiator
- verdeler vloerverwarming
- rookmelder
- afv afvoerpunt tbv mv
- toev afvoerpunt tbv mv
- mvu mechanische ventilatie unit
- mk meterkast
- wm wasmachine (opstelplaats)
- wd wasdroger (opstelplaats)
- kt kooktoestel (opstelplaats)
- kk koelkast (opstelplaats)
- vw vaatwasser
- vloerverwarming

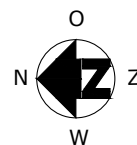
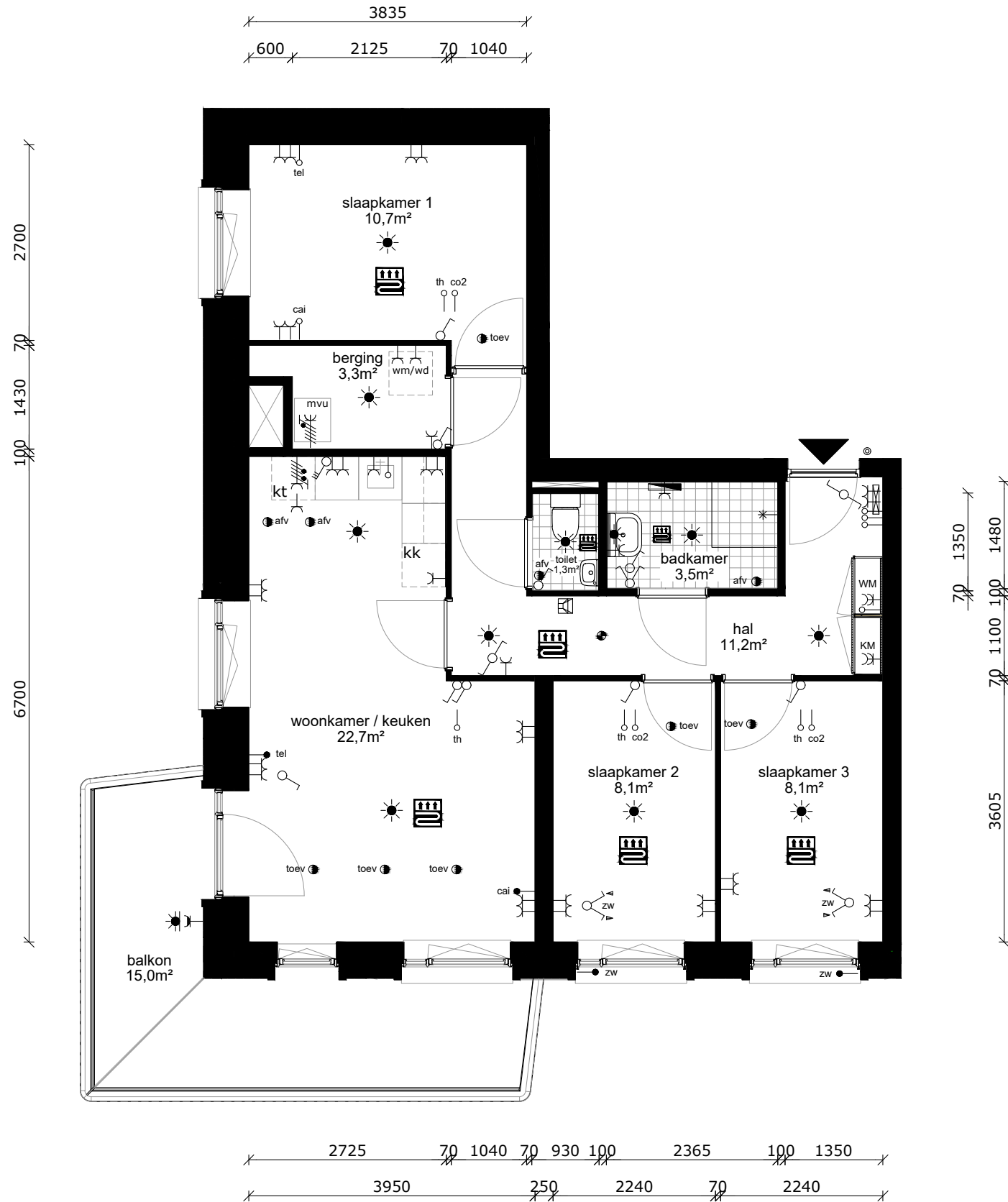
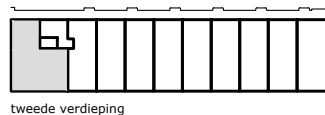

COMPLEX : 11200000
 ADRES : Hemsterhuisstraat 23B-10
 BOUWJAAR : 2022
 OPMERKING : geringe afwijking mogelijk
 Aan deze tekeningen kunnen geen rechten worden ontleend

WONINGTYPE : Type D1 SH blok A
 VERDIEPING : tweede verdieping
 AANTAL KAMERS : 4
 DATUM : 16-01-2023
 WIJZIGING : 13-03-2023

TECHNISCHE GEGEVENS

Omschrijving	Rc (m2.K/W)
begane grondvloer	3,70
gevels	4,70
dak	6,30
index energie	A++

Wijze van ventileren: mechanische toe- en afvoer v.z.v. warmte terugwinning
 Wijze van verwarmen: stadsverwarming d.m.v. vloerverwarming

4 stuks Pv-panelen met een max. vermogen van 345 WP per stuk.

OPPERVLAKTEN (conform NEN 2580)

Omschrijving	vloeroppervlakte (m2 NVO)
hal	6,30m ²
woonkamer	17,90m ²
keuken	5,60m ²
lengte aanrechtblad	1800mm
badkamer	4,10m ²
slaapkamer 1	10,70m ²
berging	3,00m ²
balkon	7,20m ²

Totaal GO ca. 49,70m²
 (dit is inclusief de wanden)

- wandlichtpunt
- plafondlichtpunt
- wandcontactdoos dubbel geaard
- wandcontactdoos enkel geaard
- schakelaar
- wisselschakelaar
- serieschakelaar
- bediening mechanische ventilatie
- bedrade leiding
- onbedrade leiding
- cai antenne installatie
- tel telefonie installatie
- th thermostaat
- co2 co2 sensor
- zw zonwering
- drknop bel
- bel
- intercom
- perilex (tbv kooktoestel)
- elektrische radiator
- verdeler vloerverwarming
- rookmelder
- afv afvoerpunt tbv mv
- toev afvoerpunt tbv mv
- mvu mechanische ventilatie unit
- mk meterkast
- wm wasmachine (opstelplaats)
- wd wasdroger (opstelplaats)
- kt kooktoestel (opstelplaats)
- kk koelkast (opstelplaats)
- vw vaatwasser
- vloerverwarming

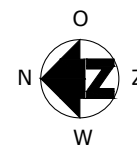
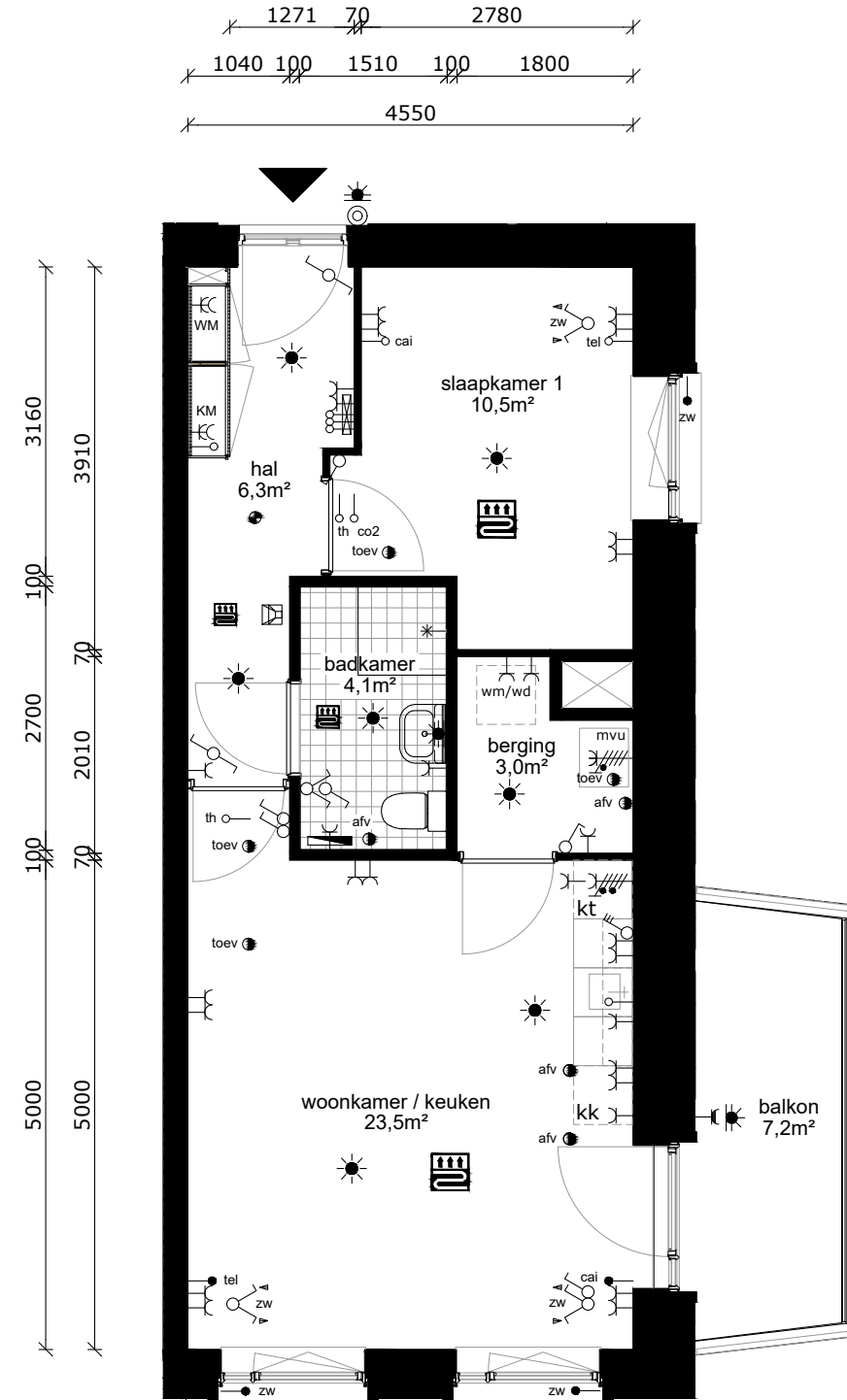
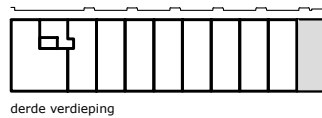

COMPLEX : 11200000
 ADRES : Hemsterhuisstraat 23C-1
 BOUWJAAR : 2022
 OPMERKING : geringe afwijking mogelijk
 Aan deze tekeningen kunnen geen rechten worden ontleend

WONINGTYPE : Type B9 SH blok A
 VERDIEPING : derde verdieping
 AANTAL KAMERS : 2
 DATUM : 16-01-2023
 WIJZIGING : 13-03-2023

TECHNISCHE GEGEVENS

Omschrijving	Rc (m2.K/W)
begane grondvloer	3,70
gevels	4,70
dak	6,30
index energie	A++

Wijze van ventileren: mechanische toe- en afvoer v.z.v. warmte terugwinning
 Wijze van verwarmen: stadsverwarming d.m.v. vloerverwarming

4 stuks Pv-panelen met een max. vermogen van 345 WP per stuk.

OPPERVLAKTEN (conform NEN 2580)

Omschrijving	vloeroppervlakte (m2 NVO)
hal	6,30m ²
woonkamer	17,90m ²
keuken	5,60m ²
lengte aanrechtblad	1800mm
badkamer	4,10m ²
slaapkamer 1	10,50m ²
berging	3,00m ²
balkon	3,70m ²

Totaal GO ca. 49,70m²
 (dit is inclusief de wanden)

-  wandlichtpunt
-  plafondlichtpunt
-  wandcontactdoos dubbel geaard
-  wandcontactdoos enkel geaard
-  schakelaar
-  wisselschakelaar
-  serieschakelaar
-  bediening mechanische ventilatie
-  bedrade leiding
-  onbedrade leiding
-  antenne installatie
-  telefonie installatie
-  thermostaat
-  co2 sensor
-  zonwering
-  drukknoop bel
-  bel
-  intercom
-  perilex (tbv kooktoestel)
-  elektrische radiator
-  verdeler vloerverwarming
-  rookmelder
-  afvoerpunt tbv mv
-  toev afvoerpunt tbv mv
-  mvu mechanische ventilatie unit
-  meterkast
-  wasmachine (opstelplaats)
-  wasdroger (opstelplaats)
-  kooktoestel (opstelplaats)
-  koelkast (opstelplaats)
-  vaatwasser
-  vloerverwarming

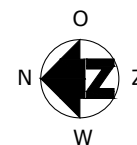
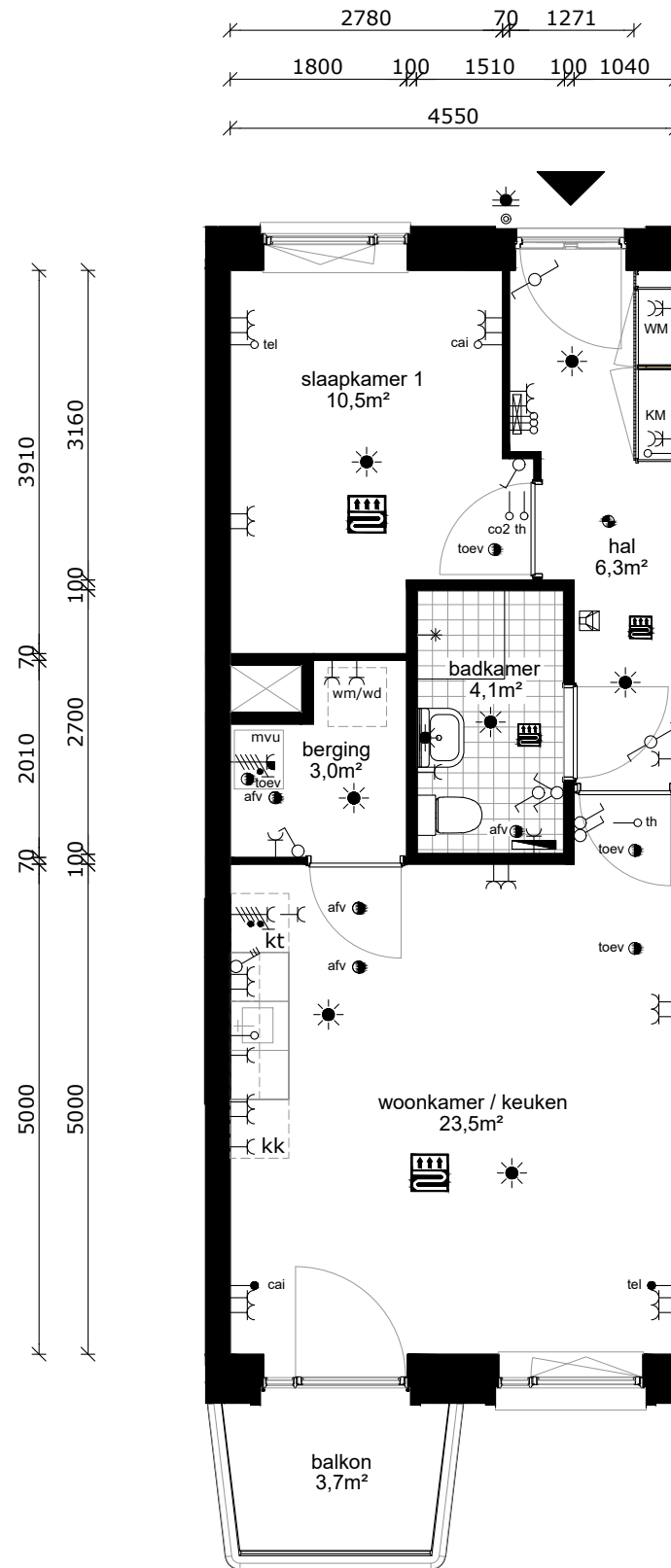
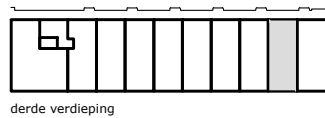

COMPLEX : 11200000
 ADRES : Hemsterhuisstraat 23C-2
 BOUWJAAR : 2022
 OPMERKING : geringe afwijking mogelijk
 Aan deze tekeningen kunnen geen rechten worden ontleend

WONINGTYPE : Type B1 SH blok A
 VERDIEPING : derde verdieping
 AANTAL KAMERS : 2
 DATUM : 16-01-2023
 WIJZIGING : 13-03-2023

TECHNISCHE GEGEVENS

Omschrijving	Rc (m2.K/W)
begane grondvloer	3,70
gevels	4,70
dak	6,30
index energie	A++

Wijze van ventileren: mechanische toe- en afvoer v.z.v. warmte terugwinning
 Wijze van verwarmen: stadsverwarming d.m.v. vloerverwarming

4 stuks Pv-panelen met een max. vermogen van 345 WP per stuk.

OPPERVLAKTEN (conform NEN 2580)

Omschrijving vloeroppervlakte (m2 NVO)

hal	6,30m ²
woonkamer	17,90m ²
keuken	5,60m ²
lengte aanrechtblad	1800mm

badkamer	4,10m ²
slaapkamer 1	10,50m ²
berging	3,00m ²
balkon	3,70m ²

Totaal GO ca. 49,70m²
 (dit is inclusief de wanden)

-  wandlichtpunt
-  plafondlichtpunt
-  wandcontactdoos dubbel geaard
-  wandcontactdoos enkel geaard
-  schakelaar
-  wisselschakelaar
-  serieschakelaar
-  bediening mechanische ventilatie
-  bedrade leiding
-  onbedrade leiding
-  cai antenne installatie
-  tel telefonie installatie
-  th thermostaat
-  co2 co2 sensor
-  zw zonwering
-  © drukknoop bel
-  bel
-  intercom
-  perilex (tbv kooktoestel)
-  elektrische radiator
-  verdeler vloerverwarming
-  rookmelder
-  afv afvoerpunt tbv mv
-  toev afvoerpunt tbv mv
-  mvu mechanische ventilatie unit
-  mk meterkast
-  wm wasmachine (opstelplaats)
-  wd wasdroger (opstelplaats)
-  kt kooktoestel (opstelplaats)
-  kk koelkast (opstelplaats)
-  vw vaatwasser
-  vloerverwarming

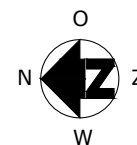
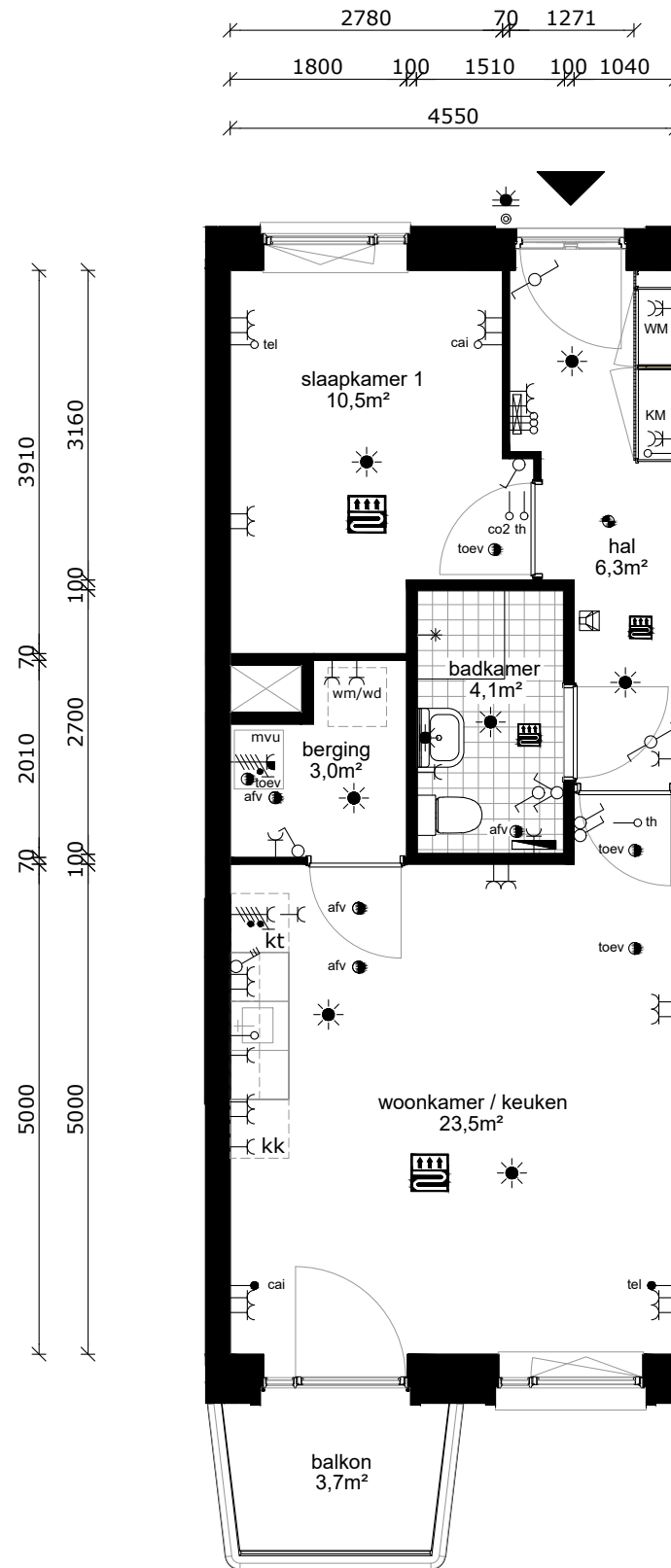
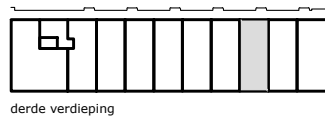

COMPLEX : 11200000
 ADRES : Hemsterhuisstraat 23C-3
 BOUWJAAR : 2022
 OPMERKING : geringe afwijking mogelijk
 Aan deze tekeningen kunnen geen rechten worden ontleend

WONINGTYPE : Type B1 SH blok A
 VERDIEPING : derde verdieping
 AANTAL KAMERS : 2
 DATUM : 16-01-2023
 WIJZIGING : 13-03-2023

TECHNISCHE GEGEVENS

Omschrijving	Rc (m2.K/W)
begane grondvloer	3,70
gevels	4,70
dak	6,30
index energie	A++

Wijze van ventileren: mechanische toe- en afvoer v.z.v. warmte terugwinning
 Wijze van verwarmen: stadsverwarming d.m.v. vloerverwarming

4 stuks Pv-panels met een max. vermogen van 345 WP per stuk.

OPPERVLAKTEN (conform NEN 2580)

Omschrijving vloeroppervlakte (m2 NVO)

hal	6,30m ²
woonkamer	17,90m ²
keuken	5,60m ²
lengte aanrechtblad	1800mm

badkamer	4,10m ²
slaapkamer 1	10,50m ²
berging	3,00m ²
balkon	3,70m ²

Totaal GO ca. 49,70m²
 (dit is inclusief de wanden)

-  wandlichtpunt
-  plafondlichtpunt
-  wandcontactdoos dubbel geaard
-  wandcontactdoos enkel geaard
-  schakelaar
-  wisselschakelaar
-  serieschakelaar
-  bediening mechanische ventilatie
-  bedrade leiding
-  onbedrade leiding
-  cai antenne installatie
-  tel telefonie installatie
-  th thermostaat
-  co2 co2 sensor
-  zw zonwering
-  drukknoop bel
-  bel
-  intercom
-  perilex (tbv kooktoestel)
-  elektrische radiator
-  verdeler vloerverwarming
-  rookmelder
-  afv afvoerpunt tbv mv
-  toev afvoerpunt tbv mv
-  mvu mechanische ventilatie unit
-  mk meterkast
-  wm wasmachine (opstelplaats)
-  wd wasdroger (opstelplaats)
-  kt kooktoestel (opstelplaats)
-  kk koelkast (opstelplaats)
-  vw vaatwasser
-  vloerverwarming

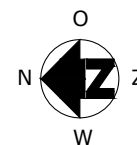
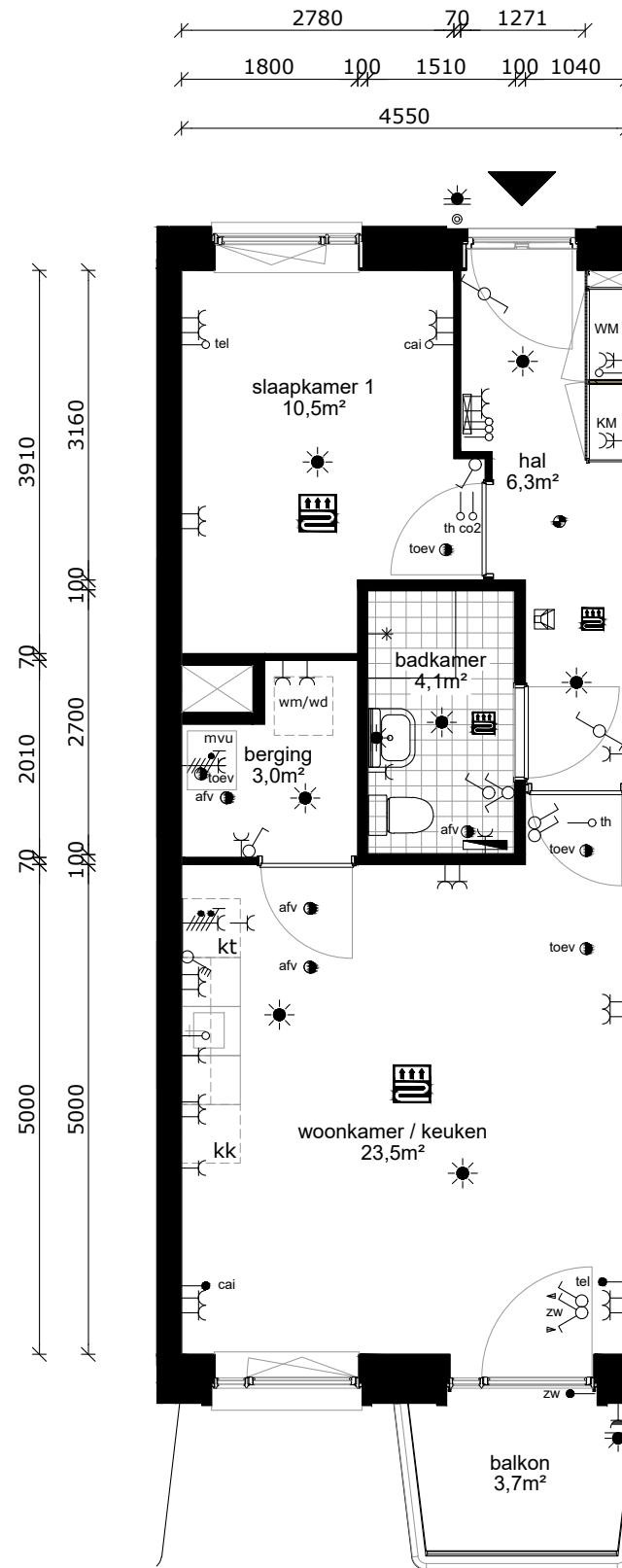
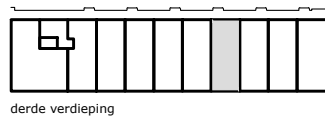

COMPLEX : 11200000
 ADRES : Hemsterhuisstraat 23C-4
 BOUWJAAR : 2022
 OPMERKING : geringe afwijking mogelijk
 Aan deze tekeningen kunnen geen rechten worden ontleend

WONINGTYPE : Type B7sp SH blok A
 VERDIEPING : derde verdieping
 AANTAL KAMERS : 2
 DATUM : 16-01-2023
 WIJZIGING : 13-03-2023

TECHNISCHE GEGEVENS

Omschrijving	Rc (m2.K/W)
begane grondvloer	3,70
gevels	4,70
dak	6,30
index energie	A++

Wijze van ventileren: mechanische toe- en afvoer v.z.v. warmte terugwinning
 Wijze van verwarmen: stadsverwarming d.m.v. vloerverwarming

4 stuks Pv-panels met een max. vermogen van 345 WP per stuk.

OPPERVLAKTEN (conform NEN 2580)

Omschrijving	vloeroppervlakte (m2 NVO)
hal	6,30m ²
woonkamer	17,90m ²
keuken	5,60m ²
lengte aanrechtblad	1800mm
badkamer	4,10m ²
slaapkamer 1	10,50m ²
berging	3,00m ²
balkon	3,70m ²

Totaal GO ca. 49,70m²
 (dit is inclusief de wanden)

- wandlichtpunt
- plafondlichtpunt
- wandcontactdoos dubbel geaard
- wandcontactdoos enkel geaard
- schakelaar
- wisselschakelaar
- serieschakelaar
- bediening mechanische ventilatie
- bedrade leiding
- onbedrade leiding
- antenne installatie
- telefonie installatie
- thermostaat
- co2 sensor
- zonwering
- drukknoop bel
- bel
- intercom
- perilex (tbv kooktoestel)
- elektrische radiator
- verdeler vloerverwarming
- rookmelder
- afvoerpunt tbv mv
- afvoerpunt tbv mv
- mechanische ventilatie unit
- meterkast
- wasmachine (opstelplaats)
- wasdroger (opstelplaats)
- kooktoestel (opstelplaats)
- koelkast (opstelplaats)
- vaatwasser
- vloerverwarming

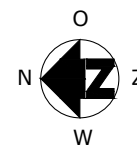
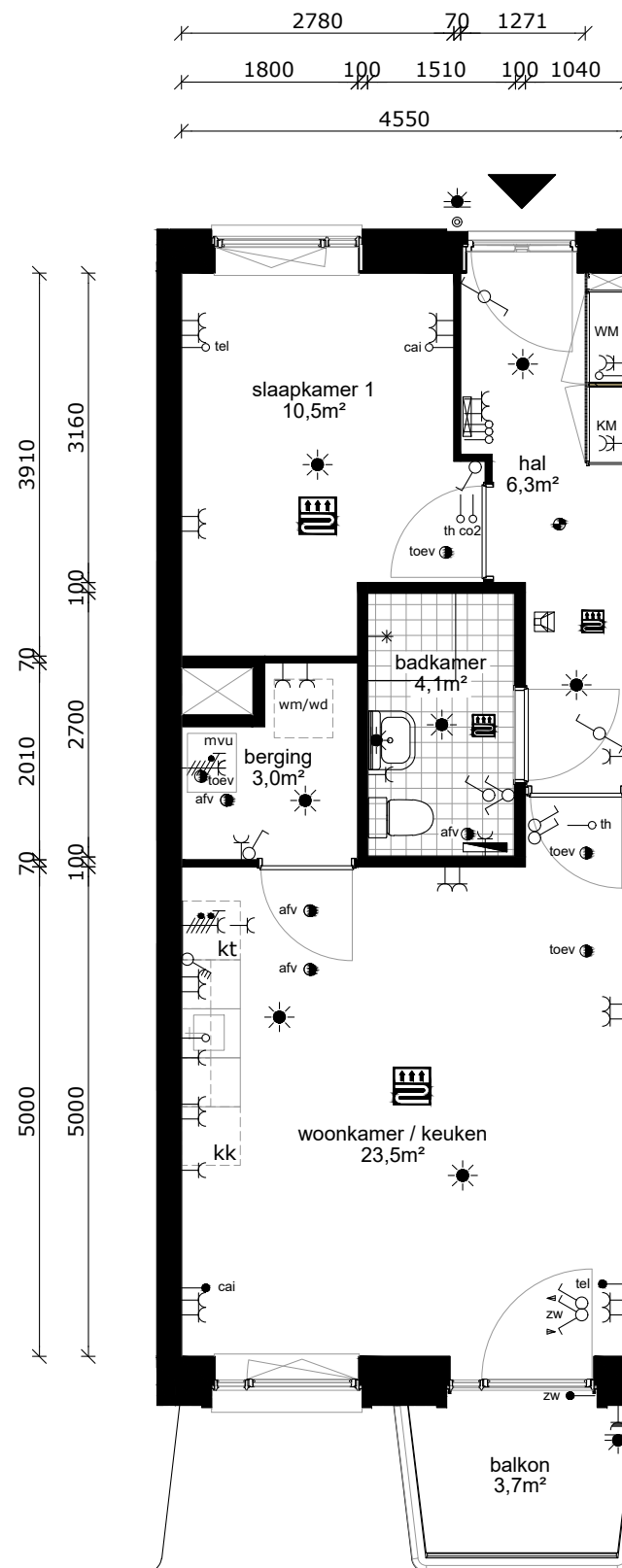
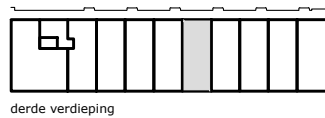

COMPLEX : 11200000
 ADRES : Hemsterhuisstraat 23C-5
 BOUWJAAR : 2022
 OPMERKING : geringe afwijking mogelijk
 Aan deze tekeningen kunnen geen rechten worden ontleend

WONINGTYPE : Type B7sp SH blok A
 VERDIEPING : derde verdieping
 AANTAL KAMERS : 2
 DATUM : 16-01-2023
 WIJZIGING : 13-03-2023

TECHNISCHE GEGEVENS

Omschrijving	Rc (m2.K/W)
begane grondvloer	3,70
gevels	4,70
dak	6,30
index energie	A++

Wijze van ventileren: mechanische toe- en afvoer v.z.v. warmte terugwinning
 Wijze van verwarmen: stadsverwarming d.m.v. vloerverwarming

4 stuks Pv-panels met een max. vermogen van 345 WP per stuk.

OPPERVLAKTEN (conform NEN 2580)

Omschrijving	vloeroppervlakte (m2 NVO)
hal	6,30m ²
woonkamer	17,90m ²
keuken	5,60m ²
lengte aanrechtblad	1800mm
badkamer	4,10m ²
slaapkamer 1	10,50m ²
berging	3,00m ²
balkon	3,70m ²

Totaal GO ca. 49,70m²
 (dit is inclusief de wanden)

- wandlichtpunt
- plafondlichtpunt
- wandcontactdoos dubbel geaard
- wandcontactdoos enkel geaard
- schakelaar
- wisselschakelaar
- serieschakelaar
- bediening mechanische ventilatie
- bedrade leiding
- onbedrade leiding
- antenne installatie
- telefonie installatie
- thermostaat
- co2 sensor
- zonwering
- drukknoop bel
- bel
- intercom
- perilex (tbv kooktoestel)
- elektrische radiator
- verdeler vloerverwarming
- rookmelder
- afvoerpunt tbv mv
- afvoerpunt tbv mv
- mechanische ventilatie unit
- meterkast
- wasmachine (opstelplaats)
- wasdroger (opstelplaats)
- kooktoestel (opstelplaats)
- koelkast (opstelplaats)
- vaatwasser
- vloerverwarming

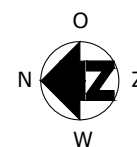
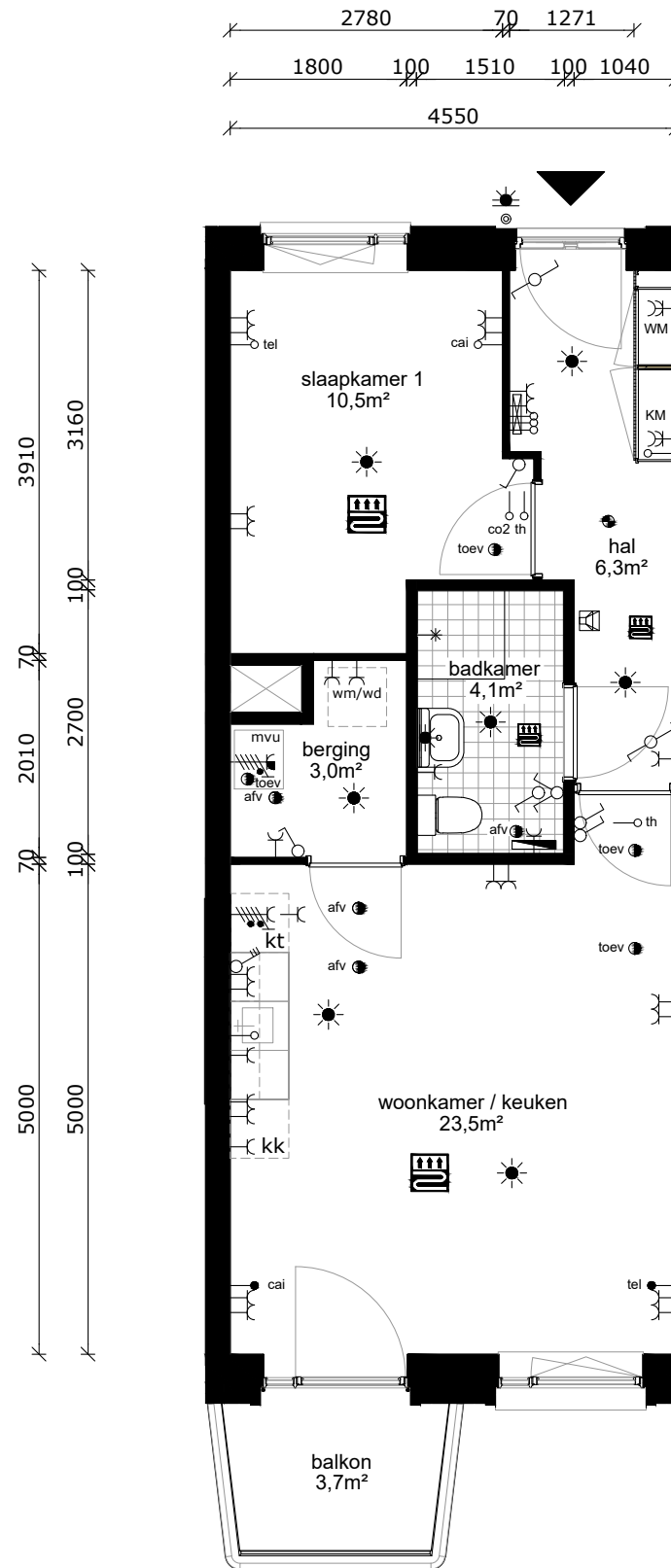
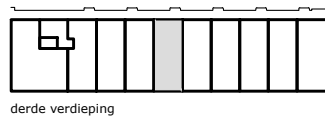

COMPLEX : 11200000
 ADRES : Hemsterhuisstraat 23C-6
 BOUWJAAR : 2022
 OPMERKING : geringe afwijking mogelijk
 Aan deze tekeningen kunnen geen rechten worden ontleend

WONINGTYPE : Type B1 SH blok A
 VERDIEPING : derde verdieping
 AANTAL KAMERS : 2
 DATUM : 16-01-2023
 WIJZIGING : 13-03-2023

TECHNISCHE GEGEVENS

Omschrijving	Rc (m2.K/W)
begane grondvloer	3,70
gevels	4,70
dak	6,30
index energie	A++

Wijze van ventileren: mechanische toe- en afvoer v.z.v. warmte terugwinning
 Wijze van verwarmen: stadsverwarming d.m.v. vloerverwarming

4 stuks Pv-panelen met een max. vermogen van 345 WP per stuk.

OPPERVLAKTEN (conform NEN 2580)

Omschrijving vloeroppervlakte (m2 NVO)

hal	6,30m ²
woonkamer	17,90m ²
keuken	5,60m ²
lengte aanrechtblad	1800mm

badkamer	4,10m ²
slaapkamer 1	10,50m ²
berging	3,00m ²
balkon	3,70m ²

Totaal GO ca. 49,70m²
 (dit is inclusief de wanden)

- wandlichtpunt
- plafondlichtpunt
- wandcontactdoos dubbel geaard
- wandcontactdoos enkel geaard
- schakelaar
- wisselschakelaar
- serieschakelaar
- bediening mechanische ventilatie
- bedrade leiding
- onbedrade leiding
- antenne installatie
- telefonie installatie
- thermostaat
- co2 sensor
- zonwering
- drukknoop bel
- bel
- intercom
- perilex (tbv kooktoestel)
- elektrische radiator
- verdeler vloerverwarming
- rookmelder
- afvoerpunt tbv mv
- afvoerpunt tbv mv
- mechanische ventilatie unit
- meterkast
- wasmachine (opstelplaats)
- wasdroger (opstelplaats)
- kooktoestel (opstelplaats)
- koelkast (opstelplaats)
- vaatwasser
- vloerverwarming

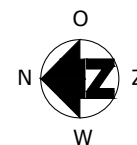
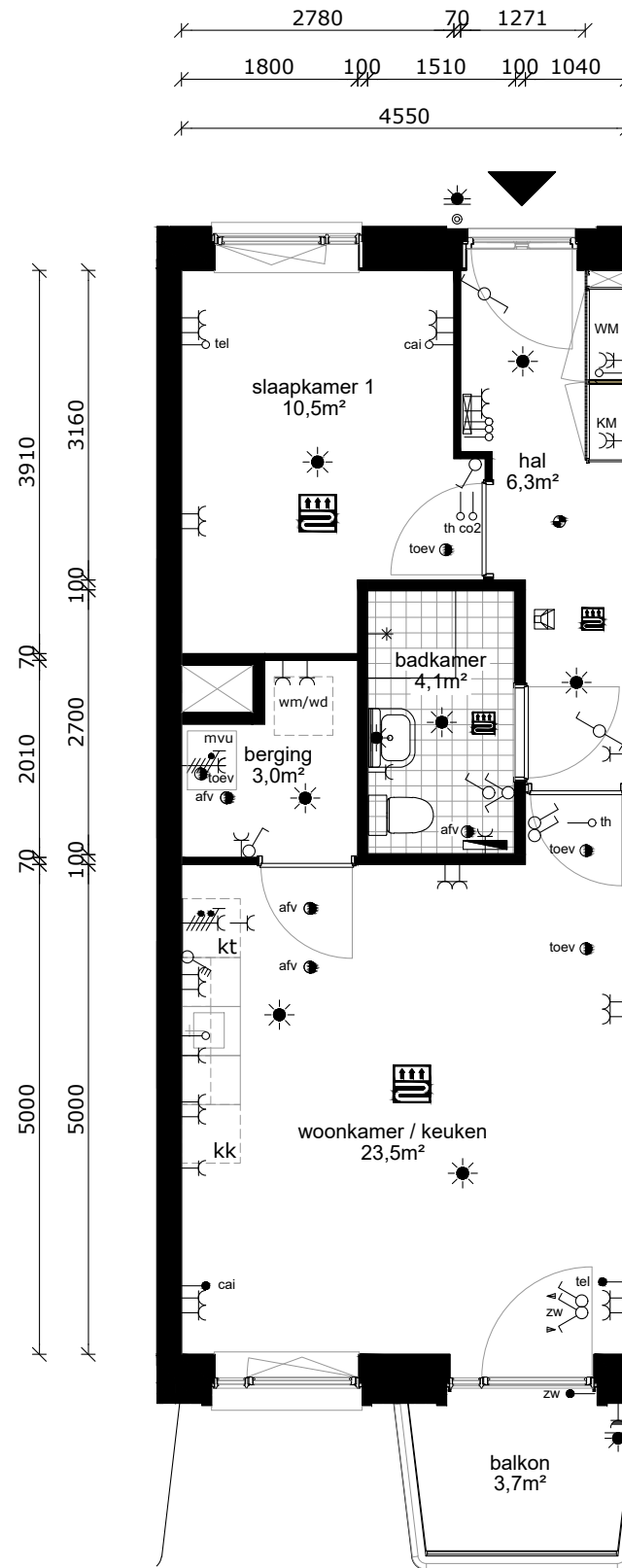
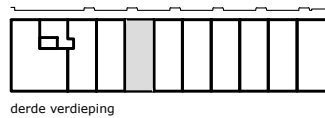

COMPLEX : 11200000
 ADRES : Hemsterhuisstraat 23C-7
 BOUWJAAR : 2022
 OPMERKING : geringe afwijking mogelijk
 Aan deze tekeningen kunnen geen rechten worden ontleend

WONINGTYPE : Type B7sp SH blok A
 VERDIEPING : derde verdieping
 AANTAL KAMERS : 2
 DATUM : 16-01-2023
 WIJZIGING : 13-03-2023

TECHNISCHE GEGEVENS

Omschrijving	Rc (m2.K/W)
begane grondvloer	3,70
gevels	4,70
dak	6,30
index energie	A++

Wijze van ventileren: mechanische toe- en afvoer v.z.v. warmte terugwinning
 Wijze van verwarmen: stadsverwarming d.m.v. vloerverwarming

4 stuks Pv-panels met een max. vermogen van 345 WP per stuk.

OPPERVLAKTEN (conform NEN 2580)

Omschrijving vloeroppervlakte (m2 NVO)

hal	6,30m ²
woonkamer	17,90m ²
keuken	5,60m ²
lengte aanrechtblad	1800mm

badkamer	4,10m ²
slaapkamer 1	10,50m ²
berging	3,00m ²
balkon	3,70m ²

Totaal GO ca. 49,70m²
 (dit is inclusief de wanden)

- wandlichtpunt
- plafondlichtpunt
- wandcontactdoos dubbel geaard
- wandcontactdoos enkel geaard
- schakelaar
- wisselschakelaar
- serieschakelaar
- bediening mechanische ventilatie
- bedrade leiding
- onbedrade leiding
- antenne installatie
- telefonie installatie
- thermostaat
- co2 sensor
- zonwering
- drukknoop bel
- bel
- intercom
- perilex (tbv kooktoestel)
- elektrische radiator
- verdeler vloerverwarming
- rookmelder
- afvoerpunt tbv mv
- afvoerpunt tbv mv
- mechanische ventilatie unit
- meterkast
- wasmachine (opstelplaats)
- wasdroger (opstelplaats)
- kooktoestel (opstelplaats)
- koelkast (opstelplaats)
- vaatwasser
- vloerverwarming

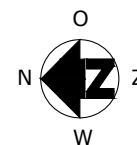
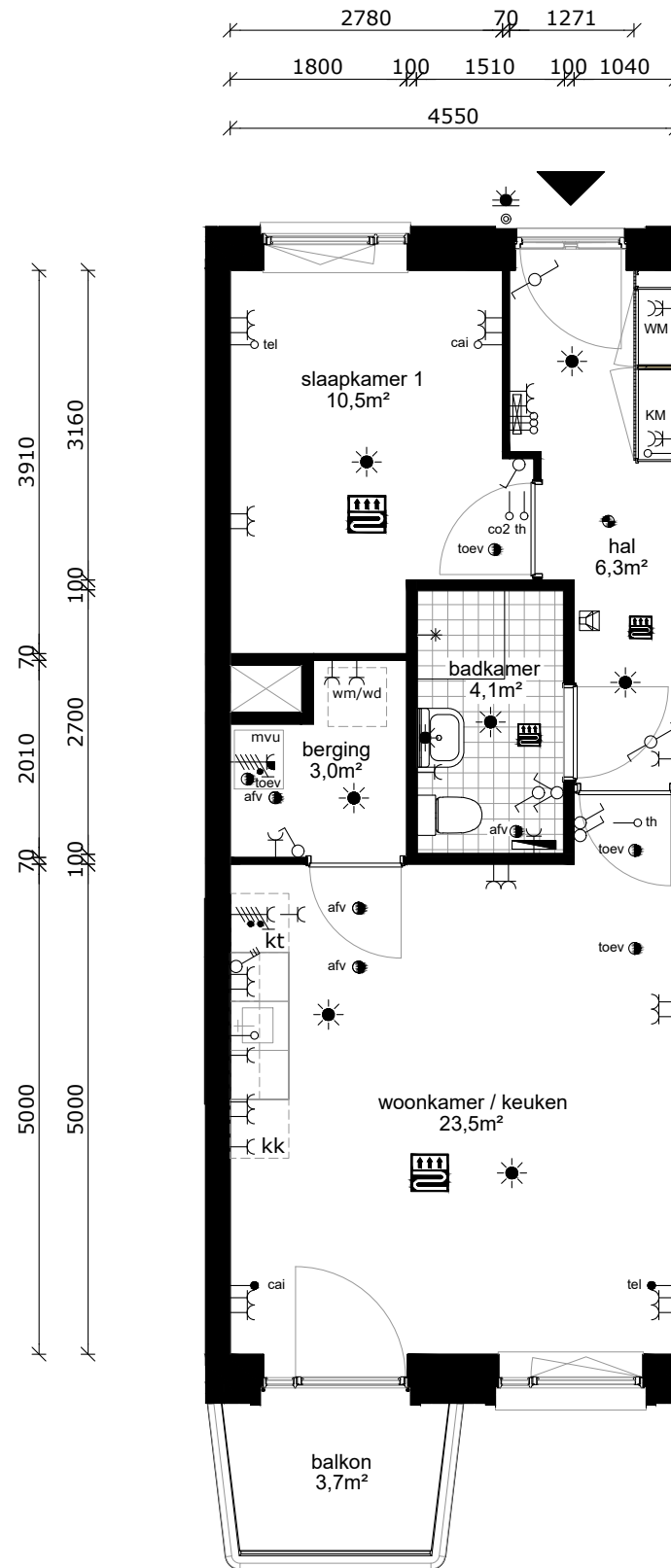
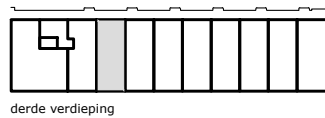

COMPLEX : 11200000
 ADRES : Hemsterhuisstraat 23C-8
 BOUWJAAR : 2022
 OPMERKING : geringe afwijking mogelijk
 Aan deze tekeningen kunnen geen rechten worden ontleend

WONINGTYPE : Type B1 SH blok A
 VERDIEPING : derde verdieping
 AANTAL KAMERS : 2
 DATUM : 16-01-2023
 WIJZIGING : 13-03-2023

TECHNISCHE GEGEVENS

Omschrijving	Rc (m2.K/W)
begane grondvloer	3,70
gevels	4,70
dak	6,30
index energie	A++

Wijze van ventileren: mechanische toe- en afvoer v.z.v. warmte terugwinning
 Wijze van verwarmen: stadsverwarming d.m.v. vloerverwarming

4 stuks Pv-panelen met een max. vermogen van 345 WP per stuk.

OPPERVLAKTEN (conform NEN 2580)

Omschrijving vloeroppervlakte (m2 NVO)

hal	4,10m ²
woonkamer	17,90m ²
keuken	5,60m ²
lengte aanrechtblad	1800mm

badkamer	4,30m ²
slaapkamer 1	11,60m ²
berging	1,50m ²

balkon	3,70m ²
--------	--------------------

Totaal GO ca. 46,10m²
 (dit is inclusief de wanden)

- wandlichtpunt
- plafondlichtpunt
- wandcontactdoos dubbel geaard
- wandcontactdoos enkel geaard
- schakelaar
- wisselschakelaar
- serieschakelaar
- bediening mechanische ventilatie
- bedrade leiding
- onbedrade leiding
- cai antenne installatie
- tel telefonie installatie
- th thermostaat
- co2 co2 sensor
- zw zonwering
- © drukknoop bel
- bel
- intercom
- perilex (tbv kooktoestel)
- elektrische radiator
- verdeler vloerverwarming
- rookmelder
- afv afvoerpunt tbv mv
- toev afvoerpunt tbv mv
- mvu mechanische ventilatie unit
- mk meterkast
- wm wasmachine (opstelplaats)
- wd wasdroger (opstelplaats)
- kt kooktoestel (opstelplaats)
- kk koelkast (opstelplaats)
- vw vaatwasser
- vloerverwarming

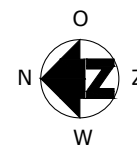
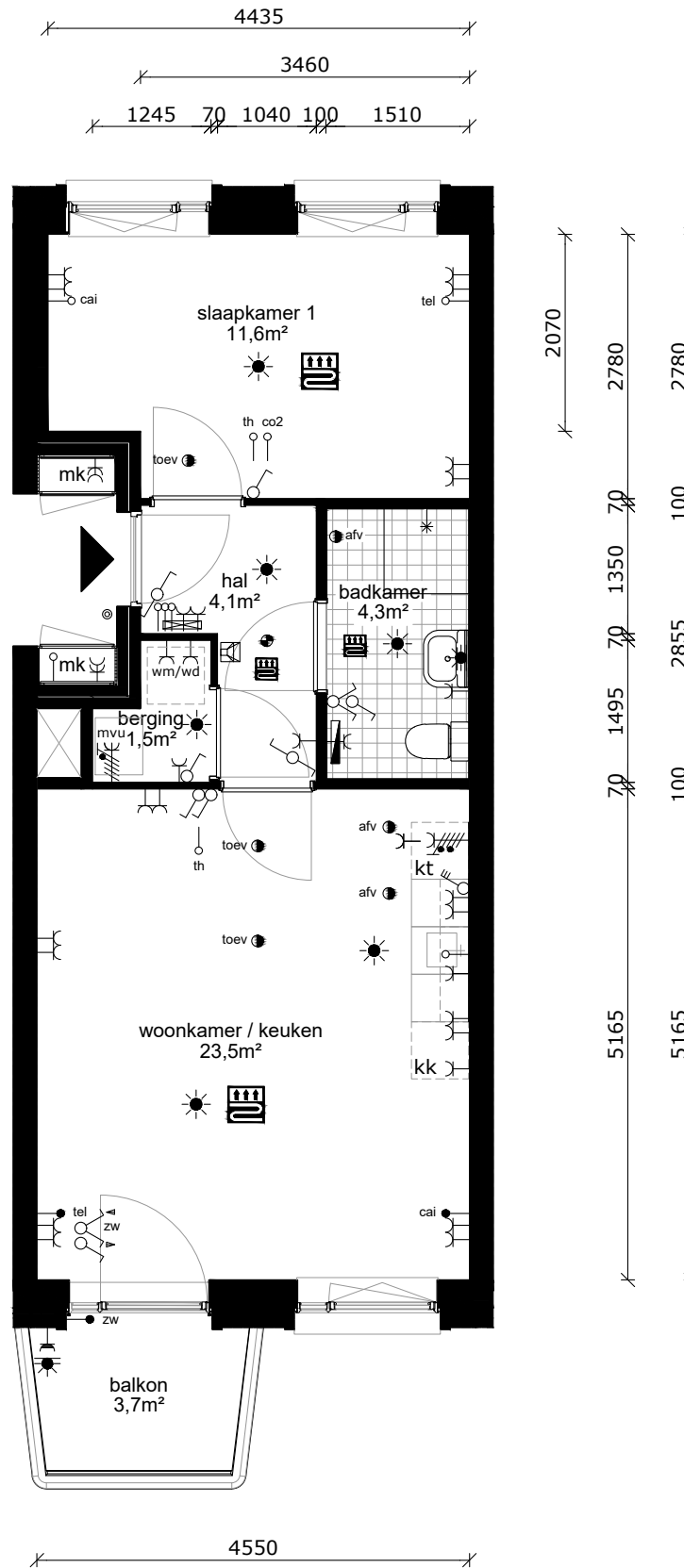
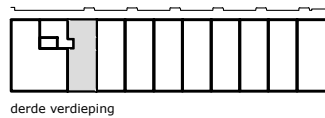

COMPLEX : 11200000
 ADRES : Hemsterhuisstraat 23C-9
 BOUWJAAR : 2022
 OPMERKING : geringe afwijking mogelijk
 Aan deze tekeningen kunnen geen rechten worden ontleend

WONINGTYPE : Type B2 SH blok A
 VERDIEPING : derde verdieping
 AANTAL KAMERS : 2
 DATUM : 16-01-2023
 WIJZIGING : 13-03-2023

TECHNISCHE GEGEVENS

Omschrijving	Rc (m2.K/W)
begane grondvloer	3,70
gevels	4,70
dak	6,30
index energie	A++

Wijze van ventileren: mechanische toe- en afvoer v.z.v. warmte terugwinning
 Wijze van verwarmen: stadsverwarming d.m.v. vloerverwarming

4 stuks Pv-panelen met een max. vermogen van 345 WP per stuk.

OPPERVLAKTEN (conform NEN 2580)

Omschrijving	vloeroppervlakte (m2 NVO)
hal	11,20m ²
toilet	1,30m ²
woonkamer	17,10m ²
keuken	5,60m ²
lengte aanrechtblad	1800mm
badkamer	3,50m ²
slaapkamer 1	10,70m ²
slaapkamer 2	8,10m ²
slaapkamer 3	8,10m ²
berging	3,30m ²
balkon	15,00m ²

Totaal GO ca. 72,50m²
 (dit is inclusief de wanden)

- wandlichtpunt
- plafondlichtpunt
- wandcontactdoos dubbel geaard
- wandcontactdoos enkel geaard
- schakelaar
- wisselschakelaar
- serieschakelaar
- bediening mechanische ventilatie
- bedrade leiding
- onbedrade leiding
- cai antenne installatie
- tel telefonie installatie
- th thermostaat
- co2 co2 sensor
- zw zonwering
- © drukknoop bel
- Ⓜ bel
- intercom
- perilex (tbv kooktoestel)
- elektrische radiator
- verdeler vloerverwarming
- rookmelder
- afv afvoerpunt tbv mv
- toev afvoerpunt tbv mv
- mvu mechanische ventilatie unit
- mk meterkast
- wm wasmachine (opstelplaats)
- wd wasdroger (opstelplaats)
- kt kooktoestel (opstelplaats)
- kk koelkast (opstelplaats)
- vw vaatwasser
- vloerverwarming

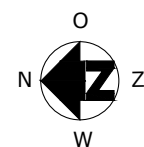
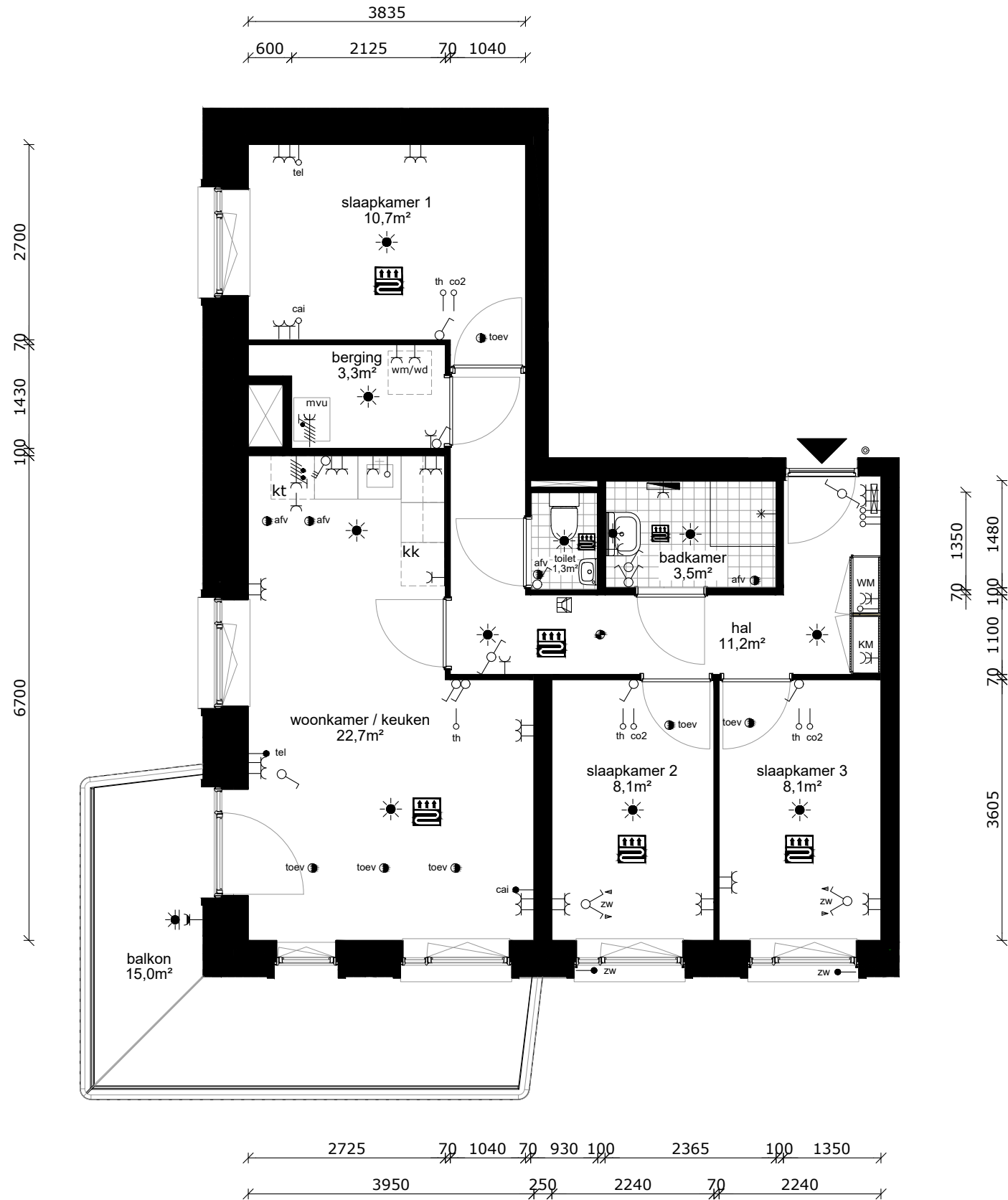
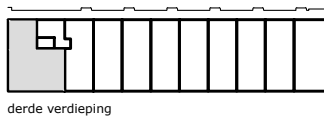

COMPLEX : 11200000
 ADRES : Hemsterhuisstraat 23C-10
 BOUWJAAR : 2022
 OPMERKING : geringe afwijking mogelijk
 Aan deze tekeningen kunnen geen rechten worden ontleend

WONINGTYPE : Type D1 SH blok A
 VERDIEPING : derde verdieping
 AANTAL KAMERS : 4
 DATUM : 16-01-2023
 WIJZIGING : 13-03-2023



TECHNISCHE GEGEVENS

Omschrijving	Rc (m2.K/W)
begane grondvloer	3,70
gevels	4,70
dak	6,30
index energie	A++

Wijze van ventileren: mechanische toe- en afvoer v.z.v. warmte terugwinning
 Wijze van verwarmen: stadsverwarming d.m.v. vloerverwarming

4 stuks Pv-panels met een max. vermogen van 345 WP per stuk.

OPPERVLAKTEN (conform NEN 2580)

Omschrijving	vloeroppervlakte (m2 NVO)
hal	6,30m ²
woonkamer	17,90m ²
keuken	5,60m ²
lengte aanrechtblad	1800mm
badkamer	4,10m ²
slaapkamer 1	10,70m ²
berging	3,00m ²
balkon	7,20m ²

Totaal GO ca. 49,70m²
 (dit is inclusief de wanden)

- wandlichtpunt
- plafondlichtpunt
- wandcontactdoos dubbel geaard
- wandcontactdoos enkel geaard
- schakelaar
- wisselschakelaar
- serieschakelaar
- bediening mechanische ventilatie
- bedrade leiding
- onbedrade leiding
- cai antenne installatie
- tel telefonie installatie
- th thermostaat
- co2 co2 sensor
- zw zonwering
- drknop bel
- bel
- intercom
- perilex (tbv kooktoestel)
- elektrische radiator
- verdeler vloerverwarming
- rookmelder
- afv afvoerpunt tbv mv
- toev afvoerpunt tbv mv
- mvu mechanische ventilatie unit
- mk meterkast
- wm wasmachine (opstelplaats)
- wd wasdroger (opstelplaats)
- kt kooktoestel (opstelplaats)
- kk koelkast (opstelplaats)
- vw vaatwasser
- vloerverwarming

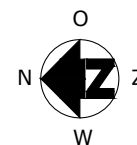
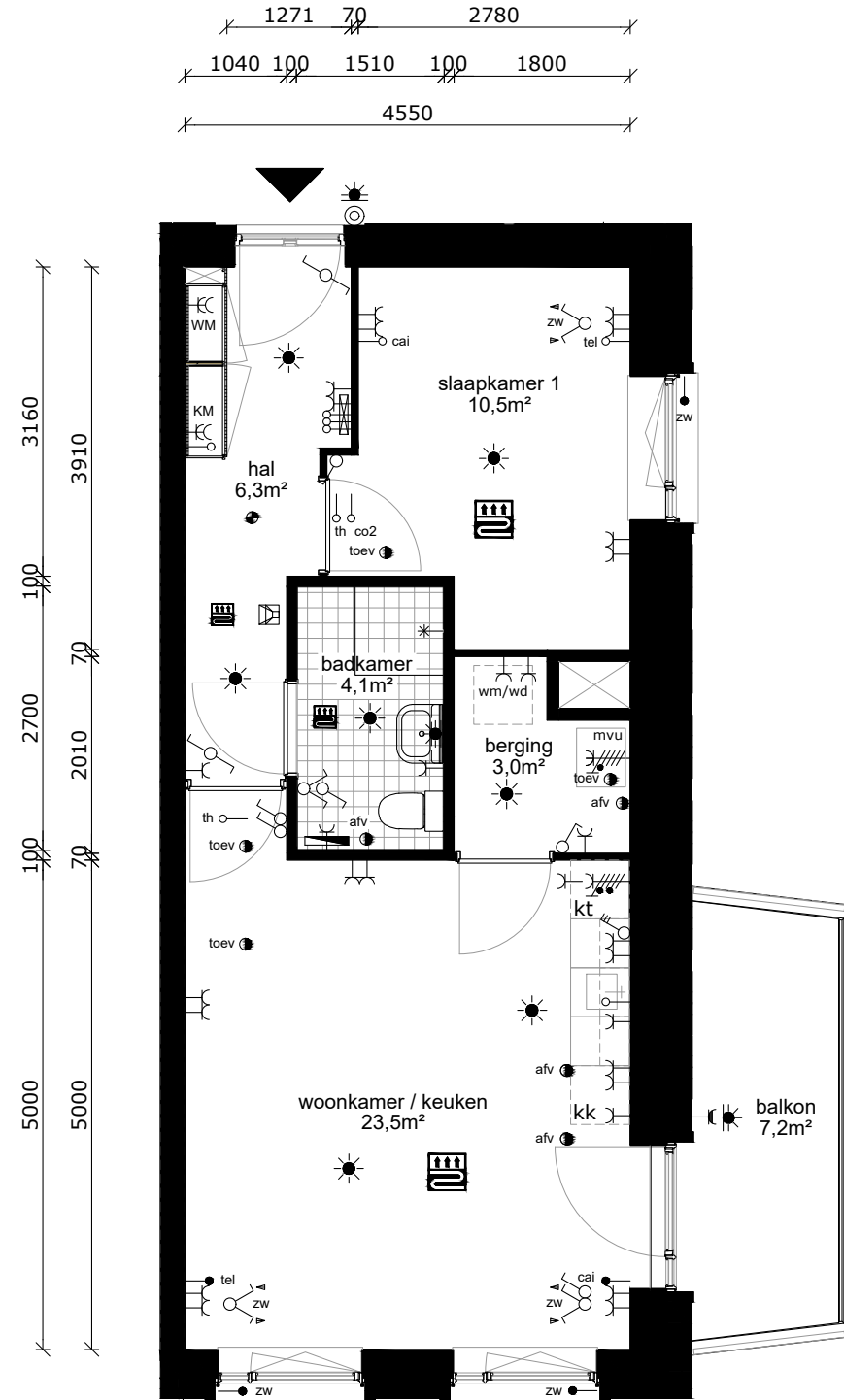
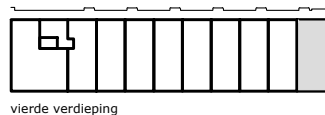

COMPLEX : 11200000
 ADRES : Hemsterhuisstraat 23D-1
 BOUWJAAR : 2022
 OPMERKING : geringe afwijking mogelijk
 Aan deze tekeningen kunnen geen rechten worden ontleend

WONINGTYPE : Type B9 MSH blok A
 VERDIEPING : vierde verdieping
 AANTAL KAMERS : 2
 DATUM : 16-01-2023
 WIJZIGING : 13-03-2023

TECHNISCHE GEGEVENS

Omschrijving	Rc (m2.K/W)
begane grondvloer	3,70
gevels	4,70
dak	6,30
index energie	A++

Wijze van ventileren: mechanische toe- en afvoer v.z.v. warmte terugwinning
 Wijze van verwarmen: stadsverwarming d.m.v. vloerverwarming

4 stuks Pv-panels met een max. vermogen van 345 WP per stuk.

OPPERVLAKTEN (conform NEN 2580)

Omschrijving	vloeroppervlakte (m2 NVO)
hal	6,30m ²
woonkamer	17,90m ²
keuken	5,60m ²
lengte aanrechtblad	1800mm
badkamer	4,10m ²
slaapkamer 1	10,50m ²
berging	3,00m ²
balkon	3,70m ²

Totaal GO ca. 49,70m²
 (dit is inclusief de wanden)

-  wandlichtpunt
-  plafondlichtpunt
-  wandcontactdoos dubbel geaard
-  wandcontactdoos enkel geaard
-  schakelaar
-  wisselschakelaar
-  serieschakelaar
-  bediening mechanische ventilatie
-  bedrade leiding
-  onbedrade leiding
-  cai antenne installatie
-  tel telefonie installatie
-  th thermostaat
-  co2 co2 sensor
-  zw zonwering
-  drukknoop bel
-  bel
-  intercom
-  perilex (tbv kooktoestel)
-  elektrische radiator
-  verdeler vloerverwarming
-  rookmelder
-  afv afvoerpunt tbv mv
-  toev afvoerpunt tbv mv
-  mvu mechanische ventilatie unit
-  mk meterkast
-  wm wasmachine (opstelplaats)
-  wd wasdroger (opstelplaats)
-  kt kooktoestel (opstelplaats)
-  kk koelkast (opstelplaats)
-  vw vaatwasser
-  vloerverwarming

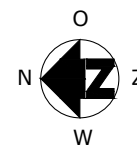
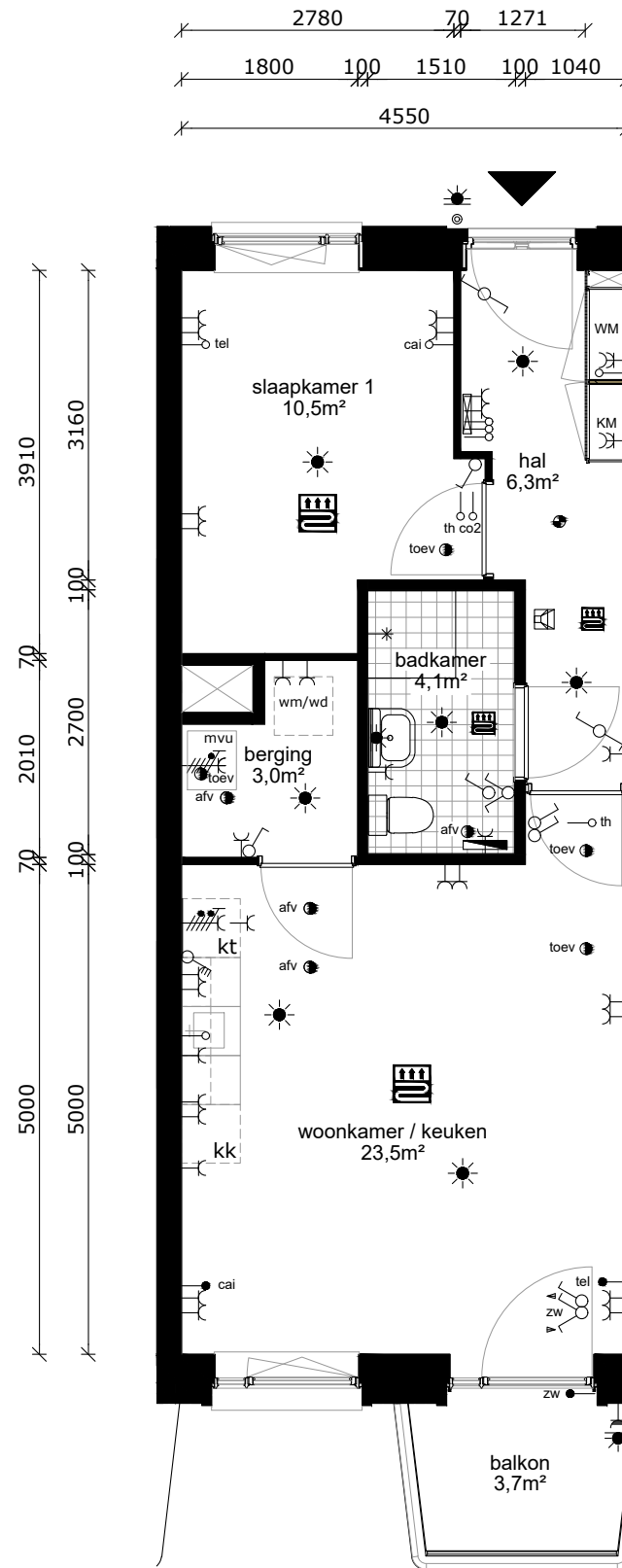
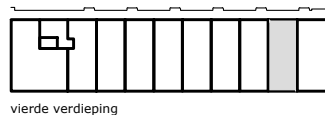

COMPLEX : 11200000
 ADRES : Hemsterhuisstraat 23D-2
 BOUWJAAR : 2022
 OPMERKING : geringe afwijking mogelijk
 Aan deze tekeningen kunnen geen rechten worden ontleend

WONINGTYPE : Type B7 MSH blok A
 VERDIEPING : vierde verdieping
 AANTAL KAMERS : 2
 DATUM : 16-01-2023
 WIJZIGING : 13-03-2023

TECHNISCHE GEGEVENS

Omschrijving	Rc (m2.K/W)
begane grondvloer	3,70
gevels	4,70
dak	6,30
index energie	A++

Wijze van ventileren: mechanische toe- en afvoer v.z.v. warmte terugwinning
 Wijze van verwarmen: stadsverwarming d.m.v. vloerverwarming

4 stuks Pv-panelen met een max. vermogen van 345 WP per stuk.

OPPERVLAKTEN (conform NEN 2580)

Omschrijving	vloeroppervlakte (m2 NVO)
hal	6,30m ²
woonkamer	17,90m ²
keuken	5,60m ²
lengte aanrechtblad	1800mm
badkamer	4,10m ²
slaapkamer 1	10,50m ²
berging	3,00m ²
balkon	3,70m ²

Totaal GO ca. 49,70m²
 (dit is inclusief de wanden)

- wandlichtpunt
- plafondlichtpunt
- wandcontactdoos dubbel geaard
- wandcontactdoos enkel geaard
- schakelaar
- wisselschakelaar
- serieschakelaar
- bediening mechanische ventilatie
- bedrade leiding
- onbedrade leiding
- antenne installatie
- telefonie installatie
- thermostaat
- co2 sensor
- zonwering
- drukknoop bel
- bel
- intercom
- perilex (tbv kooktoestel)
- elektrische radiator
- verdeler vloerverwarming
- rookmelder
- afvoerpunt tbv mv
- afvoerpunt tbv mv
- mechanische ventilatie unit
- meterkast
- wasmachine (opstelplaats)
- wasdroger (opstelplaats)
- kooktoestel (opstelplaats)
- koelkast (opstelplaats)
- vaatwasser
- vloerverwarming

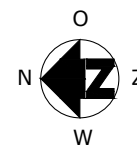
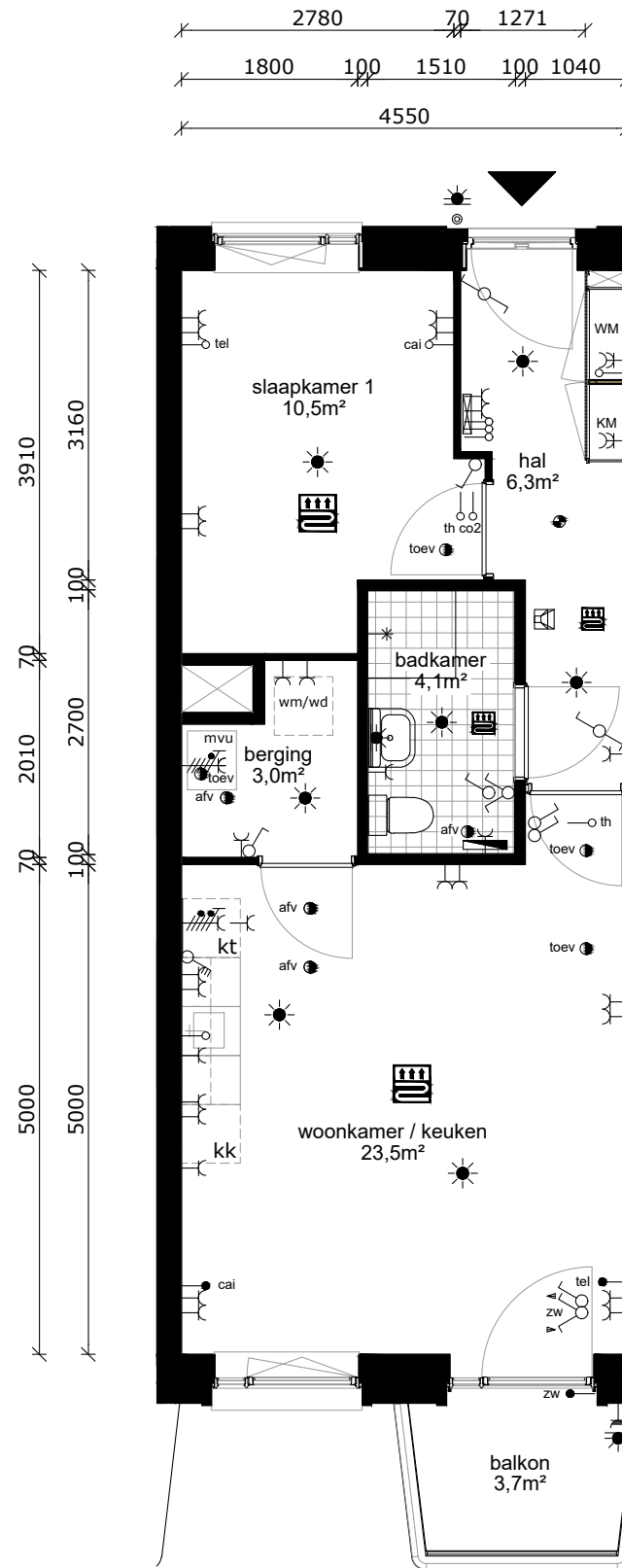
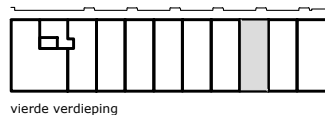

COMPLEX : 11200000
 ADRES : Hemsterhuisstraat 23D-3
 BOUWJAAR : 2022
 OPMERKING : geringe afwijking mogelijk
 Aan deze tekeningen kunnen geen rechten worden ontleend

WONINGTYPE : Type B7 MSH blok A
 VERDIEPING : vierde verdieping
 AANTAL KAMERS : 2
 DATUM : 16-01-2023
 WIJZIGING : 13-03-2023

TECHNISCHE GEGEVENS

Omschrijving	Rc (m2.K/W)
begane grondvloer	3,70
gevels	4,70
dak	6,30
index energie	A++

Wijze van ventileren: mechanische toe- en afvoer v.z.v. warmte terugwinning
 Wijze van verwarmen: stadsverwarming d.m.v. vloerverwarming

4 stuks Pv-panels met een max. vermogen van 345 WP per stuk.

OPPERVLAKTEN (conform NEN 2580)

Omschrijving vloeroppervlakte (m2 NVO)

hal	6,30m ²
woonkamer	17,90m ²
keuken	5,60m ²
lengte aanrechtblad	1800mm

badkamer	4,10m ²
slaapkamer 1	10,50m ²
berging	3,00m ²
balkon	3,70m ²

Totaal GO ca. 49,70m²
 (dit is inclusief de wanden)

-  wandlichtpunt
-  plafondlichtpunt
-  wandcontactdoos dubbel geaard
-  wandcontactdoos enkel geaard
-  schakelaar
-  wisselschakelaar
-  serieschakelaar
-  bediening mechanische ventilatie
-  bedrade leiding
-  onbedrade leiding
-  cai antenne installatie
-  tel telefonie installatie
-  th thermostaat
-  co2 co2 sensor
-  zw zonwering
-  drukknoop bel
-  bel
-  intercom
-  perilex (tbv kooktoestel)
-  elektrische radiator
-  verdeler vloerverwarming
-  rookmelder
-  afv afvoerpunt tbv mv
-  toev afvoerpunt tbv mv
-  mvu mechanische ventilatie unit
-  mk meterkast
-  wm wasmachine (opstelplaats)
-  wd wasdroger (opstelplaats)
-  kt kooktoestel (opstelplaats)
-  kk koelkast (opstelplaats)
-  vw vaatwasser
-  vloerverwarming

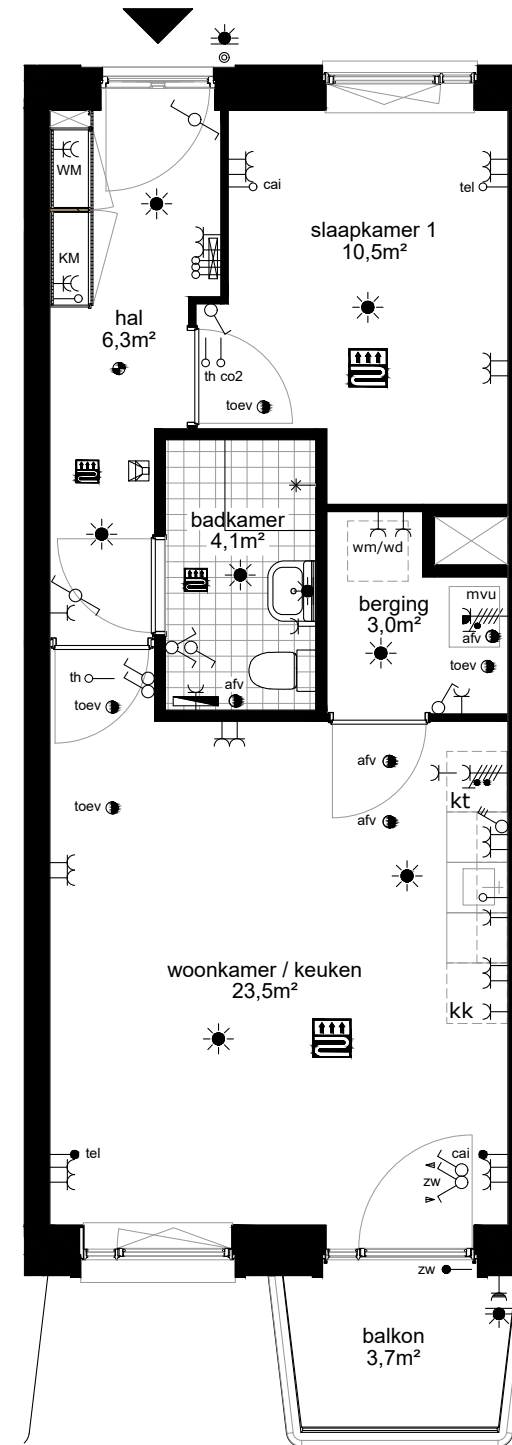
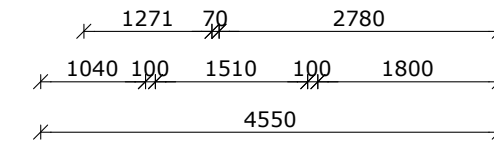
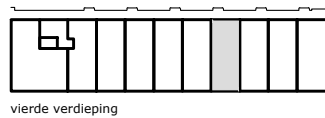

COMPLEX : 11200000
 ADRES : Hemsterhuisstraat 23D-4
 BOUWJAAR : 2022
 OPMERKING : geringe afwijking mogelijk
 Aan deze tekeningen kunnen geen rechten worden ontleend

WONINGTYPE : Type B1sp MSH blok A
 VERDIEPING : vierde verdieping
 AANTAL KAMERS : 2
 DATUM : 16-01-2023
 WIJZIGING : 13-03-2023

TECHNISCHE GEGEVENS

Omschrijving	Rc (m2.K/W)
begane grondvloer	3,70
gevels	4,70
dak	6,30
index energie	A++

Wijze van ventileren: mechanische toe- en afvoer v.z.v. warmte terugwinning
 Wijze van verwarmen: stadsverwarming d.m.v. vloerverwarming

4 stuks Pv-panelen met een max. vermogen van 345 WP per stuk.

OPPERVLAKTEN (conform NEN 2580)

Omschrijving vloeroppervlakte (m2 NVO)

hal	6,30m ²
woonkamer	17,90m ²
keuken	5,60m ²
lengte aanrechtblad	1800mm

badkamer	4,10m ²
slaapkamer 1	10,50m ²
berging	3,00m ²

balkon	3,70m ²
--------	--------------------

Totaal GO ca. 49,70m²
 (dit is inclusief de wanden)

- wandlichtpunt
- plafondlichtpunt
- wandcontactdoos dubbel geaard
- wandcontactdoos enkel geaard
- schakelaar
- wisselschakelaar
- serieschakelaar
- bediening mechanische ventilatie
- bedrade leiding
- onbedrade leiding
- antenne installatie
- telefonie installatie
- thermostaat
- co2 sensor
- zonwering
- drukknoop bel
- bel
- intercom
- perilex (tbv kooktoestel)
- elektrische radiator
- verdeler vloerverwarming
- rookmelder
- afvoerpunt tbv mv
- afvoerpunt tbv mv
- mechanische ventilatie unit
- meterkast
- wasmachine (opstelplaats)
- wasdroger (opstelplaats)
- kooktoestel (opstelplaats)
- koelkast (opstelplaats)
- vaatwasser
- vloerverwarming

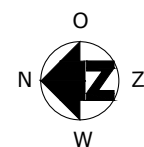
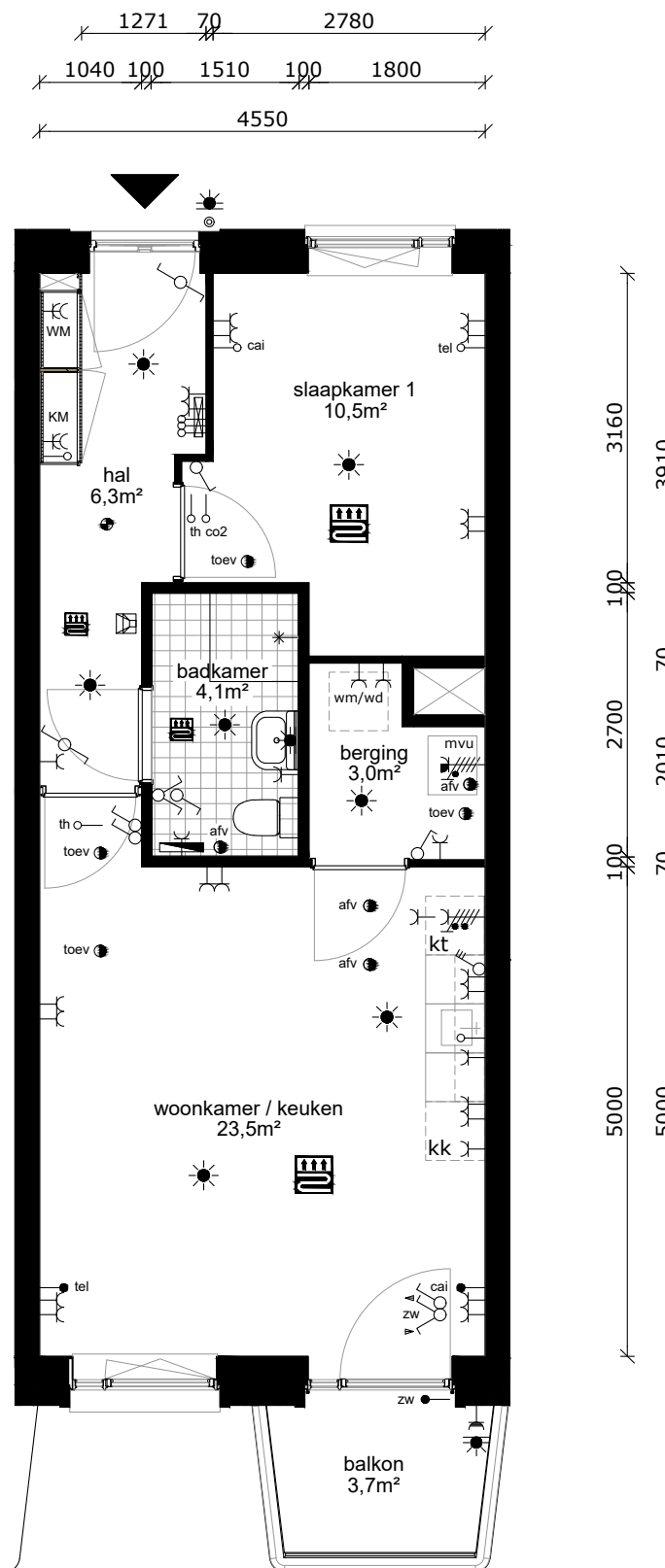
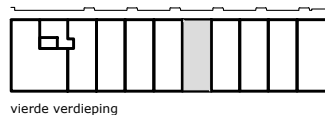

COMPLEX : 11200000
 ADRES : Hemsterhuisstraat 23D-5
 BOUWJAAR : 2022
 OPMERKING : geringe afwijking mogelijk
 Aan deze tekeningen kunnen geen rechten worden ontleend

WONINGTYPE : Type B1sp MSH blok A
 VERDIEPING : vierde verdieping
 AANTAL KAMERS : 2
 DATUM : 16-01-2023
 WIJZIGING : 13-03-2023



TECHNISCHE GEGEVENS

Omschrijving	Rc (m2.K/W)
begane grondvloer	3,70
gevels	4,70
dak	6,30
index energie	A++

Wijze van ventileren: mechanische toe- en afvoer v.z.v. warmte terugwinning
 Wijze van verwarmen: stadsverwarming d.m.v. vloerverwarming

4 stuks Pv-panelen met een max. vermogen van 345 WP per stuk.

OPPERVLAKTEN (conform NEN 2580)

Omschrijving	vloeroppervlakte (m2 NVO)
hal	6,30m ²
woonkamer	17,90m ²
keuken	5,60m ²
lengte aanrechtblad	1800mm
badkamer	4,10m ²
slaapkamer 1	10,50m ²
berging	3,00m ²
balkon	3,70m ²

Totaal GO ca. 49,70m²
 (dit is inclusief de wanden)

- wandlichtpunt
- plafondlichtpunt
- wandcontactdoos dubbel geaard
- wandcontactdoos enkel geaard
- schakelaar
- wisselschakelaar
- serieschakelaar
- bediening mechanische ventilatie
- bedrade leiding
- onbedrade leiding
- antenne installatie
- telefonie installatie
- thermostaat
- co2 sensor
- zonwering
- drukknoop bel
- bel
- intercom
- perilex (tbv kooktoestel)
- elektrische radiator
- verdeler vloerverwarming
- rookmelder
- afvoerpunt tbv mv
- afvoerpunt tbv mv
- mechanische ventilatie unit
- meterkast
- wasmachine (opstelplaats)
- wasdroger (opstelplaats)
- kooktoestel (opstelplaats)
- koelkast (opstelplaats)
- vaatwasser
- vloerverwarming

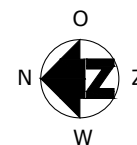
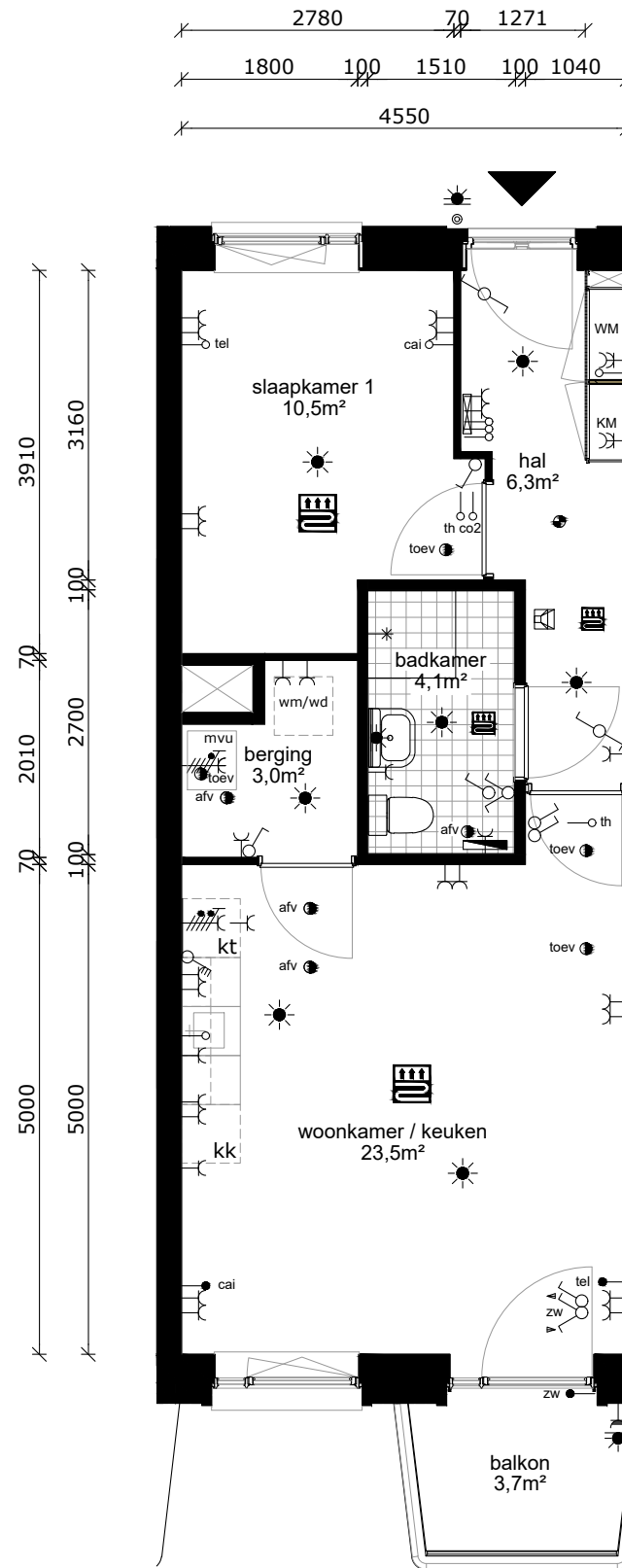
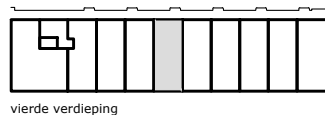

COMPLEX : 11200000
 ADRES : Hemsterhuisstraat 23D-6
 BOUWJAAR : 2022
 OPMERKING : geringe afwijking mogelijk
 Aan deze tekeningen kunnen geen rechten worden ontleend

WONINGTYPE : Type B7 MSH blok A
 VERDIEPING : vierde verdieping
 AANTAL KAMERS : 2
 DATUM : 16-01-2023
 WIJZIGING : 13-03-2023

TECHNISCHE GEGEVENS

Omschrijving	Rc (m2.K/W)
begane grondvloer	3,70
gevels	4,70
dak	6,30
index energie	A++

Wijze van ventileren: mechanische toe- en afvoer v.z.v. warmte terugwinning
 Wijze van verwarmen: stadsverwarming d.m.v. vloerverwarming

4 stuks Pv-panels met een max. vermogen van 345 WP per stuk.

OPPERVLAKTEN (conform NEN 2580)

Omschrijving	vloeroppervlakte (m2 NVO)
hal	6,30m ²
woonkamer	17,90m ²
keuken	5,60m ²
lengte aanrechtblad	1800mm
badkamer	4,10m ²
slaapkamer 1	10,50m ²
berging	3,00m ²
balkon	3,70m ²

Totaal GO ca. 49,70m²
 (dit is inclusief de wanden)

-  wandlichtpunt
-  plafondlichtpunt
-  wandcontactdoos dubbel geaard
-  wandcontactdoos enkel geaard
-  schakelaar
-  wisselschakelaar
-  serieschakelaar
-  bediening mechanische ventilatie
-  bedrade leiding
-  onbedrade leiding
-  cai antenne installatie
-  tel telefonie installatie
-  th thermostaat
-  co2 co2 sensor
-  zw zonwering
-  drukknoop bel
-  bel
-  intercom
-  perilex (tbv kooktoestel)
-  elektrische radiator
-  verdeler vloerverwarming
-  rookmelder
-  afv afvoerpunt tbv mv
-  toev afvoerpunt tbv mv
-  mvu mechanische ventilatie unit
-  mk meterkast
-  wm wasmachine (opstelplaats)
-  wd wasdroger (opstelplaats)
-  kt kooktoestel (opstelplaats)
-  kk koelkast (opstelplaats)
-  vw vaatwasser
-  vloerverwarming

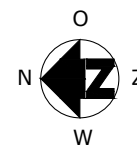
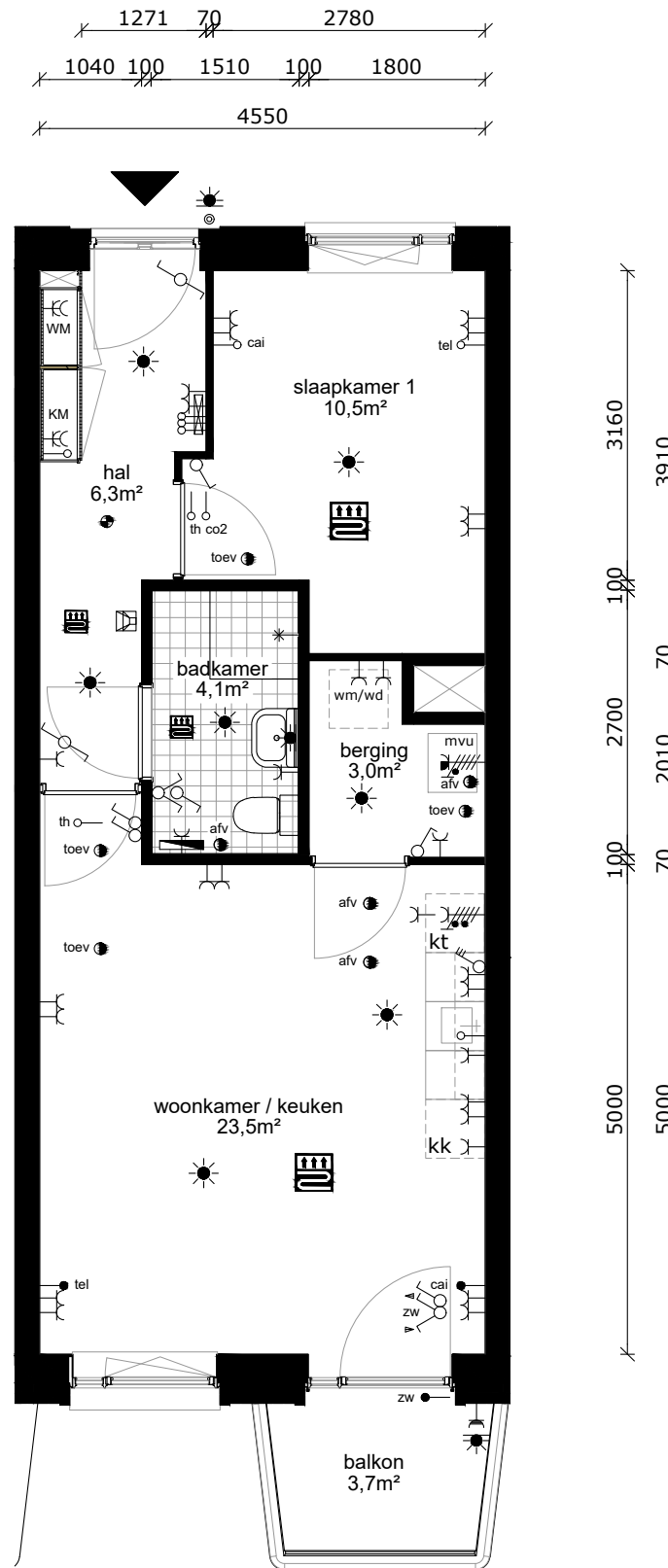
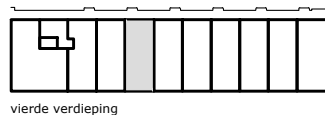

COMPLEX : 11200000
 ADRES : Hemsterhuisstraat 23D-7
 BOUWJAAR : 2022
 OPMERKING : geringe afwijking mogelijk
 Aan deze tekeningen kunnen geen rechten worden ontleend

WONINGTYPE : Type B1sp MSH blok A
 VERDIEPING : vierde verdieping
 AANTAL KAMERS : 2
 DATUM : 16-01-2023
 WIJZIGING : 13-03-2023

TECHNISCHE GEGEVENS

Omschrijving	Rc (m2.K/W)
begane grondvloer	3,70
gevels	4,70
dak	6,30
index energie	A++

Wijze van ventileren: mechanische toe- en afvoer v.z.v. warmte terugwinning
 Wijze van verwarmen: stadsverwarming d.m.v. vloerverwarming

4 stuks Pv-panelen met een max. vermogen van 345 WP per stuk.

OPPERVLAKTEN (conform NEN 2580)

Omschrijving	vloeroppervlakte (m2 NVO)
hal	6,30m ²
woonkamer	17,90m ²
keuken	5,60m ²
lengte aanrechtblad	1800mm
badkamer	4,10m ²
slaapkamer 1	10,50m ²
berging	3,00m ²
balkon	3,70m ²

Totaal GO ca. 49,70m²
 (dit is inclusief de wanden)

- wandlichtpunt
- plafondlichtpunt
- wandcontactdoos dubbel geaard
- wandcontactdoos enkel geaard
- schakelaar
- wisselschakelaar
- serieschakelaar
- bediening mechanische ventilatie
- bedrade leiding
- onbedrade leiding
- antenne installatie
- telefonie installatie
- thermostaat
- co2 sensor
- zonwering
- drukknoop bel
- bel
- intercom
- perilex (tbv kooktoestel)
- elektrische radiator
- verdeler vloerverwarming
- rookmelder
- afvoerpunt tbv mv
- afvoerpunt tbv mv
- mechanische ventilatie unit
- meterkast
- wasmachine (opstelplaats)
- wasdroger (opstelplaats)
- kooktoestel (opstelplaats)
- koelkast (opstelplaats)
- vaatwasser
- vloerverwarming

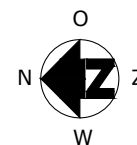
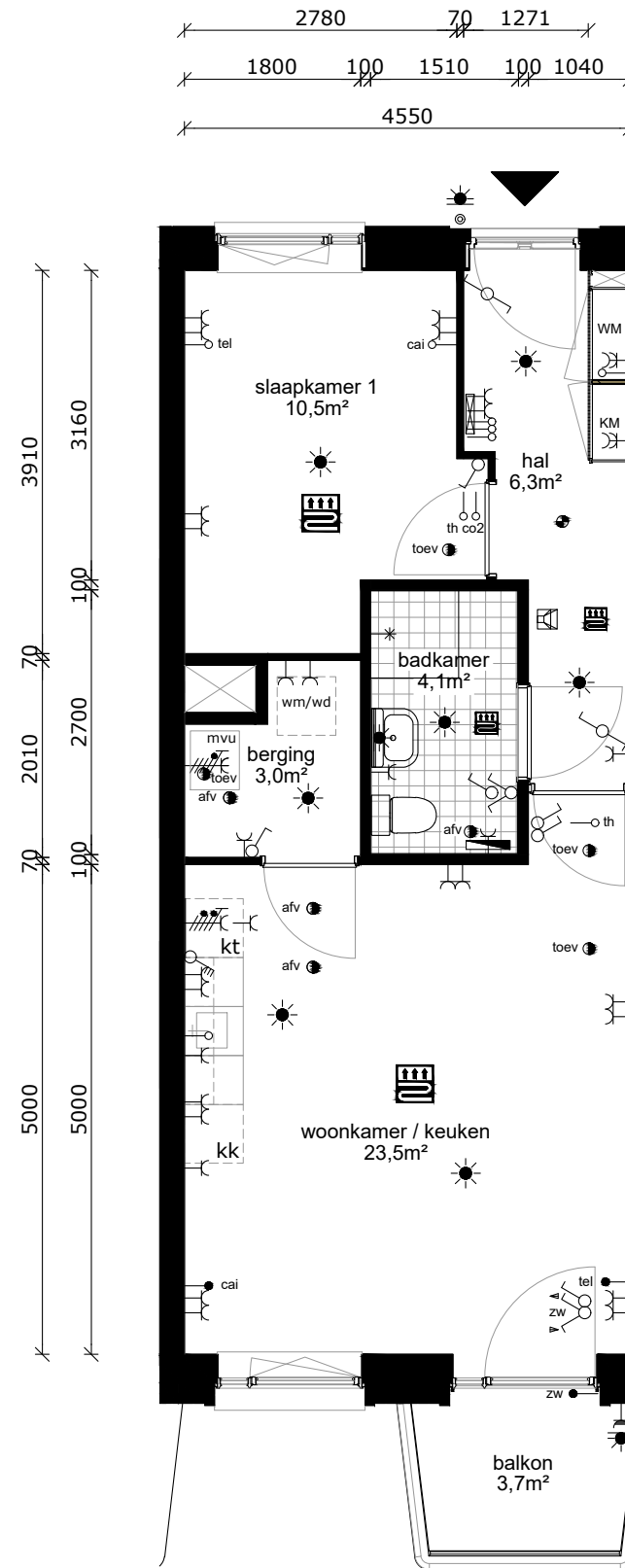
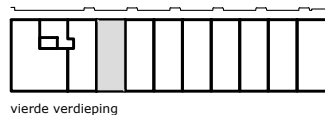

COMPLEX : 11200000
 ADRES : Hemsterhuisstraat 23D-8
 BOUWJAAR : 2022
 OPMERKING : geringe afwijking mogelijk
 Aan deze tekeningen kunnen geen rechten worden ontleend

WONINGTYPE : Type B7 MSH blok A
 VERDIEPING : vierde verdieping
 AANTAL KAMERS : 2
 DATUM : 16-01-2023
 WIJZIGING : 13-03-2023

TECHNISCHE GEGEVENS

Omschrijving	Rc (m2.K/W)
begane grondvloer	3,70
gevels	4,70
dak	6,30
index energie	A++

Wijze van ventileren: mechanische toe- en afvoer v.z.v. warmte terugwinning
 Wijze van verwarmen: stadsverwarming d.m.v. vloerverwarming

4 stuks Pv-panelen met een max. vermogen van 345 WP per stuk.

OPPERVLAKTEN (conform NEN 2580)

Omschrijving	vloeroppervlakte (m2 NVO)
hal	4,10m ²
woonkamer	17,90m ²
keuken	5,60m ²
lengte aanrechtblad	1800mm
badkamer	4,30m ²
slaapkamer 1	11,60m ²
berging	1,50m ²
balkon	3,70m ²

Totaal GO ca. 46,10m²
 (dit is inclusief de wanden)

- wandlichtpunt
- plafondlichtpunt
- wandcontactdoos dubbel geaard
- wandcontactdoos enkel geaard
- schakelaar
- wisselschakelaar
- serieschakelaar
- bediening mechanische ventilatie
- bedrade leiding
- onbedrade leiding
- cai antenne installatie
- tel telefonie installatie
- th thermostaat
- co2 co2 sensor
- zw zonwering
- © drukknoop bel
- bel
- intercom
- perilex (tbv kooktoestel)
- elektrische radiator
- verdeler vloerverwarming
- rookmelder
- afv afvoerpunt tbv mv
- toev afvoerpunt tbv mv
- mvu mechanische ventilatie unit
- mk meterkast
- wm wasmachine (opstelplaats)
- wd wasdroger (opstelplaats)
- kt kooktoestel (opstelplaats)
- kk koelkast (opstelplaats)
- vw vaatwasser
- vloerverwarming

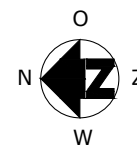
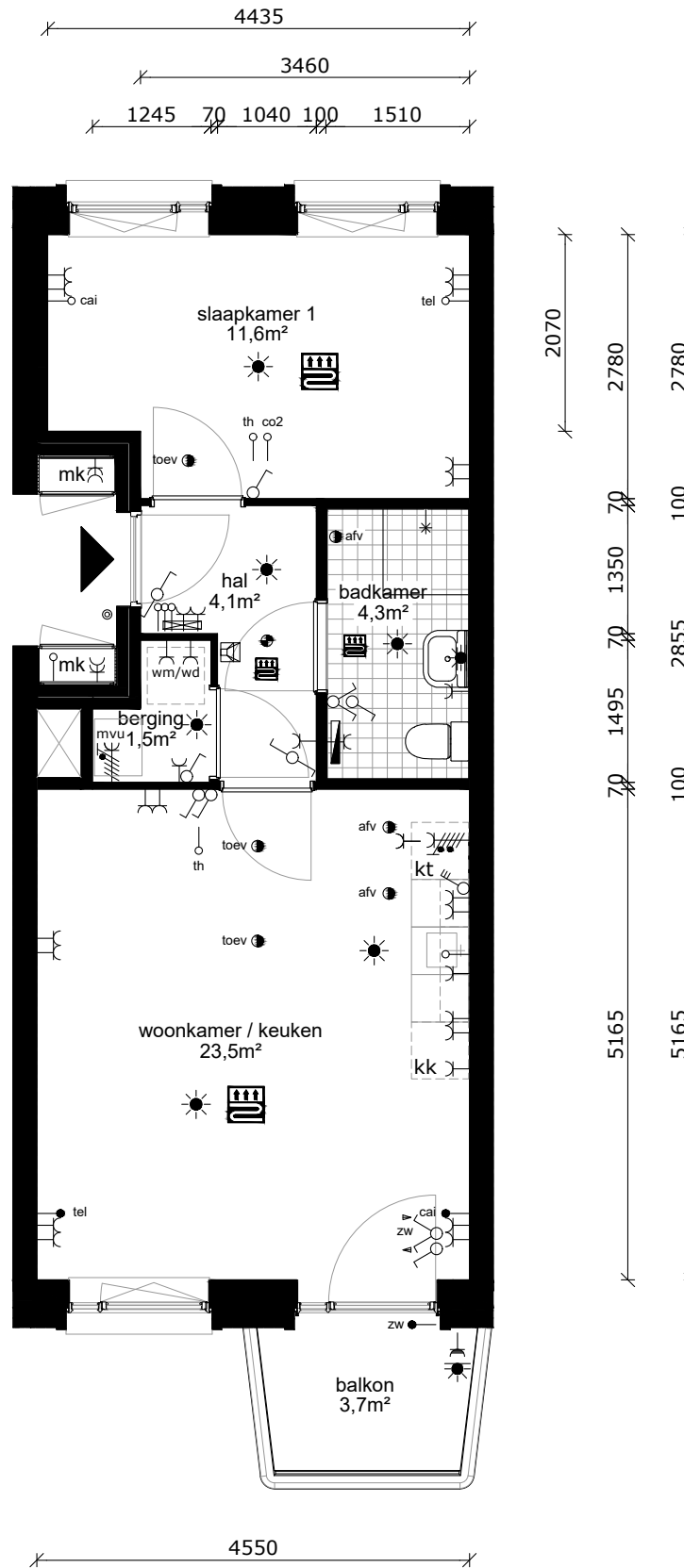
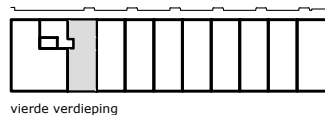

COMPLEX : 11200000
 ADRES : Hemsterhuisstraat 23D-9
 BOUWJAAR : 2022
 OPMERKING : geringe afwijking mogelijk
 Aan deze tekeningen kunnen geen rechten worden ontleend

WONINGTYPE : Type B2 MSH blok A
 VERDIEPING : vierde verdieping
 AANTAL KAMERS : 2
 DATUM : 16-01-2023
 WIJZIGING : 13-03-2023

TECHNISCHE GEGEVENS

Omschrijving	Rc (m2.K/W)
begane grondvloer	3,70
gevels	4,70
dak	6,30
index energie	A++

Wijze van ventileren: mechanische toe- en afvoer v.z.v. warmte terugwinning
 Wijze van verwarmen: stadsverwarming d.m.v. vloerverwarming

4 stuks Pv-panelen met een max. vermogen van 345 WP per stuk.

OPPERVLAKTEN (conform NEN 2580)

Omschrijving vloeroppervlakte (m2 NVO)

hal	11,20m ²
toilet	1,30m ²
woonkamer	17,10m ²
keuken	5,60m ²
lengte aanrechtblad	1800mm

badkamer	3,50m ²
slaapkamer 1	10,70m ²
slaapkamer 2	8,10m ²
slaapkamer 3	8,10m ²
berging	3,30m ²

balkon 15,00m²

Totaal GO ca. 72,50m²
 (dit is inclusief de wanden)

- wandlichtpunt
- plafondlichtpunt
- wandcontactdoos dubbel geaard
- wandcontactdoos enkel geaard
- schakelaar
- wisselschakelaar
- serieschakelaar
- bediening mechanische ventilatie
- bedrade leiding
- onbedrade leiding
- cai antenne installatie
- tel telefonie installatie
- th thermostaat
- co2 co2 sensor
- zw zonwering
- © drukknoop bel
- bel
- intercom
- perilex (tbv kooktoestel)
- elektrische radiator
- verdeler vloerverwarming
- rookmelder
- afv afvoerpunt tbv mv
- toev afvoerpunt tbv mv
- mvu mechanische ventilatie unit
- mk meterkast
- wm wasmachine (opstelplaats)
- wd wasdroger (opstelplaats)
- kt kooktoestel (opstelplaats)
- kk koelkast (opstelplaats)
- vw vaatwasser
- vloerverwarming

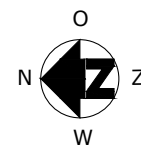
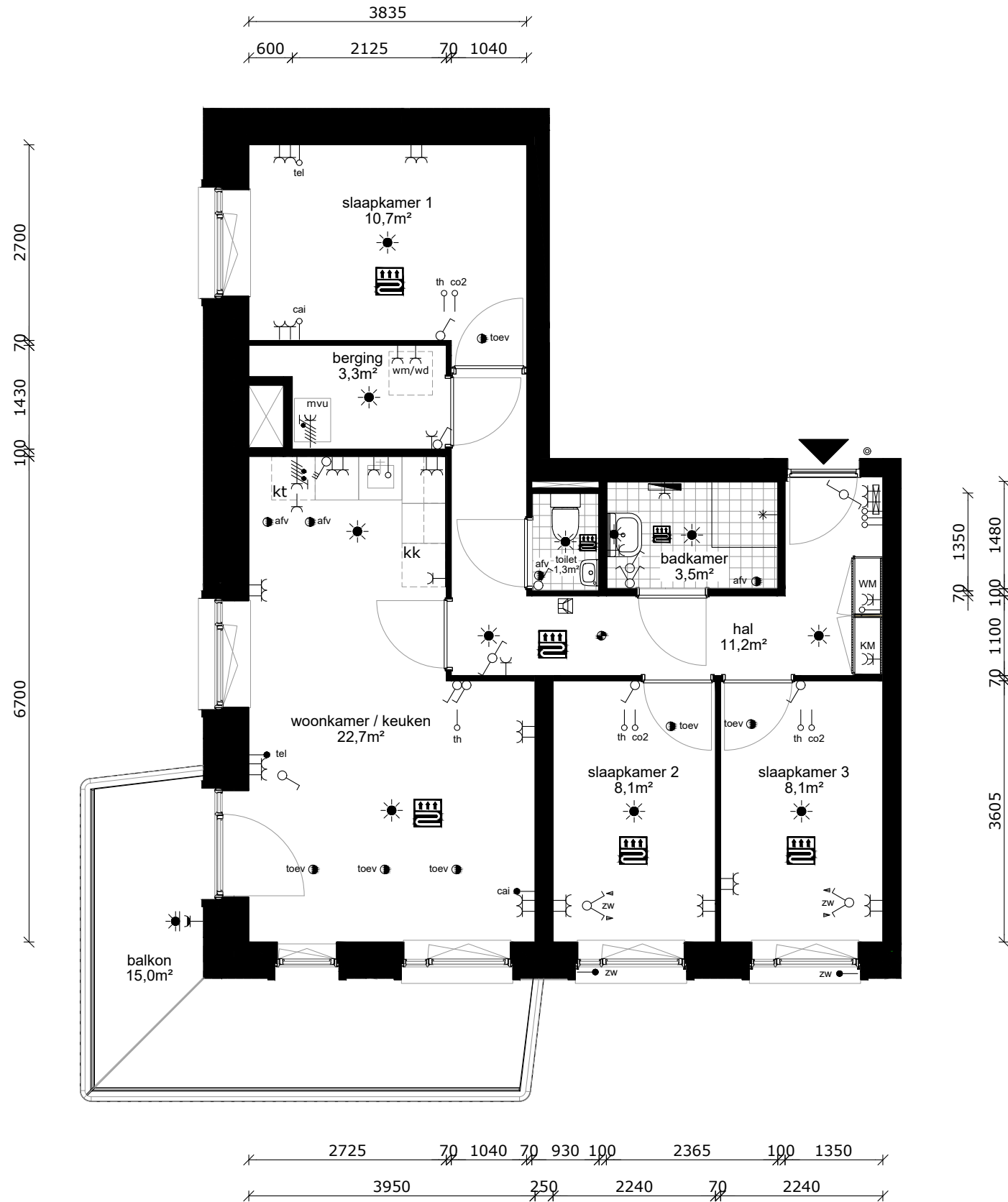
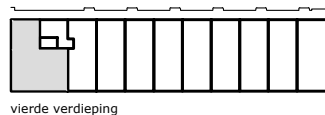

COMPLEX : 11200000
 ADRES : Hemsterhuisstraat 23D-10
 BOUWJAAR : 2022
 OPMERKING : geringe afwijking mogelijk
 Aan deze tekeningen kunnen geen rechten worden ontleend

WONINGTYPE : Type D1 SH blok A
 VERDIEPING : vierde verdieping
 AANTAL KAMERS : 4
 DATUM : 16-01-2023
 WIJZIGING : 13-03-2023

TECHNISCHE GEGEVENS

Omschrijving	Rc (m2.K/W)
begane grondvloer	3,70
gevels	4,70
dak	6,30
index energie	A++

Wijze van ventileren: mechanische toe- en afvoer v.z.v. warmte terugwinning
 Wijze van verwarmen: stadsverwarming d.m.v. vloerverwarming

4 stuks Pv-panelen met een max. vermogen van 345 WP per stuk.

OPPERVLAKTEN (conform NEN 2580)

Omschrijving vloeroppervlakte (m2 NVO)

hal	7,10m ²
toilet	1,30m ²
woonkamer	17,90m ²
keuken	5,60m ²
lengte aanrechtblad	1800mm
badkamer	3,80m ²
slaapkamer 1	11,00m ²
slaapkamer 2	8,40m ²
berging	4,80m ²
terras	10,30m ²

Totaal GO ca. 63,30m²
 (dit is inclusief de wanden)

- wandlichtpunt
- plafondlichtpunt
- wandcontactdoos dubbel geaard
- wandcontactdoos enkel geaard
- schakelaar
- wisselschakelaar
- serieschakelaar
- bediening mechanische ventilatie
- bedrade leiding
- onbedrade leiding
- antenne installatie
- telefonie installatie
- thermostaat
- co2 sensor
- zonwering
- drukknoop bel
- bel
- intercom
- perilex (tbv kooktoestel)
- elektrische radiator
- verdeler vloerverwarming
- rookmelder
- afvoerpunt tbv mv
- toev afvoerpunt tbv mv
- mvu mechanische ventilatie unit
- meterkast
- wasmachine (opstelplaats)
- wasdroger (opstelplaats)
- kooktoestel (opstelplaats)
- koelkast (opstelplaats)
- vaatwasser
- vloerverwarming

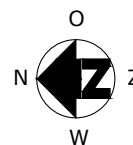
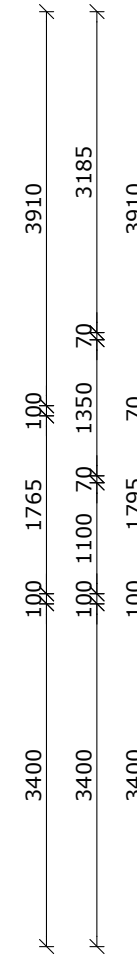
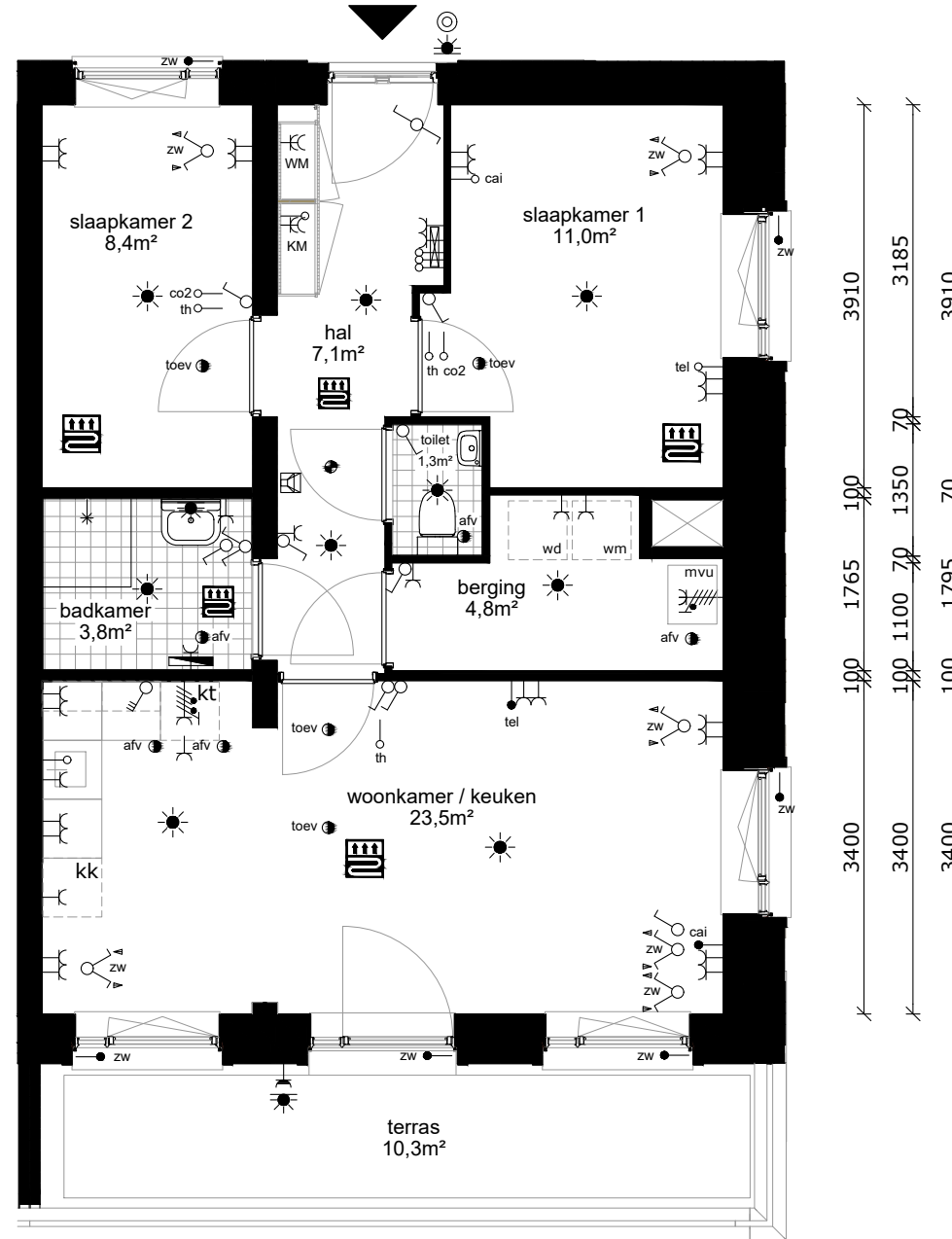
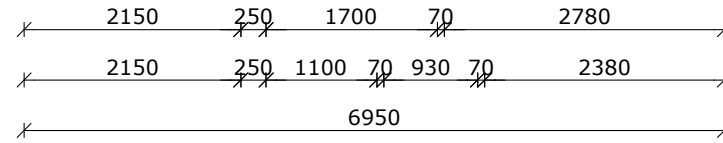
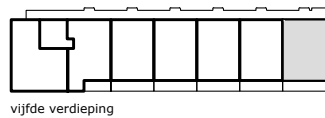

COMPLEX : 11200000
 ADRES : Hemsterhuisstraat 23E-1
 BOUWJAAR : 2022
 OPMERKING : geringe afwijking mogelijk
 Aan deze tekeningen kunnen geen rechten worden ontleend

WONINGTYPE : Type C4 SH blok A
 VERDIEPING : vijfde verdieping
 AANTAL KAMERS : 3
 DATUM : 16-01-2023
 WIJZIGING : 13-03-2023

TECHNISCHE GEGEVENS

Omschrijving	Rc (m2.K/W)
begane grondvloer	3,70
gevels	4,70
dak	6,30
index energie	A++

Wijze van ventileren: mechanische toe- en afvoer v.z.v. warmte terugwinning
 Wijze van verwarmen: stadsverwarming d.m.v. vloerverwarming

4 stuks Pv-panelen met een max. vermogen van 345 WP per stuk.

OPPERVLAKTEN (conform NEN 2580)

Omschrijving vloeroppervlakte (m2 NVO)

hal	7,10m ²
toilet	1,20m ²
woonkamer	17,60m ²
keuken	5,60m ²
lengte aanrechtblad	1800mm

badkamer	3,50m ²
slaapkamer 1	11,00m ²
slaapkamer 2	8,40m ²
berging	4,80m ²
terras	10,30m ²

Totaal GO ca. 62,20m²
 (dit is inclusief de wanden)

- wandlichtpunt
- plafondlichtpunt
- wandcontactdoos dubbel geaard
- wandcontactdoos enkel geaard
- schakelaar
- wisselschakelaar
- serieschakelaar
- bediening mechanische ventilatie
- bedrade leiding
- onbedrade leiding
- antenne installatie
- telefonie installatie
- thermostaat
- co2 sensor
- zonwering
- drukknop bel
- bel
- intercom
- perilex (tbv kooktoestel)
- elektrische radiator
- verdeler vloerverwarming
- rookmelder
- afvoerpunt tbv mv
- toev afvoerpunt tbv mv
- mvu mechanische ventilatie unit
- meterkast
- wasmachine (opstelplaats)
- wasdroger (opstelplaats)
- kooktoestel (opstelplaats)
- koelkast (opstelplaats)
- vaatwasser
- vloerverwarming

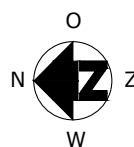
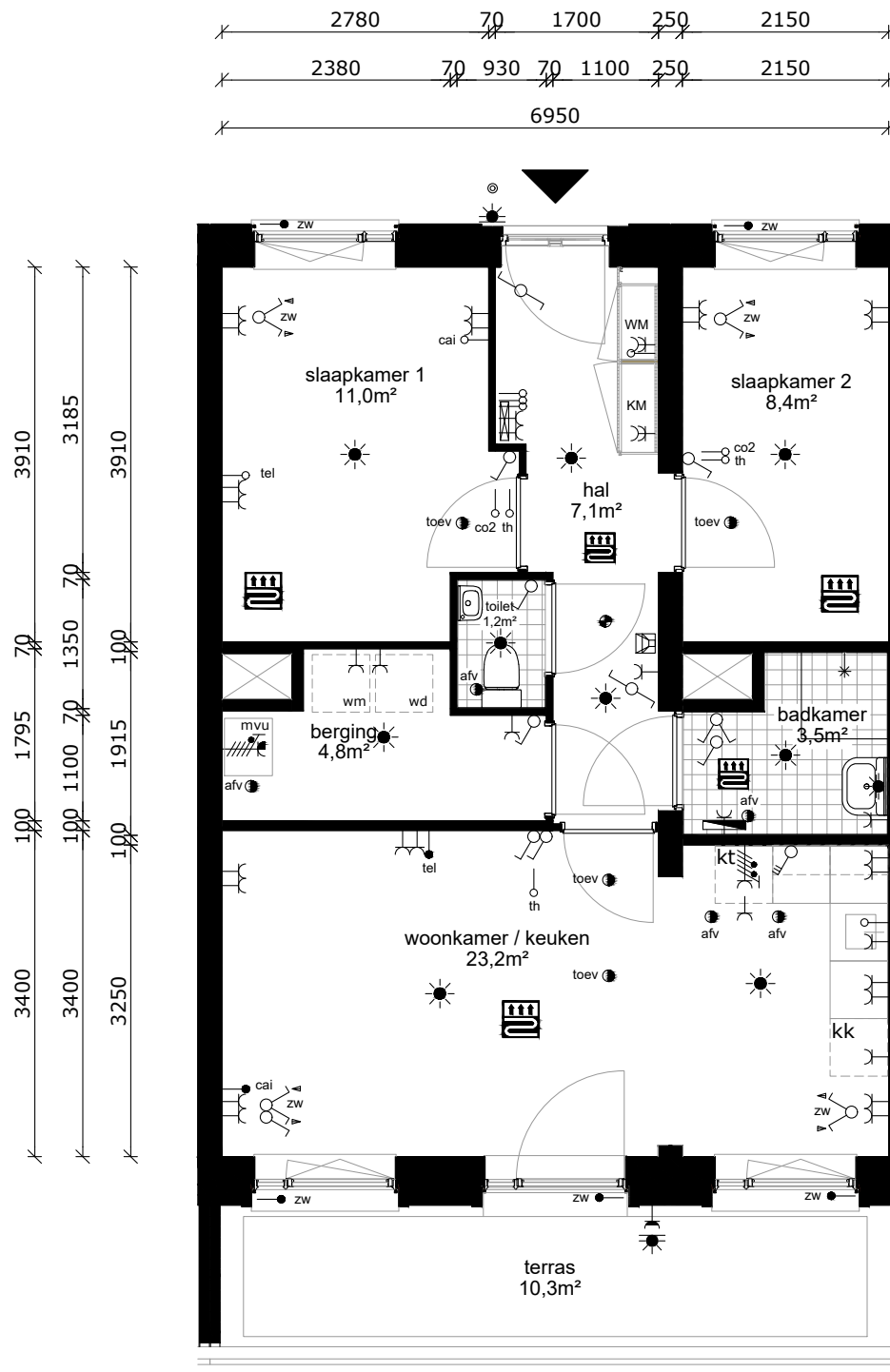
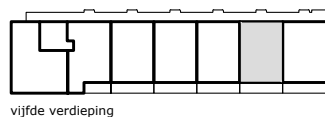

COMPLEX : 11200000
 ADRES : Hemsterhuisstraat 23E-2
 BOUWJAAR : 2022
 OPMERKING : geringe afwijking mogelijk
 Aan deze tekeningen kunnen geen rechten worden ontleend

WONINGTYPE : Type C6 SH blok A
 VERDIEPING : vijfde verdieping
 AANTAL KAMERS : 3
 DATUM : 16-01-2023
 WIJZIGING : 13-03-2023

TECHNISCHE GEGEVENS

Omschrijving	Rc (m2.K/W)
begane grondvloer	3,70
gevels	4,70
dak	6,30
index energie	A++

Wijze van ventileren: mechanische toe- en afvoer v.z.v. warmte terugwinning
 Wijze van verwarmen: stadsverwarming d.m.v. vloerverwarming

4 stuks Pv-panelen met een max. vermogen van 345 WP per stuk.

OPPERVLAKTEN (conform NEN 2580)

Omschrijving vloeroppervlakte (m2 NVO)

hal	7,10m ²
toilet	1,20m ²
woonkamer	17,60m ²
keuken	5,60m ²
lengte aanrechtblad	1800mm

badkamer	3,50m ²
slaapkamer 1	11,00m ²
slaapkamer 2	8,40m ²
berging	4,80m ²
terras	10,30m ²

Totaal GO ca. 62,20m²
 (dit is inclusief de wanden)

- wandlichtpunt
- plafondlichtpunt
- wandcontactdoos dubbel geaard
- wandcontactdoos enkel geaard
- schakelaar
- wisselschakelaar
- serieschakelaar
- bediening mechanische ventilatie
- bedrade leiding
- onbedrade leiding
- cai antenne installatie
- tel telefonie installatie
- th thermostaat
- co2 co2 sensor
- zw zonwering
- © drukknoop bel
- bel
- intercom
- perilex (tbv kooktoestel)
- elektrische radiator
- verdeler vloerverwarming
- rookmelder
- afv afvoerpunt tbv mv
- toev afvoerpunt tbv mv
- mvu mechanische ventilatie unit
- mk meterkast
- wm wasmachine (opstelplaats)
- wd wasdroger (opstelplaats)
- kt kooktoestel (opstelplaats)
- kk koelkast (opstelplaats)
- vw vaatwasser
- vloerverwarming

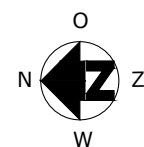
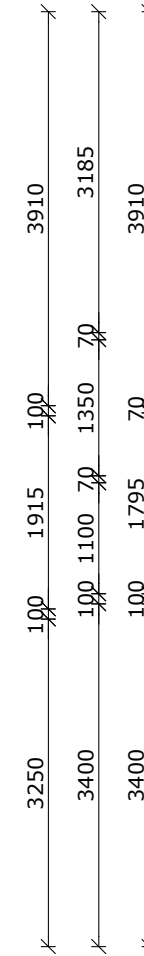
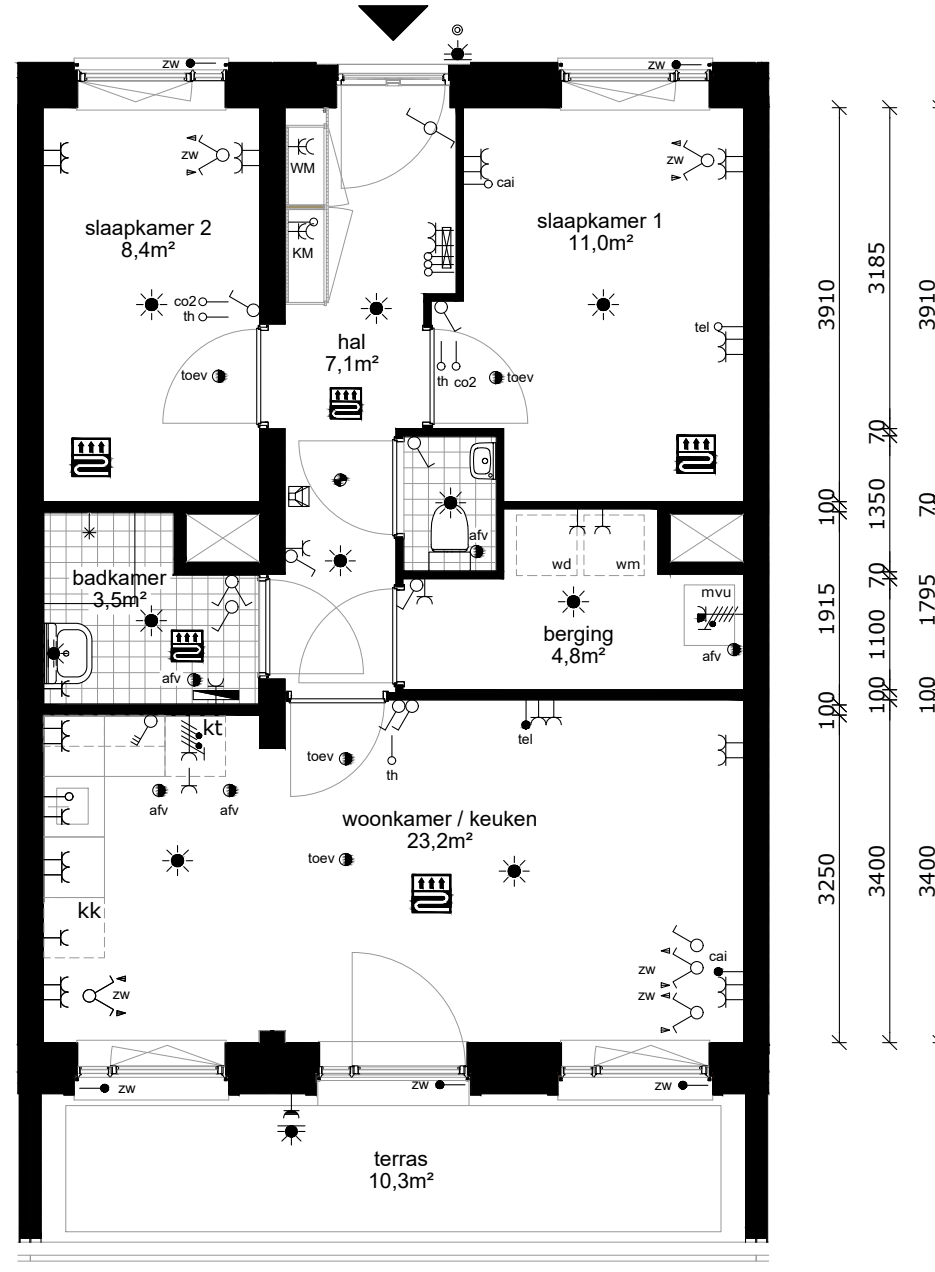
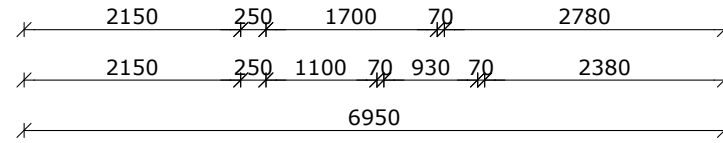
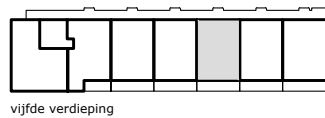

COMPLEX : 11200000
 ADRES : Hemsterhuisstraat 23E-3
 BOUWJAAR : 2022
 OPMERKING : geringe afwijking mogelijk
 Aan deze tekeningen kunnen geen rechten worden ontleend

WONINGTYPE : Type C6sp SH blok A
 VERDIEPING : vijfde verdieping
 AANTAL KAMERS : 3
 DATUM : 16-01-2023
 WIJZIGING : 13-03-2023

TECHNISCHE GEGEVENS

Omschrijving	Rc (m2.K/W)
begane grondvloer	3,70
gevels	4,70
dak	6,30
index energie	A++

Wijze van ventileren: mechanische toe- en afvoer v.z.v. warmte terugwinning
 Wijze van verwarmen: stadsverwarming d.m.v. vloerverwarming

4 stuks Pv-panelen met een max. vermogen van 345 WP per stuk.

OPPERVLAKTEN (conform NEN 2580)

Omschrijving vloeroppervlakte (m2 NVO)

hal	7,10m ²
toilet	1,20m ²
woonkamer	17,90m ²
keuken	5,60m ²
lengte aanrechtblad	1800mm

badkamer	3,80m ²
slaapkamer 1	11,00m ²
slaapkamer 2	8,40m ²
berging	4,80m ²
terras	10,30m ²

Totaal GO ca. 62,80m²
 (dit is inclusief de wanden)

- wandlichtpunt
- plafondlichtpunt
- wandcontactdoos dubbel geaard
- wandcontactdoos enkel geaard
- schakelaar
- wisselschakelaar
- serieschakelaar
- bediening mechanische ventilatie
- bedrade leiding
- onbedrade leiding
- cai antenne installatie
- tel telefonie installatie
- th thermostaat
- co2 co2 sensor
- zw zonwering
- © drukknoop bel
- bel
- intercom
- perilex (tbv kooktoestel)
- elektrische radiator
- verdeler vloerverwarming
- rookmelder
- afv afvoerpunt tbv mv
- toev afvoerpunt tbv mv
- mvu mechanische ventilatie unit
- mk meterkast
- wm wasmachine (opstelplaats)
- wd wasdroger (opstelplaats)
- kt kooktoestel (opstelplaats)
- kk koelkast (opstelplaats)
- vw vaatwasser
- vloerverwarming

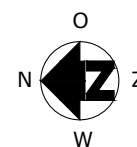
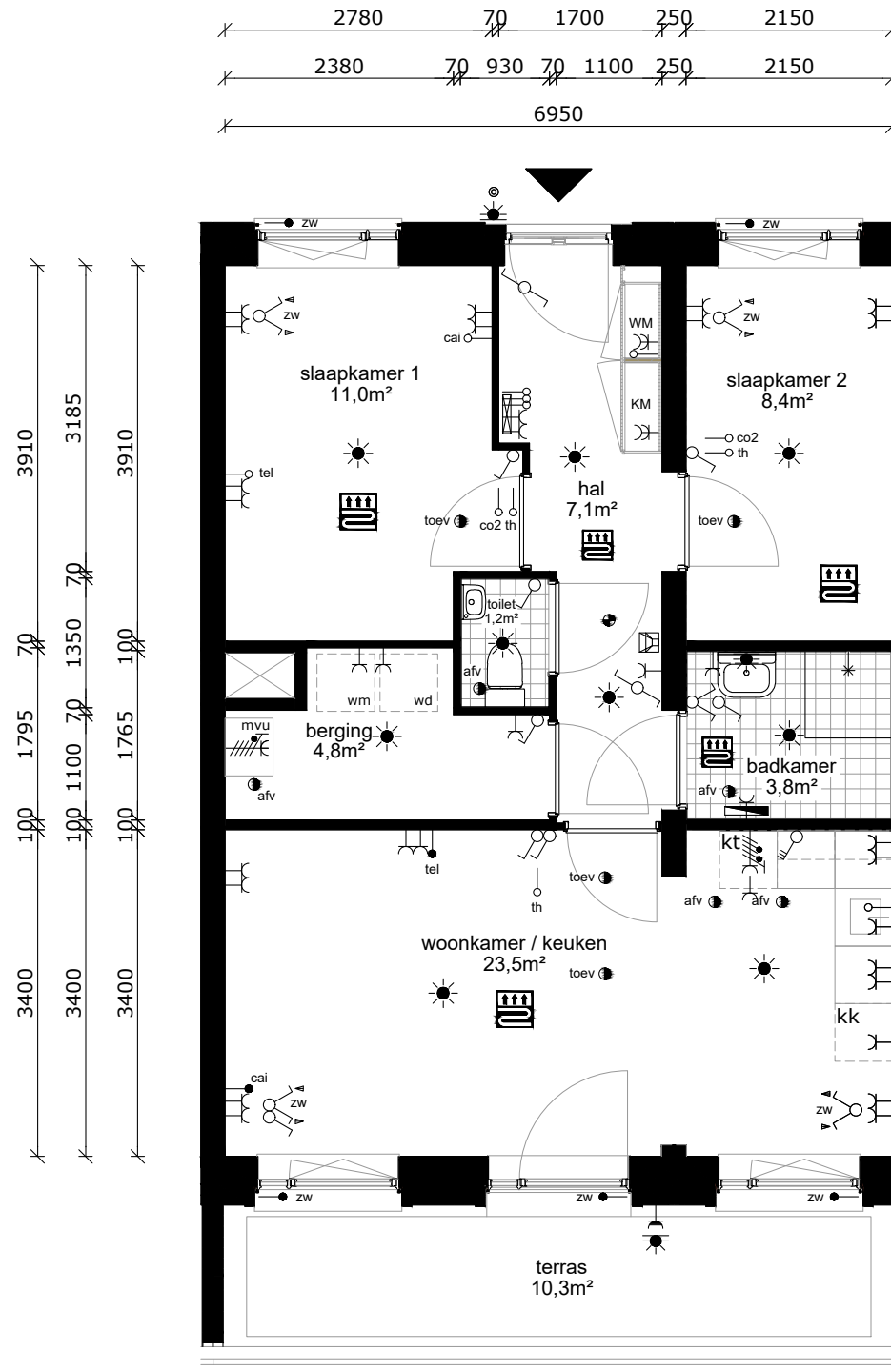
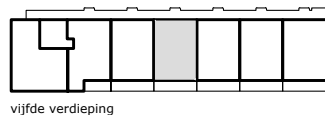

COMPLEX : 11200000
 ADRES : Hemsterhuisstraat 23E-4
 BOUWJAAR : 2022
 OPMERKING : geringe afwijking mogelijk
 Aan deze tekeningen kunnen geen rechten worden ontleend

WONINGTYPE : Type C5 SH blok A
 VERDIEPING : vijfde verdieping
 AANTAL KAMERS : 3
 DATUM : 16-01-2023
 WIJZIGING : 13-03-2023

TECHNISCHE GEGEVENS

Omschrijving	Rc (m2.K/W)
begane grondvloer	3,70
gevels	4,70
dak	6,30
index energie	A++

Wijze van ventileren: mechanische toe- en afvoer v.z.v. warmte terugwinning
 Wijze van verwarmen: stadsverwarming d.m.v. vloerverwarming

4 stuks Pv-panelen met een max. vermogen van 345 WP per stuk.

OPPERVLAKTEN (conform NEN 2580)

Omschrijving vloeroppervlakte (m2 NVO)

hal	7,10m ²
toilet	1,20m ²
woonkamer	17,90m ²
keuken	5,60m ²
lengte aanrechtblad	1800mm

badkamer	3,80m ²
slaapkamer 1	11,00m ²
slaapkamer 2	8,40m ²
berging	4,80m ²
terras	10,30m ²

Totaal GO ca. 62,80m²
 (dit is inclusief de wanden)

-  wandlichtpunt
-  plafondlichtpunt
-  wandcontactdoos dubbel geaard
-  wandcontactdoos enkel geaard
-  schakelaar
-  wisselschakelaar
-  serieschakelaar
-  bediening mechanische ventilatie
-  bedrade leiding
-  onbedrade leiding
-  antenne installatie
-  telefonie installatie
-  thermostaat
-  co2 sensor
-  zonwering
-  drukknoop bel
-  bel
-  intercom
-  perilex (tbv kooktoestel)
-  elektrische radiator
-  verdeler vloerverwarming
-  rookmelder
-  afvoerpunt tbv mv
-  afvoerpunt tbv mv
-  mvu mechanische ventilatie unit
-  mk meterkast
-  wm wasmachine (opstelplaats)
-  wd wasdroger (opstelplaats)
-  kt kooktoestel (opstelplaats)
-  kk koelkast (opstelplaats)
-  vw vaatwasser
-  vloerverwarming

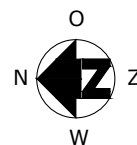
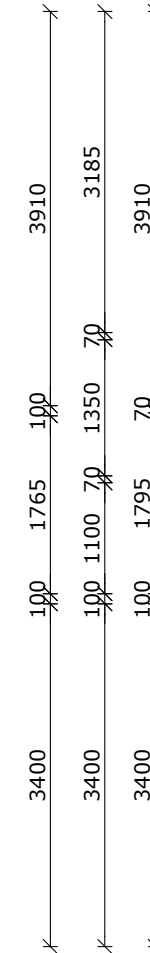
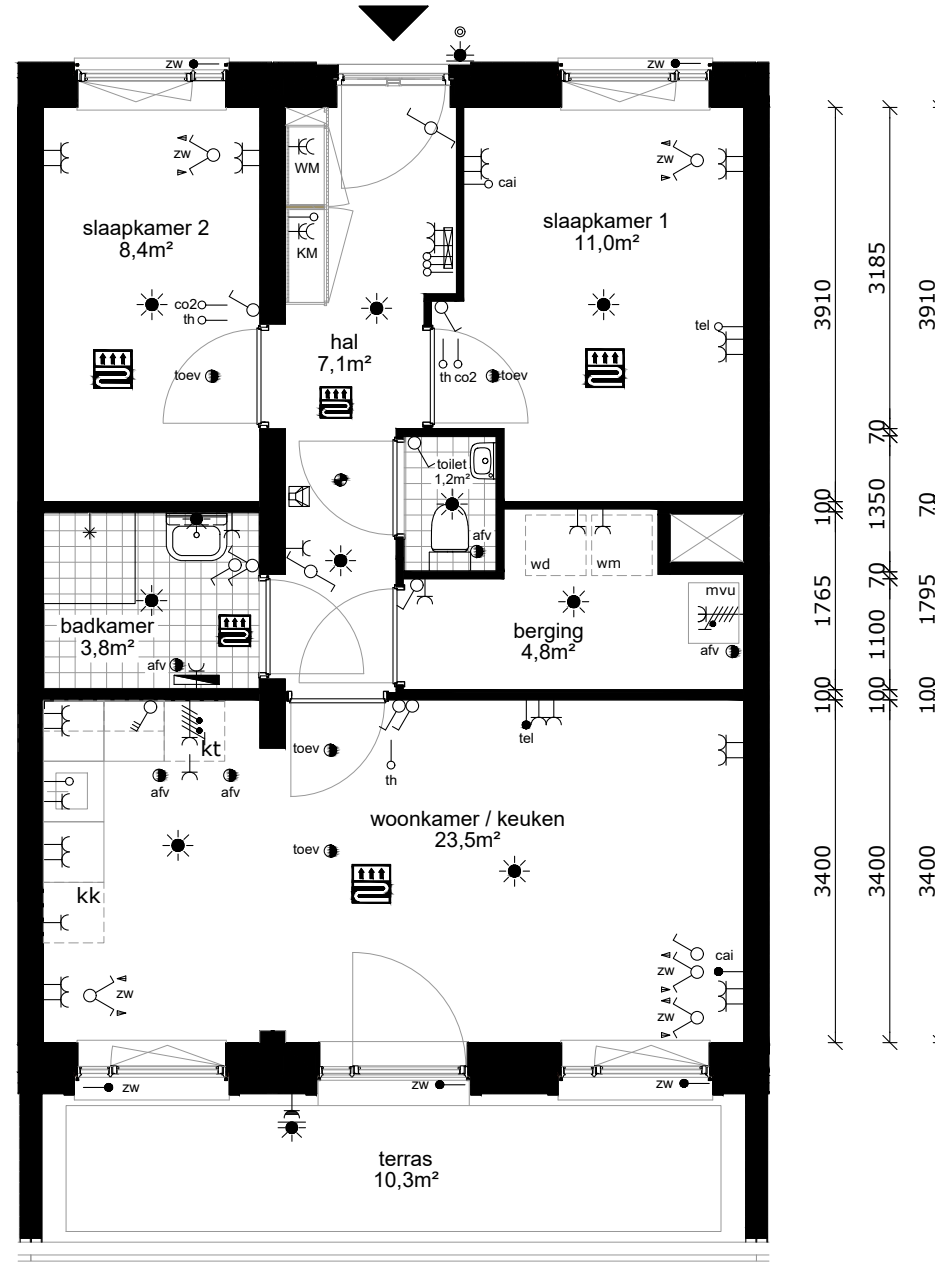
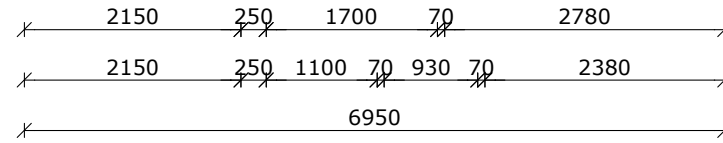
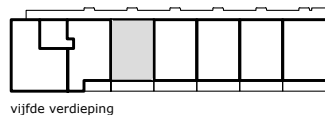

COMPLEX : 11200000
 ADRES : Hemsterhuisstraat 23E-5
 BOUWJAAR : 2022
 OPMERKING : geringe afwijking mogelijk
 Aan deze tekeningen kunnen geen rechten worden ontleend

WONINGTYPE : Type C5sp SH blok A
 VERDIEPING : vijfde verdieping
 AANTAL KAMERS : 3
 DATUM : 16-01-2023
 WIJZIGING : 13-03-2023

TECHNISCHE GEGEVENS

Omschrijving	Rc (m2.K/W)
begane grondvloer	3,70
gevels	4,70
dak	6,30
index energie	A++

Wijze van ventileren: mechanische toe- en afvoer v.z.v. warmte terugwinning
 Wijze van verwarmen: stadsverwarming d.m.v. vloerverwarming

4 stuks Pv-panelen met een max. vermogen van 345 WP per stuk.

OPPERVLAKTEN (conform NEN 2580)

Omschrijving vloeroppervlakte (m2 NVO)

hal	7,10m ²
toilet	1,20m ²
woonkamer	17,90m ²
keuken	5,60m ²
lengte aanrechtblad	1800mm

badkamer	3,80m ²
slaapkamer 1	11,00m ²
slaapkamer 2	8,40m ²
berging	4,80m ²
terras	10,30m ²

Totaal GO ca. 62,80m²
 (dit is inclusief de wanden)

- wandlichtpunt
- plafondlichtpunt
- wandcontactdoos dubbel geaard
- wandcontactdoos enkel geaard
- schakelaar
- wisselschakelaar
- serieschakelaar
- bediening mechanische ventilatie
- bedrade leiding
- onbedrade leiding
- cai antenne installatie
- tel telefonie installatie
- th thermostaat
- co2 co2 sensor
- zw zonwering
- © drukknoop bel
- bel
- intercom
- perilex (tbv kooktoestel)
- elektrische radiator
- verdeler vloerverwarming
- rookmelder
- afv afvoerpunt tbv mv
- toev afvoerpunt tbv mv
- mvu mechanische ventilatie unit
- mk meterkast
- wm wasmachine (opstelplaats)
- wd wasdroger (opstelplaats)
- kt kooktoestel (opstelplaats)
- kk koelkast (opstelplaats)
- vw vaatwasser
- vloerverwarming

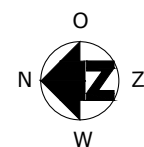
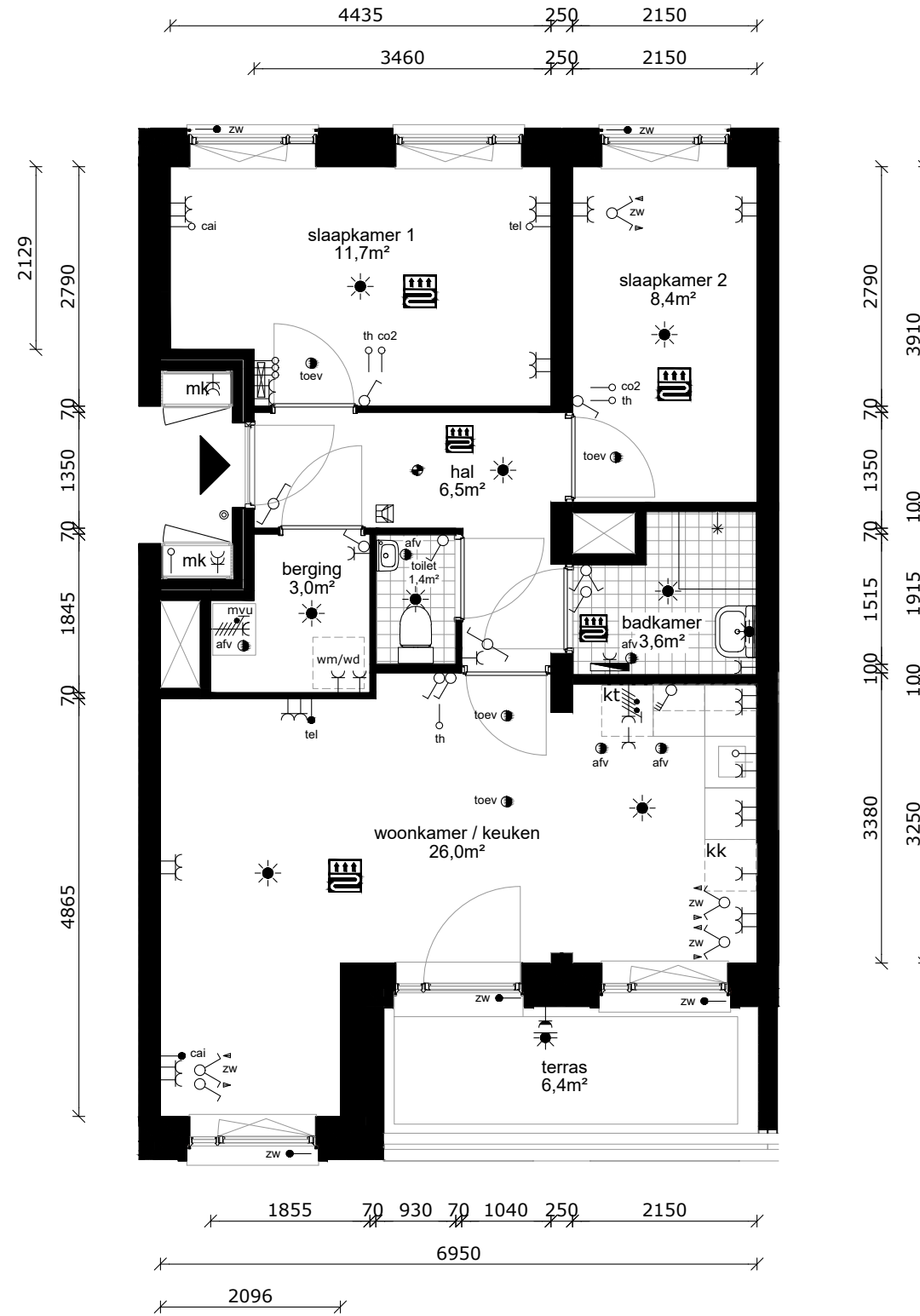
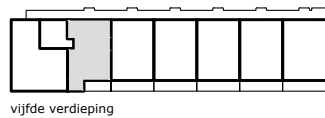

COMPLEX : 11200000
 ADRES : Hemsterhuisstraat 23E-6
 BOUWJAAR : 2022
 OPMERKING : geringe afwijking mogelijk
 Aan deze tekeningen kunnen geen rechten worden ontleend

WONINGTYPE : Type C3 SH blok A
 VERDIEPING : vijfde verdieping
 AANTAL KAMERS : 3
 DATUM : 16-01-2023
 WIJZIGING : 13-03-2023



TECHNISCHE GEGEVENS

Omschrijving	Rc (m2.K/W)
begane grondvloer	3,70
gevels	4,70
dak	6,30
index energie	A++

Wijze van ventileren: mechanische toe- en afvoer v.z.v. warmte terugwinning
 Wijze van verwarmen: stadsverwarming d.m.v. vloerverwarming

4 stuks Pv-panelen met een max. vermogen van 345 WP per stuk.

OPPERVLAKTEN (conform NEN 2580)

Omschrijving vloeroppervlakte (m2 NVO)

hal	11,20m ²
toilet	1,30m ²
woonkamer	17,10m ²
keuken	5,60m ²
lengte aanrechtblad	1800mm

badkamer	3,50m ²
slaapkamer 1	10,70m ²
slaapkamer 2	8,10m ²
slaapkamer 3	8,10m ²
berging	3,30m ²

balkon 15,00m²

Totaal GO ca. 72,50m²
 (dit is inclusief de wanden)

- wandlichtpunt
- plafondlichtpunt
- wandcontactdoos dubbel geaard
- wandcontactdoos enkel geaard
- schakelaar
- wisselschakelaar
- serieschakelaar
- bediening mechanische ventilatie
- bedrade leiding
- onbedrade leiding
- cai antenne installatie
- tel telefonie installatie
- th thermostaat
- co2 co2 sensor
- zw zonwering
- © drukknoop bel
- bel
- intercom
- perilex (tbv kooktoestel)
- elektrische radiator
- verdeler vloerverwarming
- rookmelder
- afv afvoerpunt tbv mv
- toev afvoerpunt tbv mv
- mvu mechanische ventilatie unit
- mk meterkast
- wm wasmachine (opstelplaats)
- wd wasdroger (opstelplaats)
- kt kooktoestel (opstelplaats)
- kk koelkast (opstelplaats)
- vw vaatwasser
- vloerverwarming

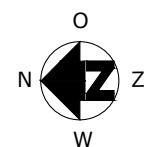
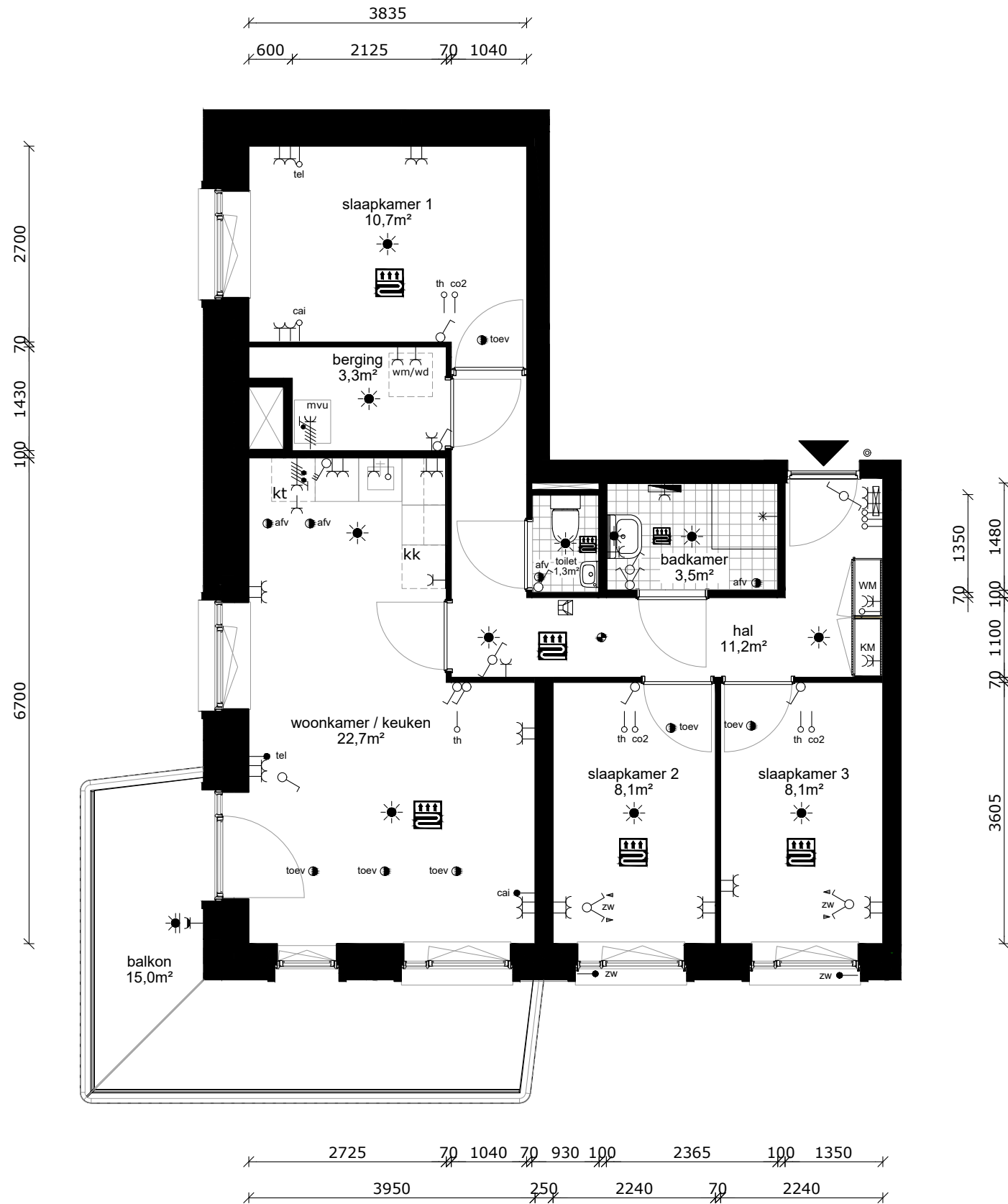
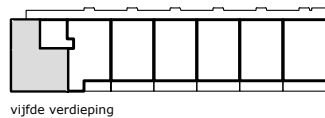

COMPLEX : 11200000
 ADRES : Hemsterhuisstraat 23E-7
 BOUWJAAR : 2022
 OPMERKING : geringe afwijking mogelijk
 Aan deze tekeningen kunnen geen rechten worden ontleend

WONINGTYPE : Type D1 SH blok A
 VERDIEPING : vijfde verdieping
 AANTAL KAMERS : 4
 DATUM : 16-01-2023
 WIJZIGING : 13-03-2023