

Zangvogelweg - blok 1

Amersfoort



Verhuurtekeningen

15-06-2022

Overzichtsplattegronden

Gevelschema's

Woningplattegronden

Type's

C1 en C1sp

C2 en C2sp

D1 en D1sp

D2 en D2sp

D2sp'

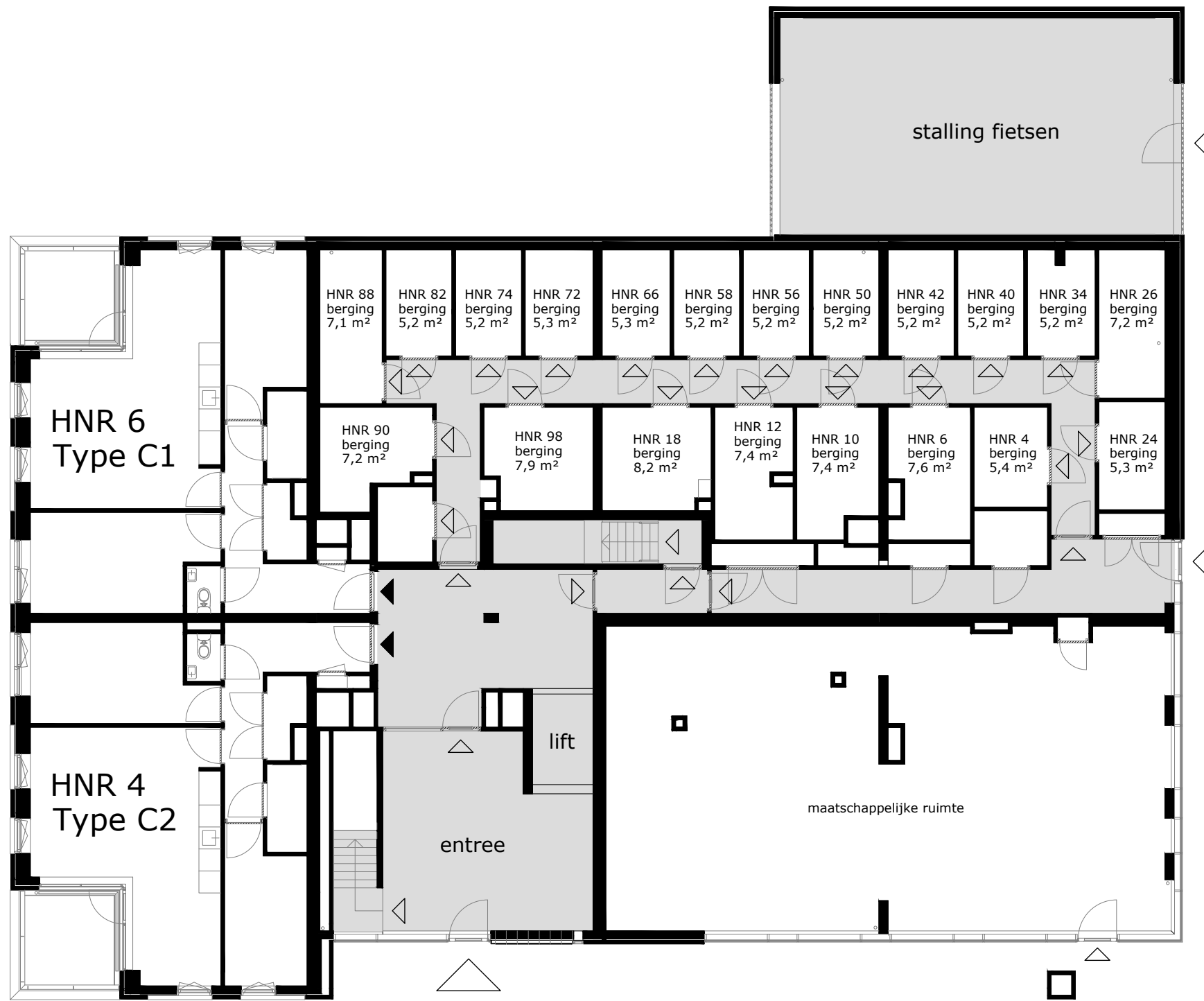

begane grond

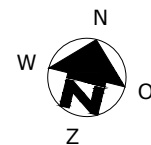

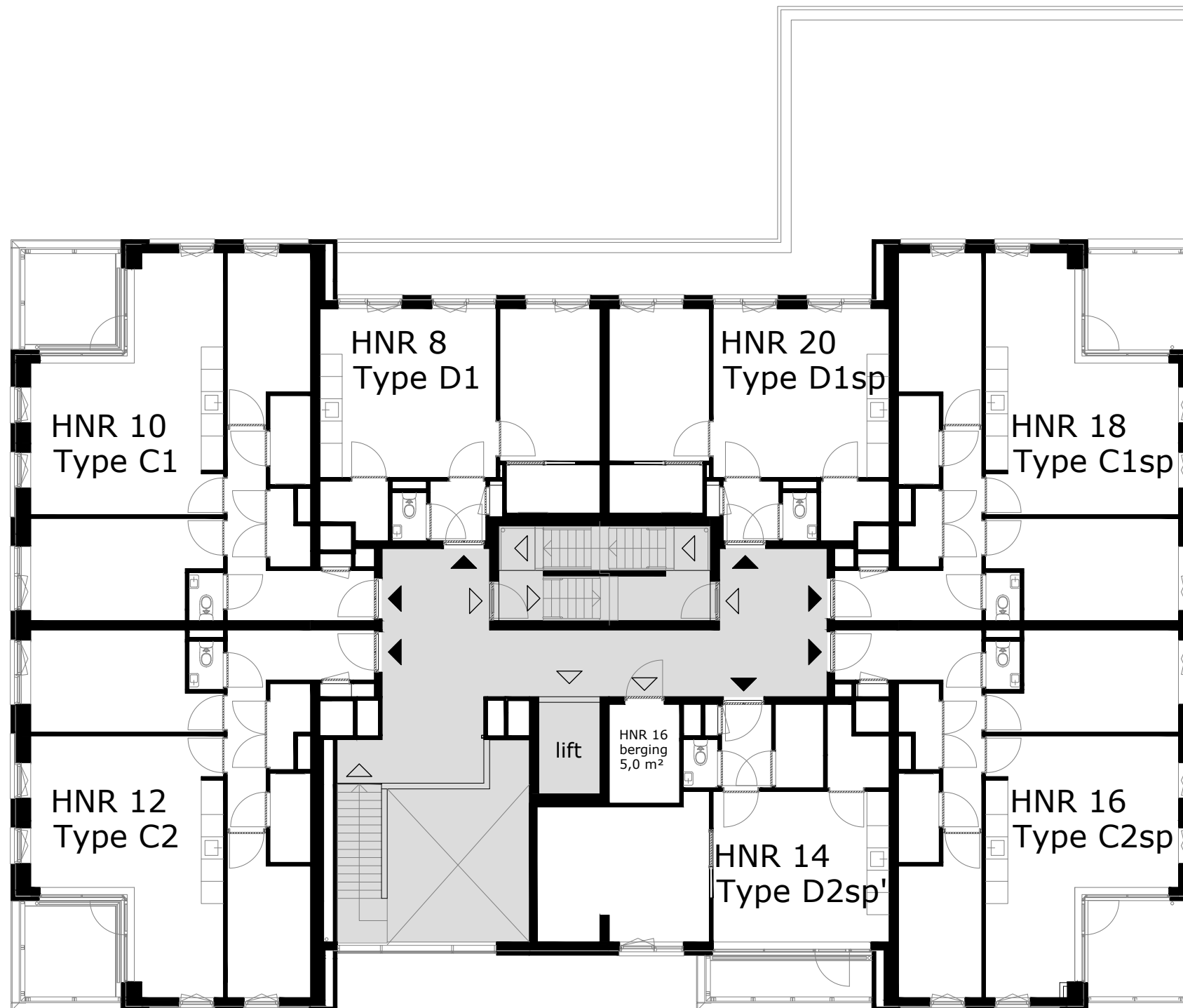

1e verdieping

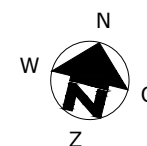

COMPLEX : 30310000
 ADRES : Aalscholverpad
 BOUWJAAR : 2022
 OPMERKING : geringe afwijking mogelijk
 Aan deze tekeningen kunnen geen rechten worden ontleend

WONINGTYPE : - SH blok 1
 VERDIEPING : eerste verdieping
 AANTAL KAMERS : -
 DATUM : 06-05-2022
 WIJZIGING : 15-06-2022

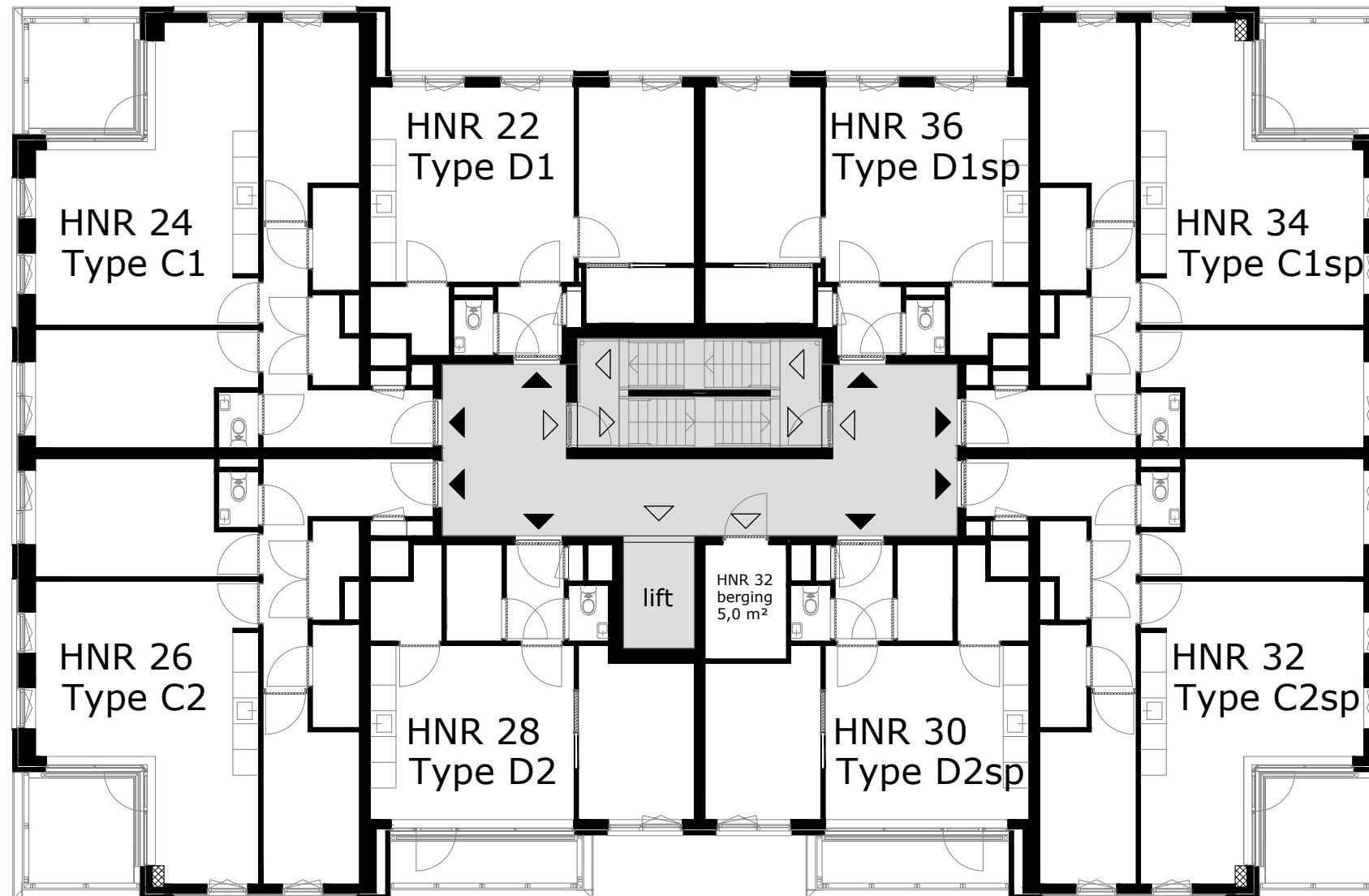

2e verdieping

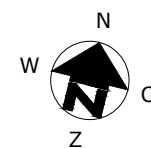

COMPLEX : 30310000
 ADRES : Aalscholverpad
 BOUWJAAR : 2022
 OPMERKING : geringe afwijking mogelijk
 Aan deze tekeningen kunnen geen rechten worden ontleend

WONINGTYPE : - SH blok 1
 VERDIEPING : tweede verdieping
 AANTAL KAMERS : -
 DATUM : 06-05-2022
 WIJZIGING : 15-06-2022

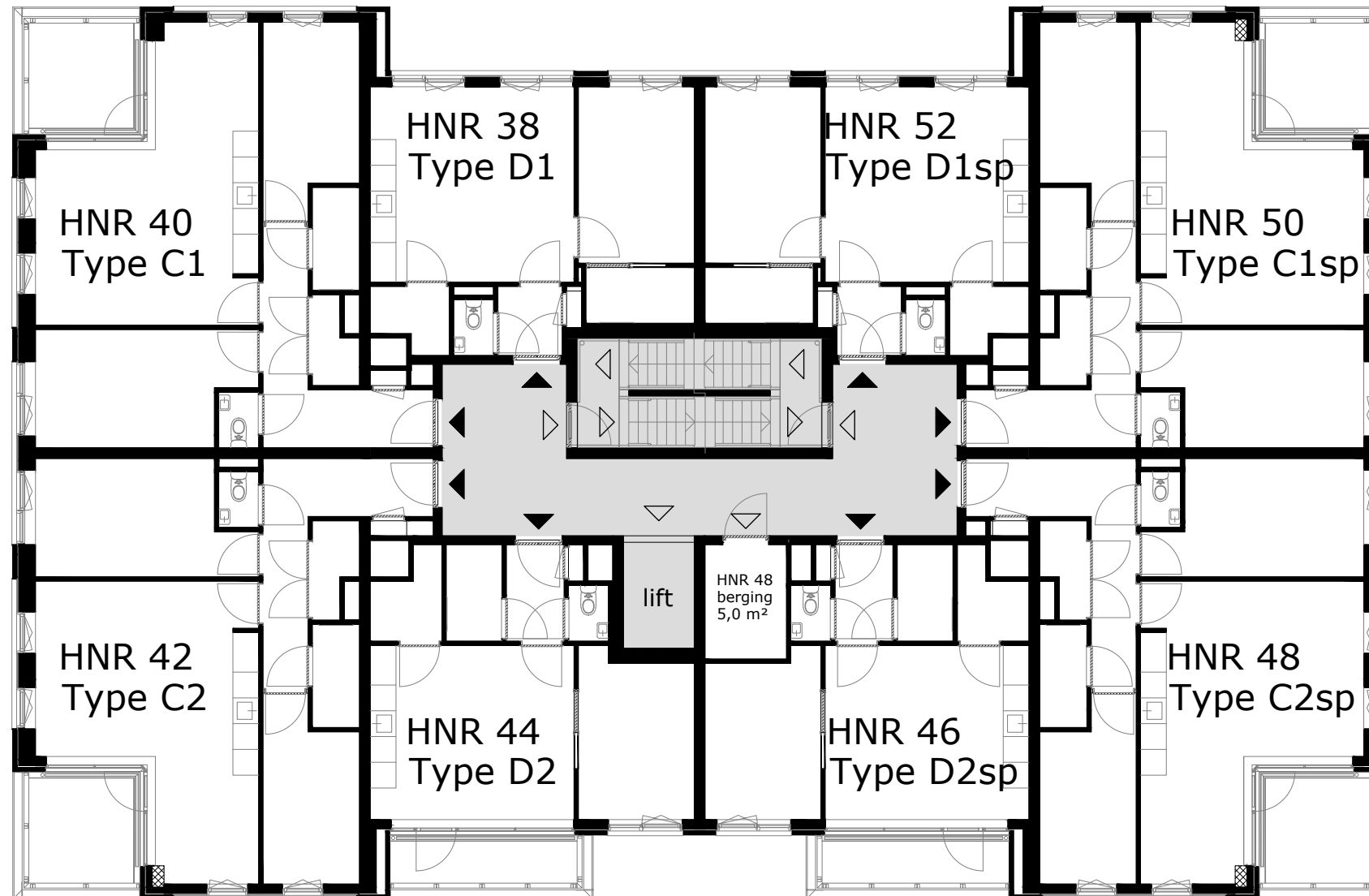

3e verdieping

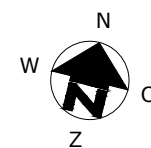

COMPLEX : 30310000
 ADRES : Aalscholverpad
 BOUWJAAR : 2022
 OPMERKING : geringe afwijking mogelijk
 Aan deze tekeningen kunnen geen rechten worden ontleend

WONINGTYPE : - SH blok 1
 VERDIEPING : derde verdieping
 AANTAL KAMERS : -
 DATUM : 06-05-2022
 WIJZIGING : 15-06-2022

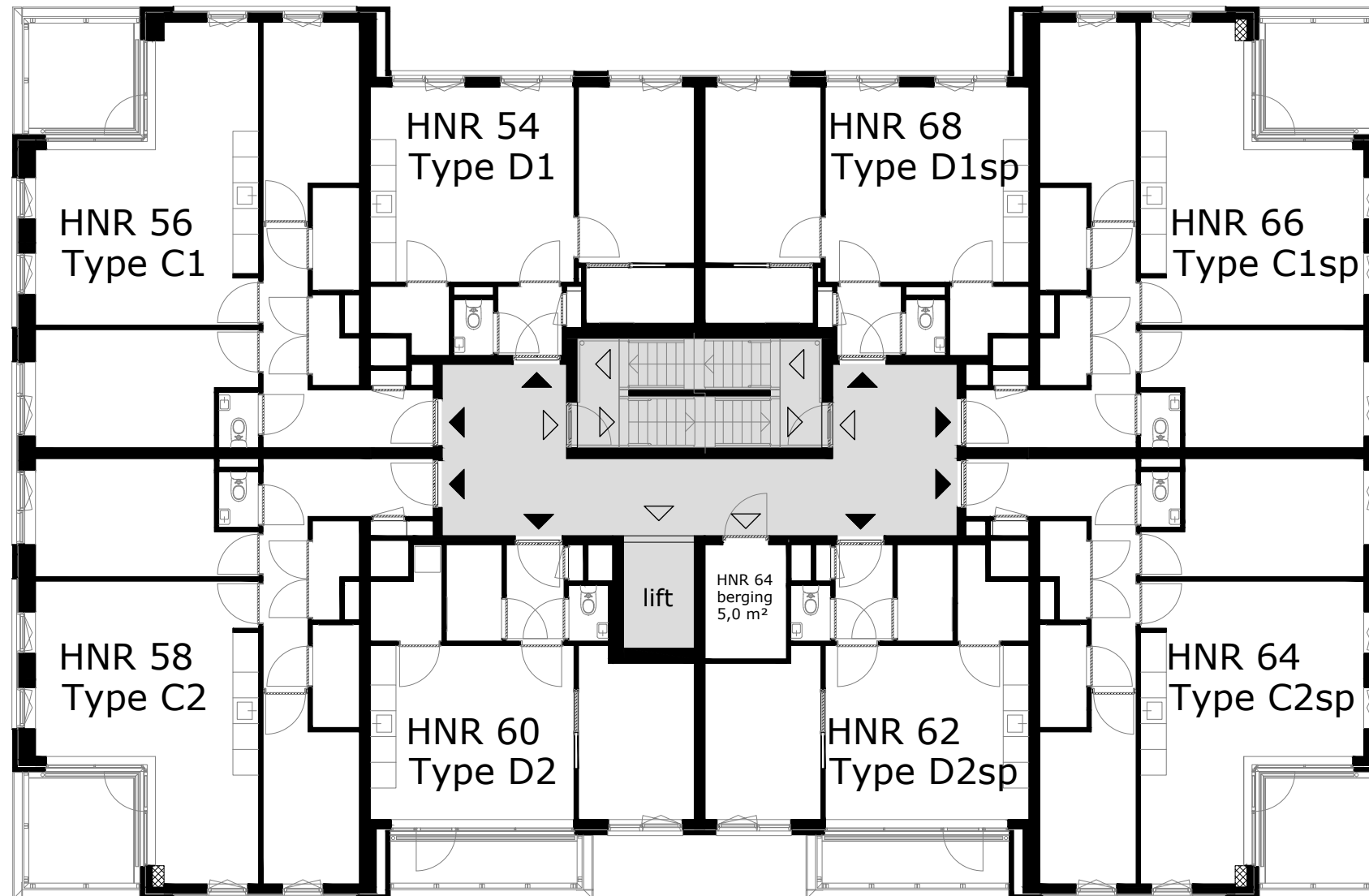

4e verdieping

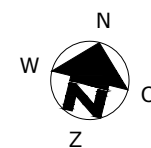

COMPLEX : 30310000
 ADRES : Aalscholverpad
 BOUWJAAR : 2022
 OPMERKING : geringe afwijking mogelijk
 Aan deze tekeningen kunnen geen rechten worden ontleend

WONINGTYPE : - SH blok 1
 VERDIEPING : vierde verdieping
 AANTAL KAMERS : -
 DATUM : 06-05-2022
 WIJZIGING : 15-06-2022

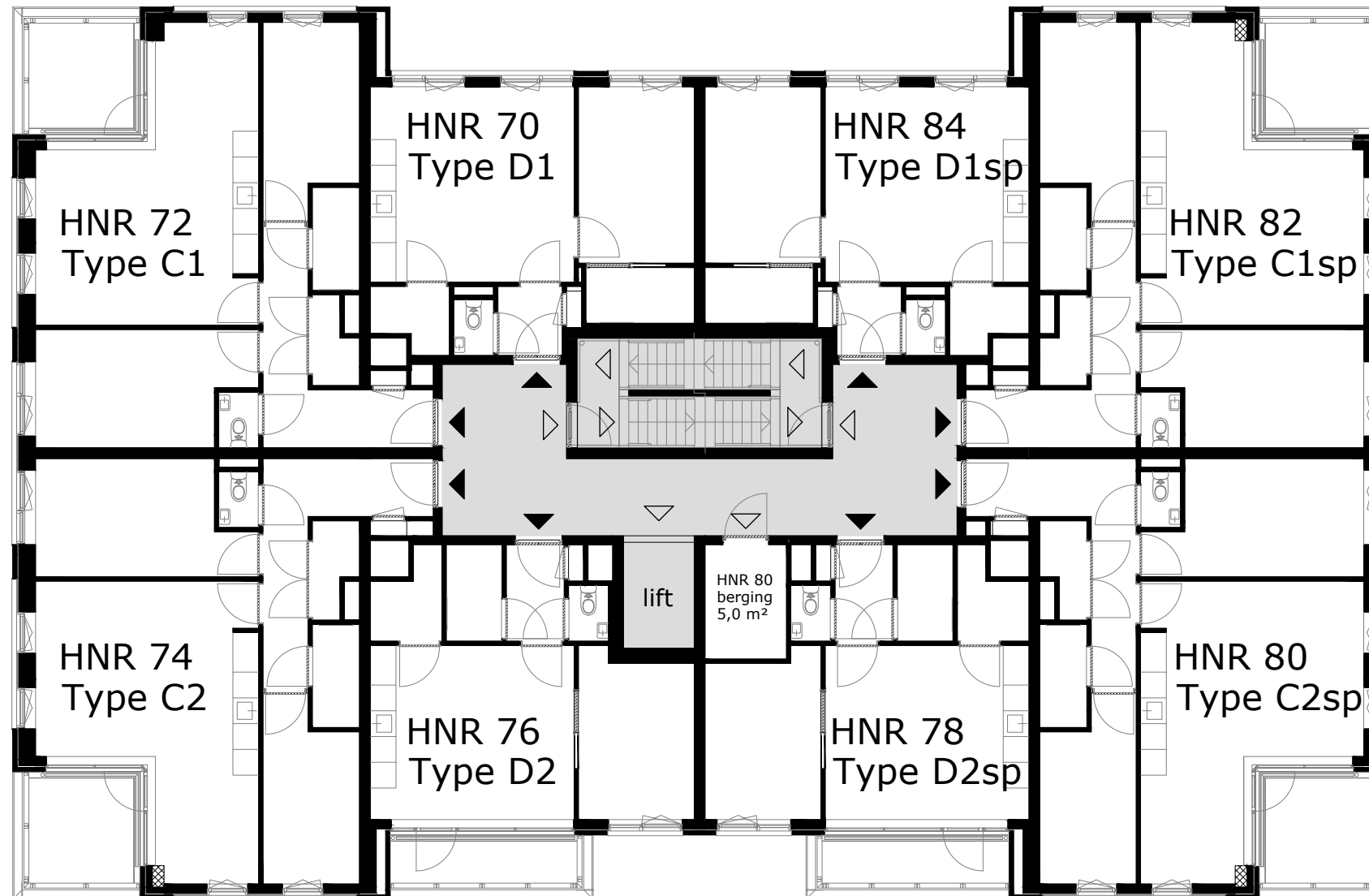

5e verdieping

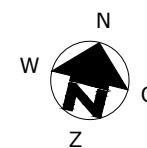

COMPLEX : 30310000
 ADRES : Aalscholverpad
 BOUWJAAR : 2022
 OPMERKING : geringe afwijking mogelijk
 Aan deze tekeningen kunnen geen rechten worden ontleend

WONINGTYPE : - SH blok 1
 VERDIEPING : vijfde verdieping
 AANTAL KAMERS : -
 DATUM : 06-05-2022
 WIJZIGING : 15-06-2022

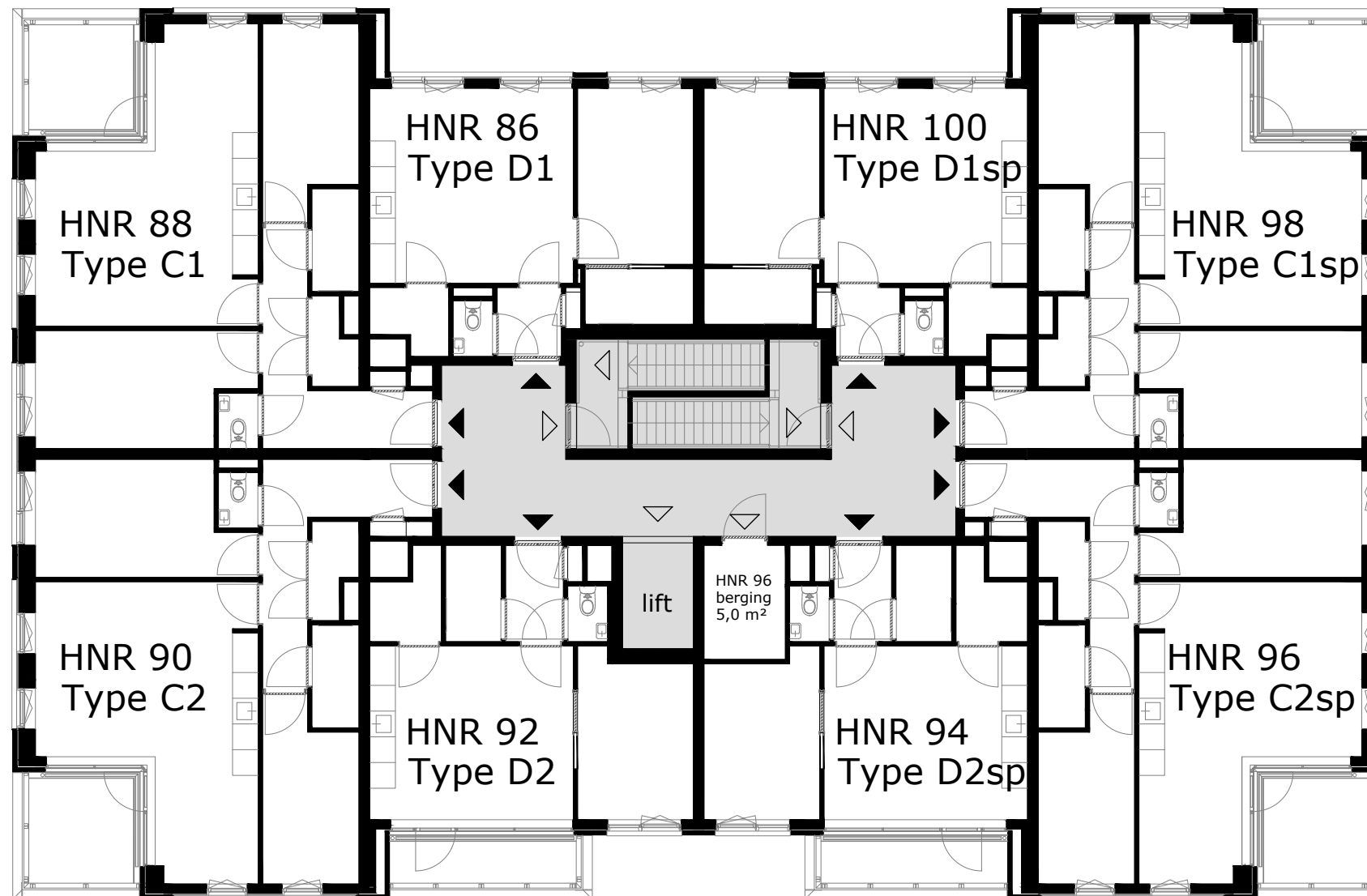

6e verdieping

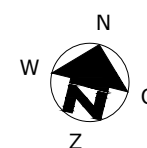

COMPLEX : 30310000
 ADRES : Aalscholverpad
 BOUWJAAR : 2022
 OPMERKING : geringe afwijking mogelijk
 Aan deze tekeningen kunnen geen rechten worden ontleend

WONINGTYPE : - SH blok 1
 VERDIEPING : zesde verdieping
 AANTAL KAMERS : -
 DATUM : 06-05-2022
 WIJZIGING : 15-06-2022

HNR 90 Type C2	HNR 92 Type D2	HNR 94 Type D2sp	HNR 96 Type C2sp
HNR 74 Type C2	HNR 76 Type D2	HNR 78 Type D2sp	HNR 80 Type C2sp
HNR 58 Type C2	HNR 60 Type D2	HNR 62 Type D2sp	HNR 64 Type C2sp
HNR 42 Type C2	HNR 44 Type D2	HNR 46 Type D2sp	HNR 48 Type C2sp
HNR 26 Type C2	HNR 28 Type D2	HNR 30 Type D2sp	HNR 32 Type C2sp
HNR 12 Type C2		HNR 14 Type D2sp'	HNR 16 Type C2sp
HNR 4 Type C2	entree	maatschappelijke ruimte	

HNR 96 Type C2sp	HNR 98 Type C1sp	
HNR 80 Type C2sp	HNR 82 Type C1sp	
HNR 64 Type C2sp	HNR 66 Type C1sp	
HNR 48 Type C2sp	HNR 50 Type C1sp	
HNR 32 Type C2sp	HNR 34 Type C1sp	
HNR 16 Type C2sp	HNR 18 Type C1sp	
maatschappelijke ruimte	bergingen	fietsenstalling

Zuid- Oostgevel

Noord- Oostgevel

HNR 98 Type C1sp	HNR 100 Type D1sp	HNR 86 Type D1	HNR 88 Type C1
HNR 82 Type C1sp	HNR 84 Type D1sp	HNR 70 Type D1	HNR 72 Type C1
HNR 66 Type C1sp	HNR 68 Type D1sp	HNR 54 Type D1	HNR 56 Type C1
HNR 50 Type C1sp	HNR 52 Type D1sp	HNR 38 Type D1	HNR 40 Type C1
HNR 34 Type C1sp	HNR 36 Type D1sp	HNR 22 Type D1	HNR 24 Type C1
HNR 18 Type C1sp	HNR 20 Type D1sp	HNR 8 Type D1	HNR 10 Type C1
fietsenstalling	bergingen	HNR 6 Type C1	

HNR 88 Type C1	HNR 90 Type C2
HNR 72 Type C1	HNR 74 Type C2
HNR 56 Type C1	HNR 58 Type C2
HNR 40 Type C1	HNR 42 Type C2
HNR 24 Type C1	HNR 26 Type C2
HNR 10 Type C1	HNR 12 Type C2
HNR 6 Type C1	HNR 4 Type C2

Noord- Westgevel

Zuid- Westgevel

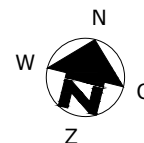
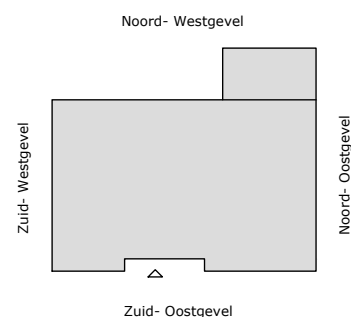

COMPLEX : 30310000
 ADRES : Aalscholverpad
 BOUWJAAR : 2022
 OPMERKING : geringe afwijking mogelijk
 Aan deze tekeningen kunnen geen rechten worden ontleend

WONINGTYPE : - SH blok 1
 VERDIEPING : gevelschema
 AANTAL KAMERS : -
 DATUM : 06-05-2022
 WIJZIGING : 15-06-2022

TECHNISCHE GEGEVENS

Omschrijving	Rc (m2.K/W)
begane grondvloer	3,50
gevels	4,50
dak	6,00
index energie	A++

Wijze van ventileren: mechanische af- en toevoer (collectieve luchtbehandeling)
 Wijze van verwarmen: collectieve bodemwarmtepomp d.m.v. vloerverwarming
 3 stuks Pv-panelen met een max. vermogen van 415 WP per stuk.

OPPERVLAKTEN (conform NEN 2580)

Omschrijving	vloeroppervlakte (m2 NVO)
hal	9,60m ²
toilet	1,20m ²
woonkamer	22,60m ²
keuken	5,60m ²
lengte aanrechtblad	1800mm
badkamer	2,60m ²
slaapkamer 1	12,50m ²
slaapkamer 2	8,90m ²
technische ruimte	2,00m ²
balkon	7,20m ²
berging (extern)	5,40m ²
Totaal GO (dit is inclusief de wanden)	ca. 68,70m ²

	wandlichtpunt
	plafondlichtpunt
	wandcontactdoos dubbel geaard
	wandcontactdoos enkel geaard
	schakelaar
	wisselschakelaar
	serieschakelaar
	bedrade leiding
	onbedrade leiding
cai	antenne installatie
D	data installatie
th	thermostaat
RT	ruimte thermostaat
co2	co2 sensor
dr	vrijloopdranger
	druknop bel
	perilex (tbv kooktoestel)
	aansluiting pv-panelen
	elektrische radiator
	verdeler vloerverwarming
	rookmelder
afv	afvoerpunt tbv mv
toev	toevoerpunt tbv mv
	groepenkast
WTW	mechanische ventilatie unit v.z.v. warmte terugwinning
wm	wasmachine (opstelplaats)
wd	wasdroger (opstelplaats)
kt	kooktoestel (opstelplaats)
kk	koelkast (opstelplaats)
	intercom
	vloerverwarming

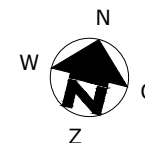
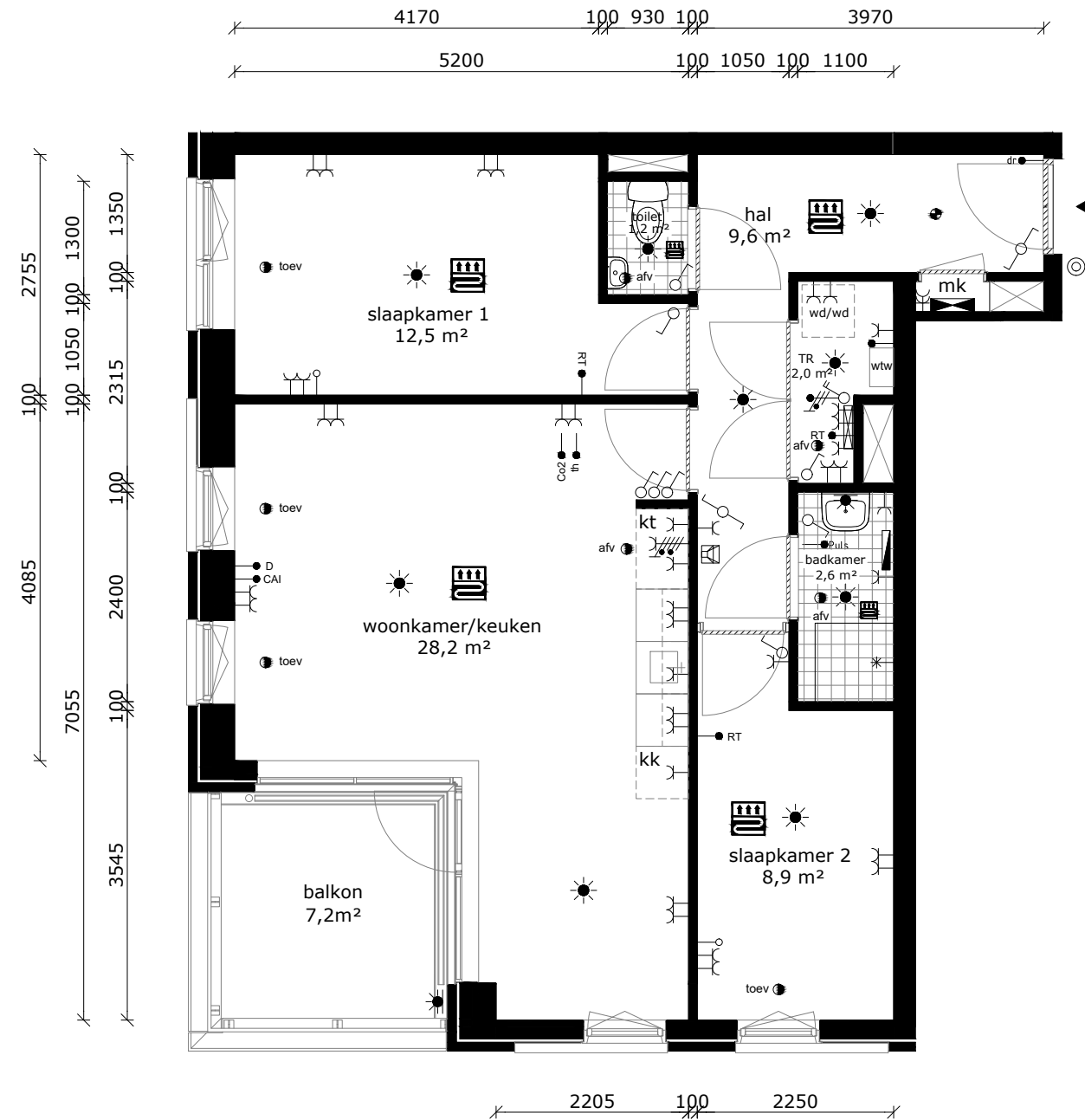
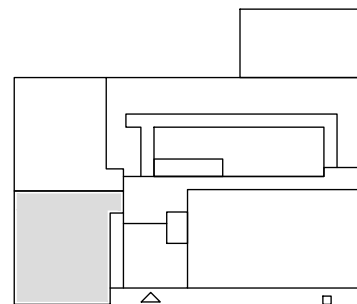

COMPLEX : 30310000
 ADRES : Aalscholverpad 4
 BOUWJAAR : 2022
 OPMERKING : geringe afwijking mogelijk
 Aan deze tekeningen kunnen geen rechten worden ontleend

WONINGTYPE : Type C2 SH blok 1
 VERDIEPING : begane grond
 AANTAL KAMERS : 3
 DATUM : 06-05-2022
 WIJZIGING : 15-06-2022

TECHNISCHE GEGEVENS

Omschrijving	Rc (m2.K/W)
begane grondvloer	3,50
gevels	4,50
dak	6,00
index energie	A++

Wijze van ventileren: mechanische af- en toevoer (collectieve luchtbehandeling)
 Wijze van verwarmen: collectieve bodemwarmtepomp d.m.v. vloerverwarming
 3 stuks Pv-panelen met een max. vermogen van 415 WP per stuk.

OPPERVLAKTEN (conform NEN 2580)

Omschrijving	vloeroppervlakte (m2 NVO)
hal	9,40m ²
toilet	1,20m ²
woonkamer	22,60m ²
keuken	5,60m ²
lengte aanrechtblad	1800mm
badkamer	2,60m ²
slaapkamer 1	12,90m ²
slaapkamer 2	9,40m ²
technische ruimte	1,90m ²
balkon	7,20m ²
berging (extern)	7,60m ²
Totaal GO (dit is inclusief de wanden)	ca. 68,40m ²

- wandlichtpunt
- plafondlichtpunt
- wandcontactdoos dubbel geaard
- wandcontactdoos enkel geaard
- schakelaar
- wisselschakelaar
- serieschakelaar
- bedrade leiding
- onbedrade leiding
- cai antenne installatie
- D data installatie
- th thermostaat
- RT ruimte thermostaat
- co2 co2 sensor
- dr vrijloopdranger
- drknop drukknop bel
- perilex (tbv kooktoestel)
- aansluiting pv-panelen
- elektrische radiator
- verdeler vloerverwarming
- rookmelder
- afv afvoerpunt tbv mv
- toev toevoerpunt tbv mv
- groepenkast
- WTW mechanische ventilatie unit v.z.v warmte terugwinning
- wm wasmachine (opstelplaats)
- wd wasdroger (opstelplaats)
- kt kooktoestel (opstelplaats)
- kk koelkast (opstelplaats)
- intercom
- vloerverwarming

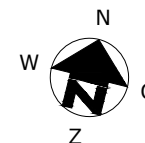
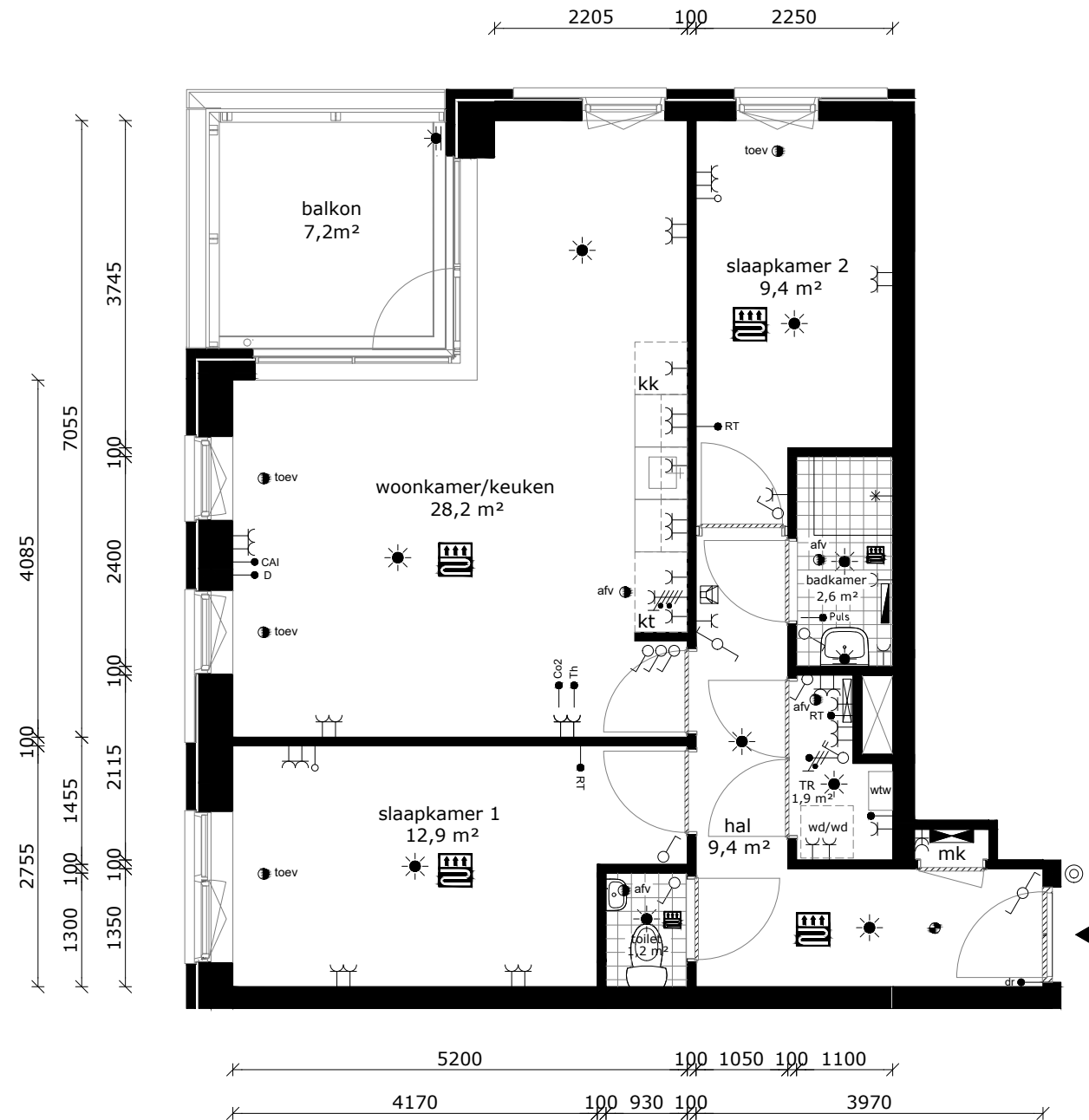
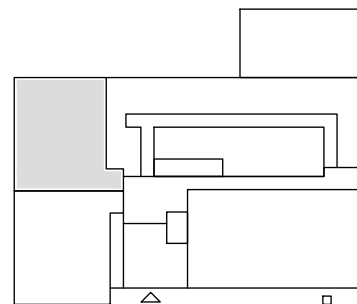

COMPLEX : 30310000
 ADRES : Aalscholverpad 6
 BOUWJAAR : 2022
 OPMERKING : geringe afwijking mogelijk
 Aan deze tekeningen kunnen geen rechten worden ontleend

WONINGTYPE : Type C1 SH blok 1
 VERDIEPING : begane grond
 AANTAL KAMERS : 3
 DATUM : 06-05-2022
 WIJZIGING : 15-06-2022

TECHNISCHE GEGEVENS

Omschrijving	Rc (m2.K/W)
begane grondvloer	3,50
gevels	4,50
dak	6,00
index energie	A++

Wijze van ventileren: mechanische af- en toevoer (collectieve luchtbehandeling)
 Wijze van verwarmen: collectieve bodemwarmtepomp d.m.v. vloerverwarming
 3 stuks Pv-panelen met een max. vermogen van 415 WP per stuk.

OPPERVLAKTEN (conform NEN 2580)

Omschrijving	vloeroppervlakte (m2 NVO)
hal	2,40m ²
toilet	1,20m ²
woonkamer	16,00m ²
keuken	5,60m ²
lengte aanrechtblad	1800mm
badkamer	3,30m ²
slaapkamer 1	11,00m ²
technische ruimte	2,40m ²

Totaal GO ca. 44,10m²
 (dit is inclusief de wanden)

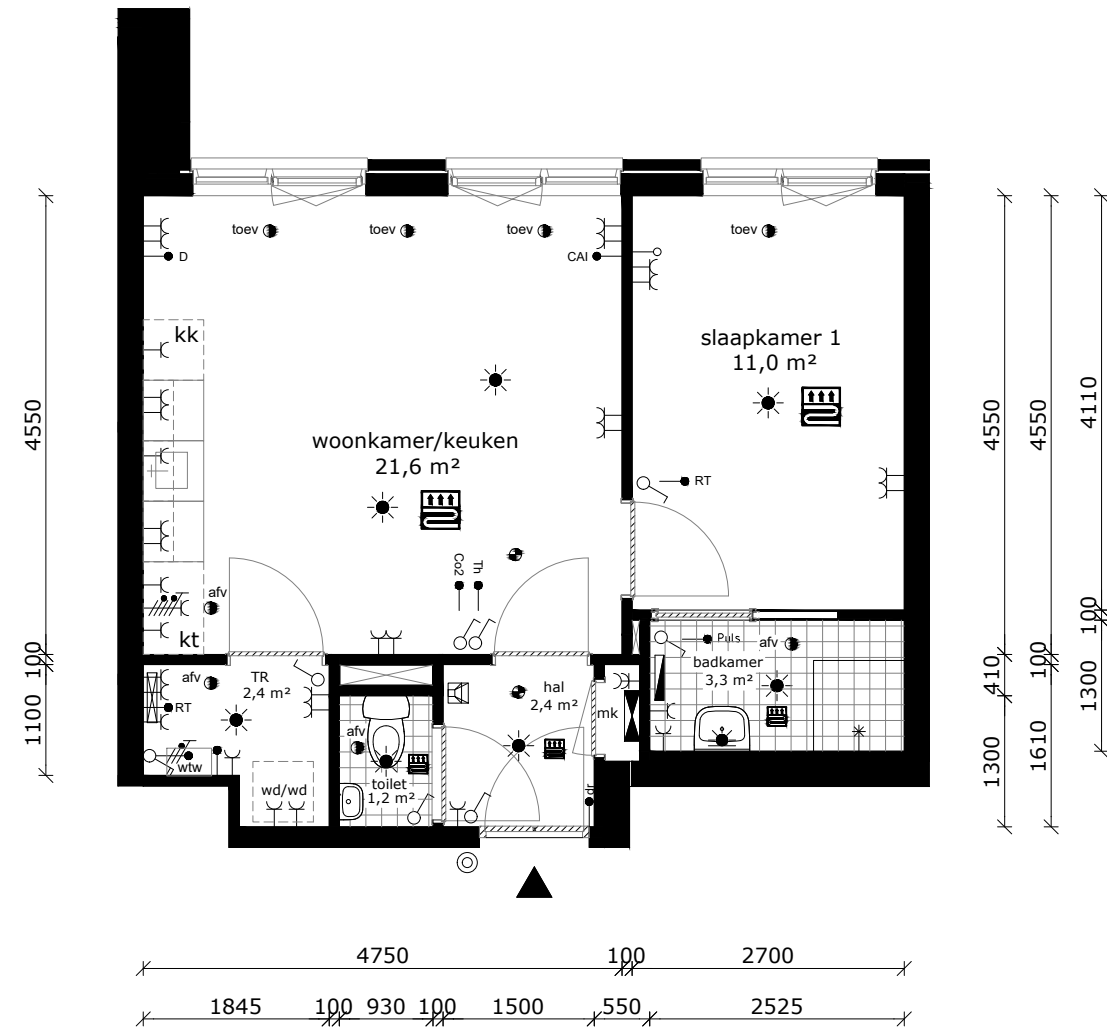

	wandlichtpunt
	plafondlichtpunt
	wandcontactdoos dubbel geaard
	wandcontactdoos enkel geaard
	schakelaar
	wisselschakelaar
	serieschakelaar
	bedrade leiding
	onbedrade leiding
	antenne installatie
	data installatie
	thermostaat
	ruimte thermostaat
	co2 sensor
	vrijloopdranger
	druknop bel
	perilex (tbv kooktoestel)
	aansluiting pv-panelen
	elektrische radiator
	verdeler vloerverwarming
	rookmelder
	afvoerpunt tbv mv
	toevoerpunt tbv mv
	groepenkast
	WTW mechanische ventilatie unit v.z.v warmte terugwinning
	wasmachine (opstelplaats)
	wasdroger (opstelplaats)
	kooktoestel (opstelplaats)
	koelkast (opstelplaats)
	intercom
	vloerverwarming

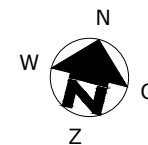
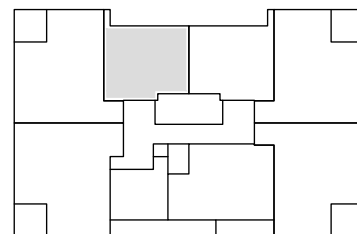

COMPLEX : 30310000
 ADRES : Aalscholverpad 8
 BOUWJAAR : 2022
 OPMERKING : geringe afwijking mogelijk
 Aan deze tekeningen kunnen geen rechten worden ontleend

WONINGTYPE : Type D1 SH blok 1
 VERDIEPING : eerste verdieping
 AANTAL KAMERS : 2
 DATUM : 06-05-2022
 WIJZIGING : 15-06-2022

TECHNISCHE GEGEVENS

Omschrijving	Rc (m2.K/W)
begane grondvloer	3,50
gevels	4,50
dak	6,00
index energie	A++

Wijze van ventileren: mechanische af- en toevoer (collectieve luchtbehandeling)
 Wijze van verwarmen: collectieve bodemwarmtepomp d.m.v. vloerverwarming
 3 stuks Pv-panelen met een max. vermogen van 415 WP per stuk.

OPPERVLAKTEN (conform NEN 2580)

Omschrijving	vloeroppervlakte (m2 NVO)
hal	9,40m ²
toilet	1,20m ²
woonkamer	22,60m ²
keuken	5,60m ²
lengte aanrechtblad	1800mm
badkamer	2,60m ²
slaapkamer 1	12,90m ²
slaapkamer 2	9,40m ²
technische ruimte	1,90m ²
balkon	7,20m ²
berging (extern)	7,40m ²
Totaal GO (dit is inclusief de wanden)	ca. 68,40m ²

- wandlichtpunt
- plafondlichtpunt
- wandcontactdoos dubbel geaard
- wandcontactdoos enkel geaard
- schakelaar
- wisselschakelaar
- serieschakelaar
- bedrade leiding
- onbedrade leiding
- cai antenne installatie
- D data installatie
- th thermostaat
- RT ruimte thermostaat
- co2 co2 sensor
- dr vrijloopdranger
- drknop bel
- perilex (tbv kooktoestel)
- aansluiting pv-panelen
- elektrische radiator
- verdeler vloerverwarming
- rookmelder
- afvoerpunt tbv mv
- toevoerpunt tbv mv
- groepenkast
- WTW mechanische ventilatie unit v.z.v. warmte terugwinning
- wm wasmachine (opstelplaats)
- wd wasdroger (opstelplaats)
- kt kooktoestel (opstelplaats)
- kk koelkast (opstelplaats)
- intercom
- vloerverwarming

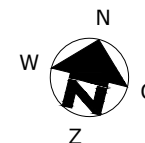
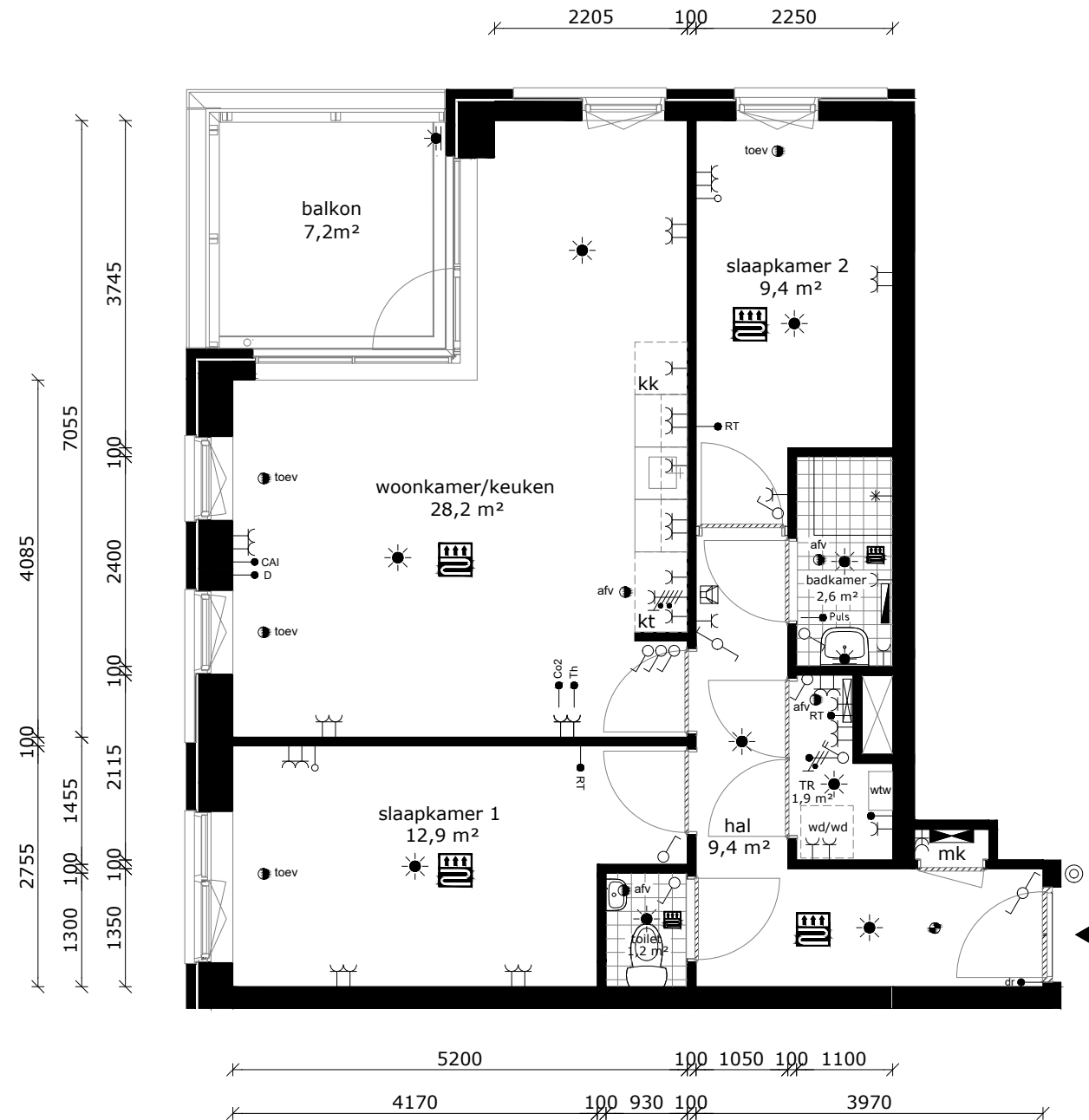
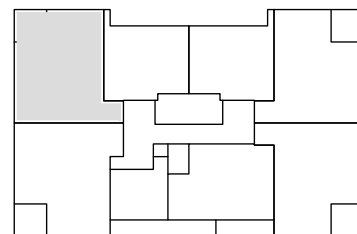

COMPLEX : 30310000
 ADRES : Aalscholverpad 10
 BOUWJAAR : 2022
 OPMERKING : geringe afwijking mogelijk
 Aan deze tekeningen kunnen geen rechten worden ontleend

WONINGTYPE : Type C1 SH blok 1
 VERDIEPING : eerste verdieping
 AANTAL KAMERS : 3
 DATUM : 06-05-2022
 WIJZIGING : 15-06-2022

TECHNISCHE GEGEVENS

Omschrijving	Rc (m2.K/W)
begane grondvloer	3,50
gevels	4,50
dak	6,00
index energie	A++

Wijze van ventileren: mechanische af- en toevoer (collectieve luchtbehandeling)
 Wijze van verwarmen: collectieve bodemwarmtepomp d.m.v. vloerverwarming
 3 stuks Pv-panelen met een max. vermogen van 415 WP per stuk.

OPPERVLAKTEN (conform NEN 2580)

Omschrijving	vloeroppervlakte (m2 NVO)
hal	9,60m ²
toilet	1,20m ²
woonkamer	22,60m ²
keuken	5,60m ²
lengte aanrechtblad	1800mm
badkamer	2,60m ²
slaapkamer 1	12,50m ²
slaapkamer 2	8,90m ²
technische ruimte	2,00m ²
balkon	7,20m ²
berging (extern)	7,40m ²
Totaal GO (dit is inclusief de wanden)	ca. 68,70m ²

	wandlichtpunt
	plafondlichtpunt
	wandcontactdoos dubbel geaard
	wandcontactdoos enkel geaard
	schakelaar
	wisselschakelaar
	serieschakelaar
	bedrade leiding
	onbedrade leiding
cai	antenne installatie
D	data installatie
th	thermostaat
RT	ruimte thermostaat
co2	co2 sensor
dr	vrijloopdranger
	druknop bel
	perilex (tbv kooktoestel)
	aansluiting pv-panelen
	elektrische radiator
	verdeler vloerverwarming
	rookmelder
afv	afvoerpunt tbv mv
toev	toevoerpunt tbv mv
	groepenkast
WTW	mechanische ventilatie unit v.z.v. warmte terugwinning
wm	wasmachine (opstelplaats)
wd	wasdroger (opstelplaats)
kt	kooktoestel (opstelplaats)
kk	koelkast (opstelplaats)
	intercom
	vloerverwarming

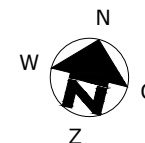
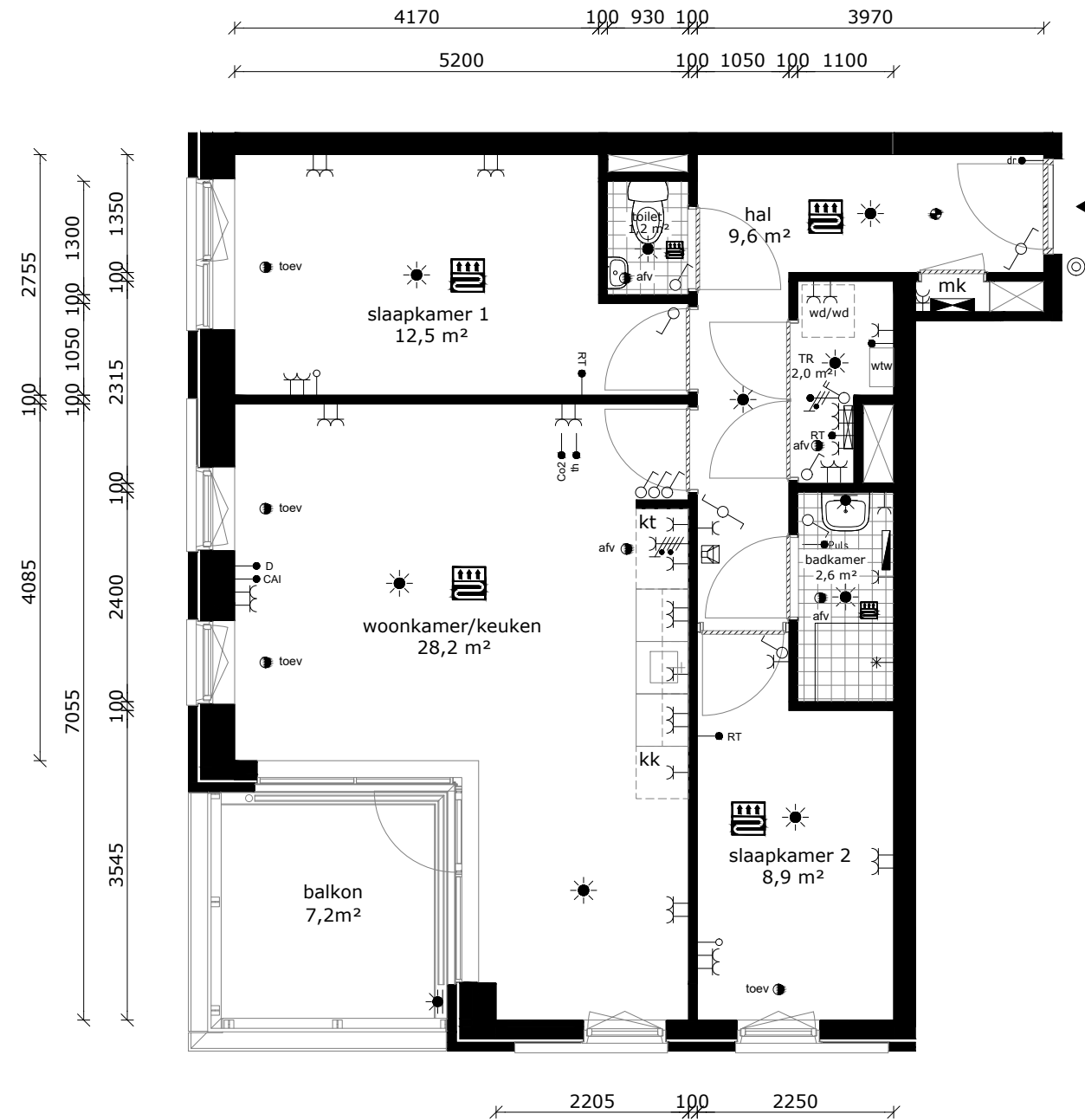
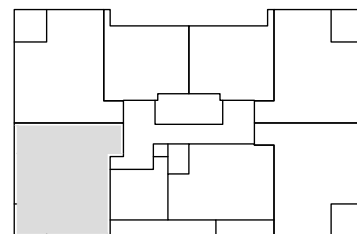

COMPLEX : 30310000
 ADRES : Aalscholverpad 12
 BOUWJAAR : 2022
 OPMERKING : geringe afwijking mogelijk
 Aan deze tekeningen kunnen geen rechten worden ontleend

WONINGTYPE : Type C2 SH blok 1
 VERDIEPING : eerste verdieping
 AANTAL KAMERS : 3
 DATUM : 06-05-2022
 WIJZIGING : 15-06-2022

TECHNISCHE GEGEVENS

Omschrijving	Rc (m2.K/W)
begane grondvloer	3,50
gevels	4,50
dak	6,00
index energie	A++

Wijze van ventileren: mechanische af- en toevoer (collectieve luchtbehandeling)
 Wijze van verwarmen: collectieve bodemwarmtepomp d.m.v. vloerverwarming
 3 stuks Pv-panelen met een max. vermogen van 415 WP per stuk.

OPPERVLAKTEN (conform NEN 2580)

Omschrijving vloeroppervlakte (m2 NVO)

hal	3,00m ²
toilet	1,20m ²
woonkamer	13,70m ²
keuken	5,60m ²
lengte aanrechtblad	1800mm
badkamer	2,90m ²
slaapkamer 1	17,00m ²
technische ruimte	2,90m ²

Totaal GO ca. 48,50m²
 (dit is inclusief de wanden)

	wandlichtpunt
	plafondlichtpunt
	wandcontactdoos dubbel geaard
	wandcontactdoos enkel geaard
	schakelaar
	wisselschakelaar
	serieschakelaar
	bedrade leiding
	onbedrade leiding
	cai antenne installatie
	D data installatie
	th thermostaat
	RT ruimte thermostaat
	co2 co2 sensor
	dr vrijloopdranger
	druknop bel
	perilex (tbv kooktoestel)
	aansluiting pv-panelen
	elektrische radiator
	verdeler vloerverwarming
	rookmelder
	afv afvoerpunt tbv mv
	toev toevoerpunt tbv mv
	groepenkast
	WTW mechanische ventilatie unit v.z.v. warmte terugwinning
	wm wasmachine (opstelplaats)
	wd wasdroger (opstelplaats)
	kt kooktoestel (opstelplaats)
	kk koelkast (opstelplaats)
	intercom
	vloerverwarming

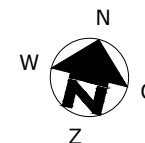
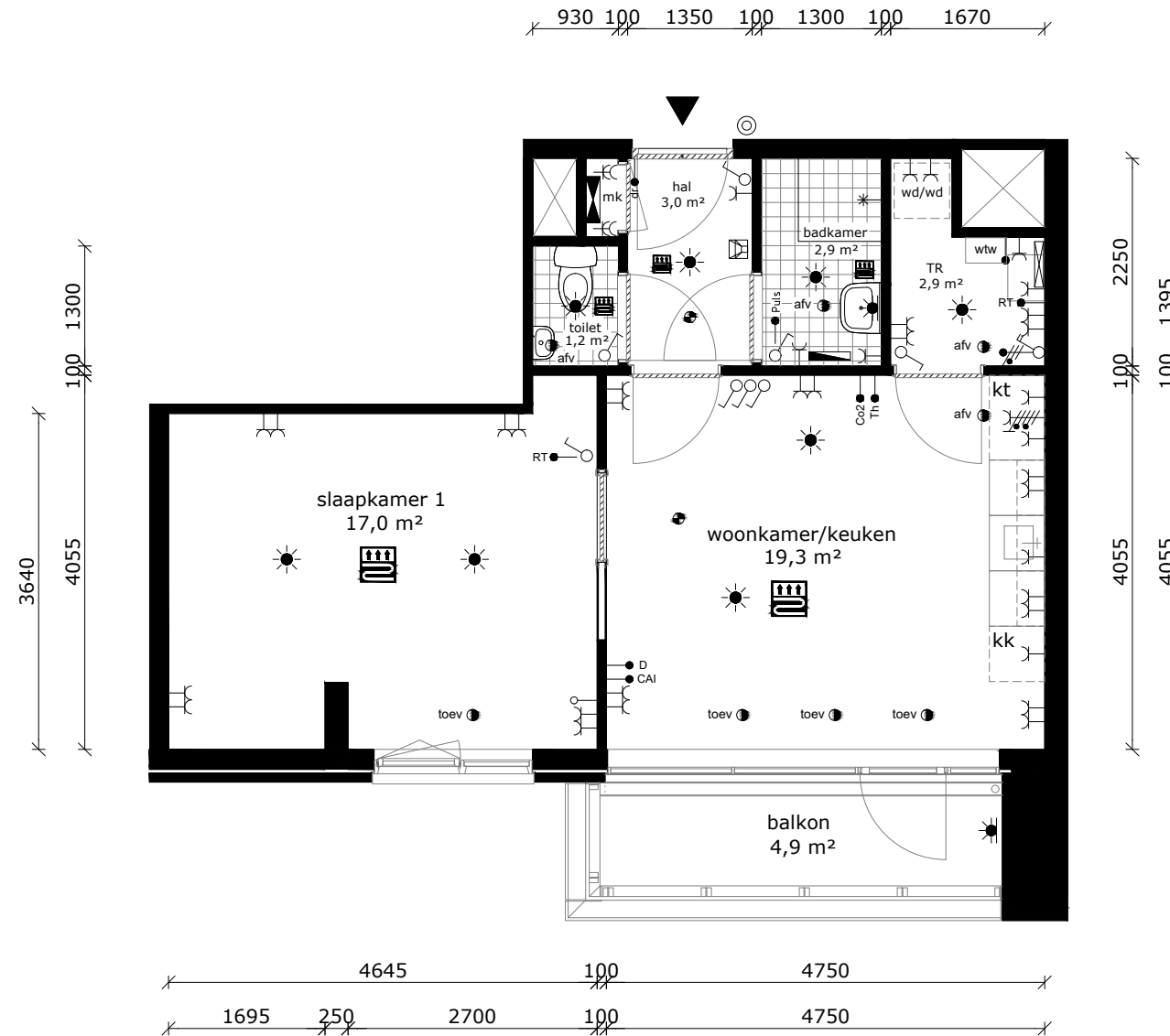
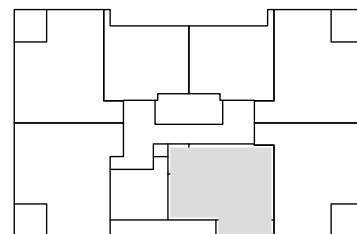

COMPLEX : 30310000
 ADRES : Aalscholverpad 14
 BOUWJAAR : 2022
 OPMERKING : geringe afwijking mogelijk
 Aan deze tekeningen kunnen geen rechten worden ontleend

WONINGTYPE : Type D2sp' SH blok 1
 VERDIEPING : eerste verdieping
 AANTAL KAMERS : 2
 DATUM : 06-05-2022
 WIJZIGING : 15-06-2022

TECHNISCHE GEGEVENS

Omschrijving	Rc (m2.K/W)
begane grondvloer	3,50
gevels	4,50
dak	6,00
index energie	A++

Wijze van ventileren: mechanische af- en toevoer (collectieve luchtbehandeling)
 Wijze van verwarmen: collectieve bodemwarmtepomp d.m.v. vloerverwarming
 3 stuks Pv-panelen met een max. vermogen van 415 WP per stuk.

OPPERVLAKTEN (conform NEN 2580)

Omschrijving	vloeroppervlakte (m2 NVO)
hal	9,60m ²
toilet	1,20m ²
woonkamer	22,60m ²
keuken	5,60m ²
lengte aanrechtblad	1800mm
badkamer	2,60m ²
slaapkamer 1	12,50m ²
slaapkamer 2	8,90m ²
technische ruimte	2,00m ²
balkon	7,20m ²
berging (extern)	5,00m ²
Totaal GO (dit is inclusief de wanden)	ca. 68,70m ²

- wandlichtpunt
- plafondlichtpunt
- wandcontactdoos dubbel geaard
- wandcontactdoos enkel geaard
- schakelaar
- wisselschakelaar
- serieschakelaar
- bedrade leiding
- onbedrade leiding
- cai antenne installatie
- D data installatie
- th thermostaat
- RT ruimte thermostaat
- co2 co2 sensor
- dr vrijloopdranger
- drukknoop bel
- perilex (tbv kooktoestel)
- aansluiting pv-panelen
- elektrische radiator
- verdeler vloerverwarming
- rookmelder
- afv afvoerpunt tbv mv
- toev toevoerpunt tbv mv
- groepenkast
- WTW mechanische ventilatie unit v.z.v. warmte terugwinning
- wm wasmachine (opstelplaats)
- wd wasdroger (opstelplaats)
- kt kooktoestel (opstelplaats)
- kk koelkast (opstelplaats)
- intercom
- vloerverwarming

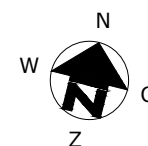
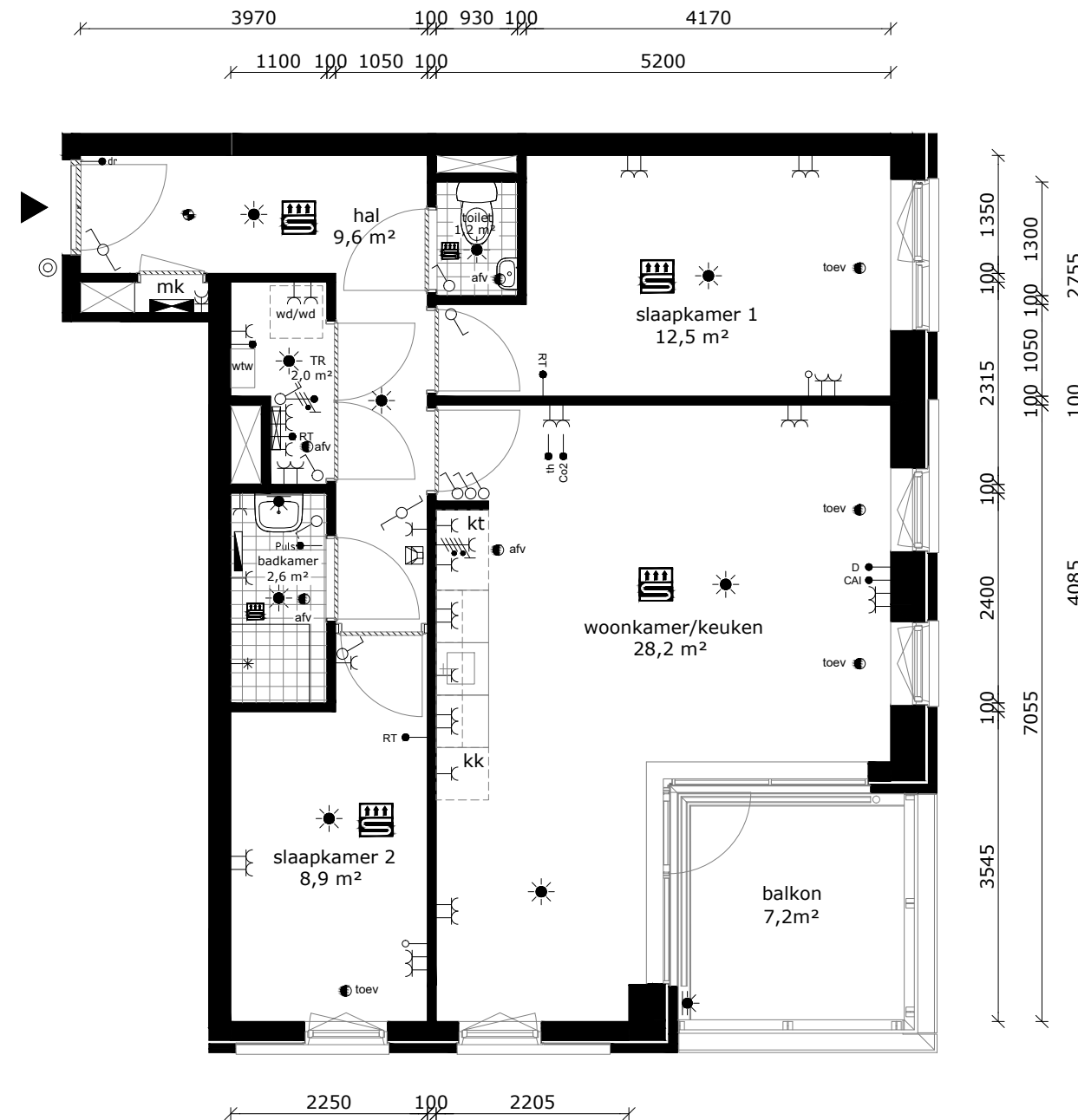
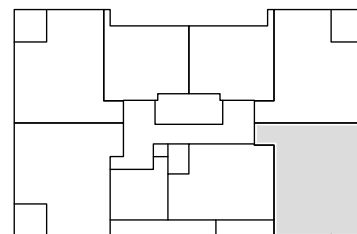

COMPLEX : 30310000
 ADRES : Aalscholverpad 16
 BOUWJAAR : 2022
 OPMERKING : geringe afwijking mogelijk
 Aan deze tekeningen kunnen geen rechten worden ontleend

WONINGTYPE : Type C2sp SH blok 1
 VERDIEPING : eerste verdieping
 AANTAL KAMERS : 3
 DATUM : 06-05-2022
 WIJZIGING : 15-06-2022

TECHNISCHE GEGEVENS

Omschrijving	Rc (m2.K/W)
begane grondvloer	3,50
gevels	4,50
dak	6,00
index energie	A++

Wijze van ventileren: mechanische af- en toevoer (collectieve luchtbehandeling)
 Wijze van verwarmen: collectieve bodemwarmtepomp d.m.v. vloerverwarming
 3 stuks Pv-panelen met een max. vermogen van 415 WP per stuk.

OPPERVLAKTEN (conform NEN 2580)

Omschrijving	vloeroppervlakte (m2 NVO)
hal	9,40m ²
toilet	1,20m ²
woonkamer	22,60m ²
keuken	5,60m ²
lengte aanrechtblad	1800mm
badkamer	2,60m ²
slaapkamer 1	12,90m ²
slaapkamer 2	9,40m ²
technische ruimte	1,90m ²
balkon	7,20m ²
berging (extern)	8,20m ²
Totaal GO (dit is inclusief de wanden)	ca. 68,40m ²

- wandlichtpunt
- plafondlichtpunt
- wandcontactdoos dubbel geaard
- wandcontactdoos enkel geaard
- schakelaar
- wisselschakelaar
- serieschakelaar
- bedrade leiding
- onbedrade leiding
- antenne installatie
- data installatie
- thermostaat
- ruimte thermostaat
- co2 sensor
- vrijloopdranger
- drukknoop bel
- perilex (tbv kooktoestel)
- aansluiting pv-panelen
- elektrische radiator
- verdeler vloerverwarming
- rookmelder
- afvoerpunt tbv mv
- toevoerpunt tbv mv
- groepenkast
- mechanische ventilatie unit v.z.v. warmte terugwinning
- wasmachine (opstelplaats)
- wasdroger (opstelplaats)
- kooktoestel (opstelplaats)
- koelkast (opstelplaats)
- intercom
- vloerverwarming

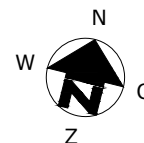
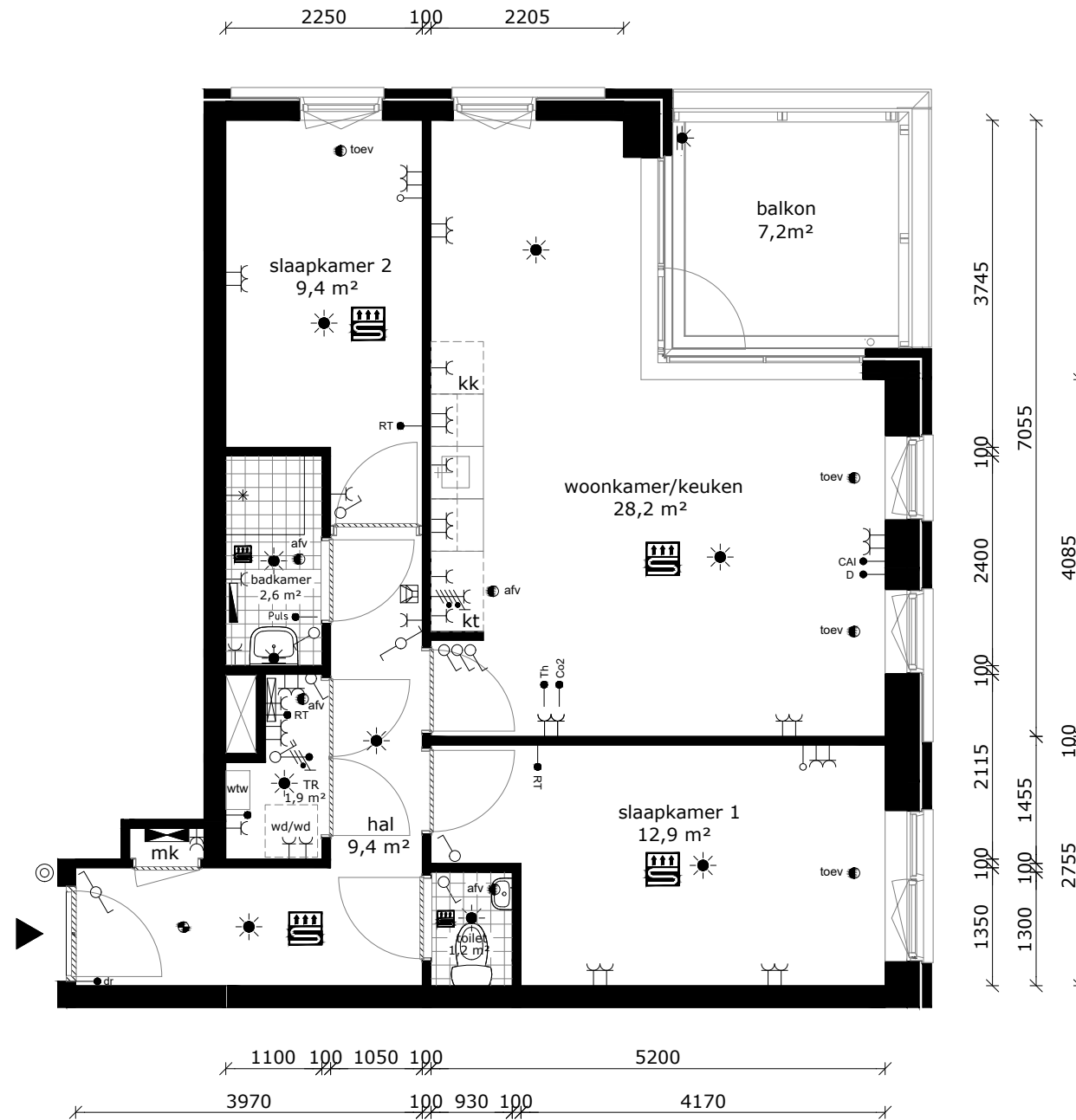
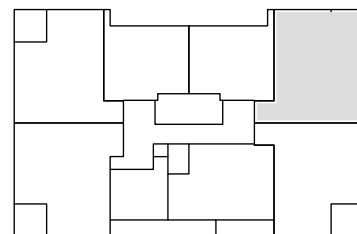

COMPLEX : 30310000
 ADRES : Aalscholverpad 18
 BOUWJAAR : 2022
 OPMERKING : geringe afwijking mogelijk
 Aan deze tekeningen kunnen geen rechten worden ontleend

WONINGTYPE : Type C1sp SH blok 1
 VERDIEPING : eerste verdieping
 AANTAL KAMERS : 3
 DATUM : 06-05-2022
 WIJZIGING : 15-06-2022

TECHNISCHE GEGEVENS

Omschrijving	Rc (m2.K/W)
begane grondvloer	3,50
gevels	4,50
dak	6,00
index energie	A++

Wijze van ventileren: mechanische af- en toevoer (collectieve luchtbehandeling)
 Wijze van verwarmen: collectieve bodemwarmtepomp d.m.v. vloerverwarming
 3 stuks Pv-panelen met een max. vermogen van 415 WP per stuk.

OPPERVLAKTEN (conform NEN 2580)

Omschrijving	vloeroppervlakte (m2 NVO)
hal	2,40m ²
toilet	1,20m ²
woonkamer	16,00m ²
keuken	5,60m ²
lengte aanrechtblad	1800mm
badkamer	3,30m ²
slaapkamer 1	11,00m ²
technische ruimte	2,40m ²

Totaal GO ca. 44,10m²
 (dit is inclusief de wanden)

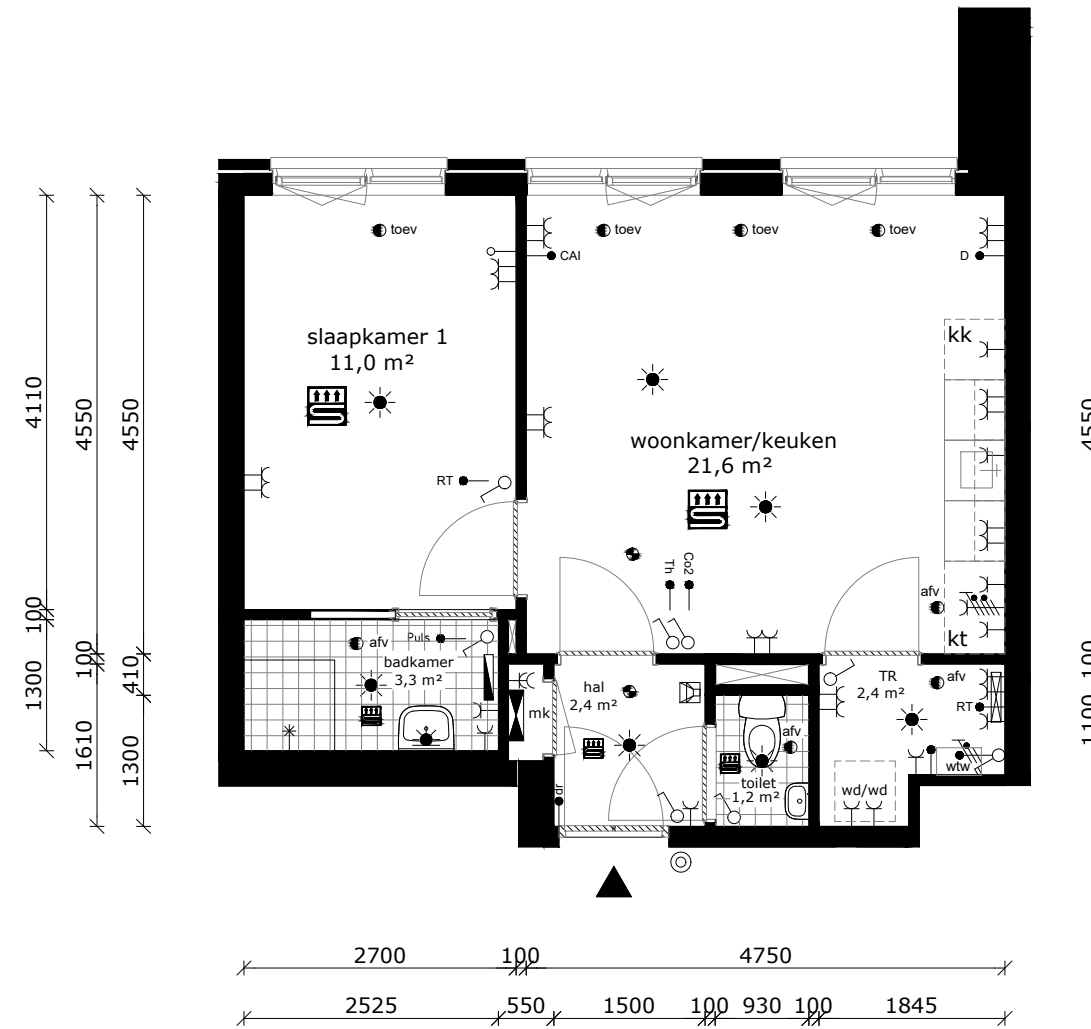

- wandlichtpunt
- plafondlichtpunt
- wandcontactdoos dubbel geaard
- wandcontactdoos enkel geaard
- schakelaar
- wisselschakelaar
- serieschakelaar
- bedrade leiding
- onbedrade leiding
- cai _ antenne installatie
- D _ data installatie
- th _ thermostat
- RT _ ruimte thermostat
- co2 _ co2 sensor
- dr _ vrijloopdranger
- © drukknoop bel
- perilex (tbv kooktoestel)
- aansluiting pv-panelen
- elektrische radiator
- verdeler vloerverwarming
- rookmelder
- afv _ afvoerpunt tbv mv
- toev _ toevoerpunt tbv mv
- groepenkast
- WTW mechanische ventilatie unit v.z.v. warmte terugwinning
- wm wasmachine (opstelplaats)
- wd wasdroger (opstelplaats)
- kt kooktoestel (opstelplaats)
- kk koelkast (opstelplaats)
- intercom
- vloerverwarming

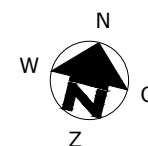
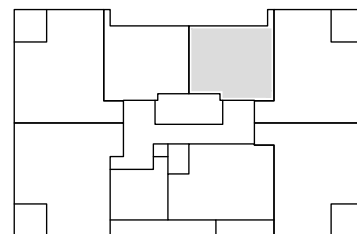

COMPLEX : 30310000
 ADRES : Aalscholverpad 20
 BOUWJAAR : 2022
 OPMERKING : geringe afwijking mogelijk
 Aan deze tekeningen kunnen geen rechten worden ontleend

WONINGTYPE : Type D1sp SH blok 1
 VERDIEPING : eerste verdieping
 AANTAL KAMERS : 2
 DATUM : 06-05-2022
 WIJZIGING : 15-06-2022

TECHNISCHE GEGEVENS

Omschrijving	Rc (m2.K/W)
begane grondvloer	3,50
gevels	4,50
dak	6,00
index energie	A++

Wijze van ventileren: mechanische af- en toevoer (collectieve luchtbehandeling)
 Wijze van verwarmen: collectieve bodemwarmtepomp d.m.v. vloerverwarming
 3 stuks Pv-panels met een max. vermogen van 415 WP per stuk.

OPPERVLAKTEN (conform NEN 2580)

Omschrijving	vloeroppervlakte (m2 NVO)
hal	2,40m ²
toilet	1,20m ²
woonkamer	16,00m ²
keuken	5,60m ²
lengte aanrechtblad	1800mm
badkamer	3,30m ²
slaapkamer 1	11,00m ²
technische ruimte	2,40m ²

Totaal GO ca. 44,10m²
 (dit is inclusief de wanden)

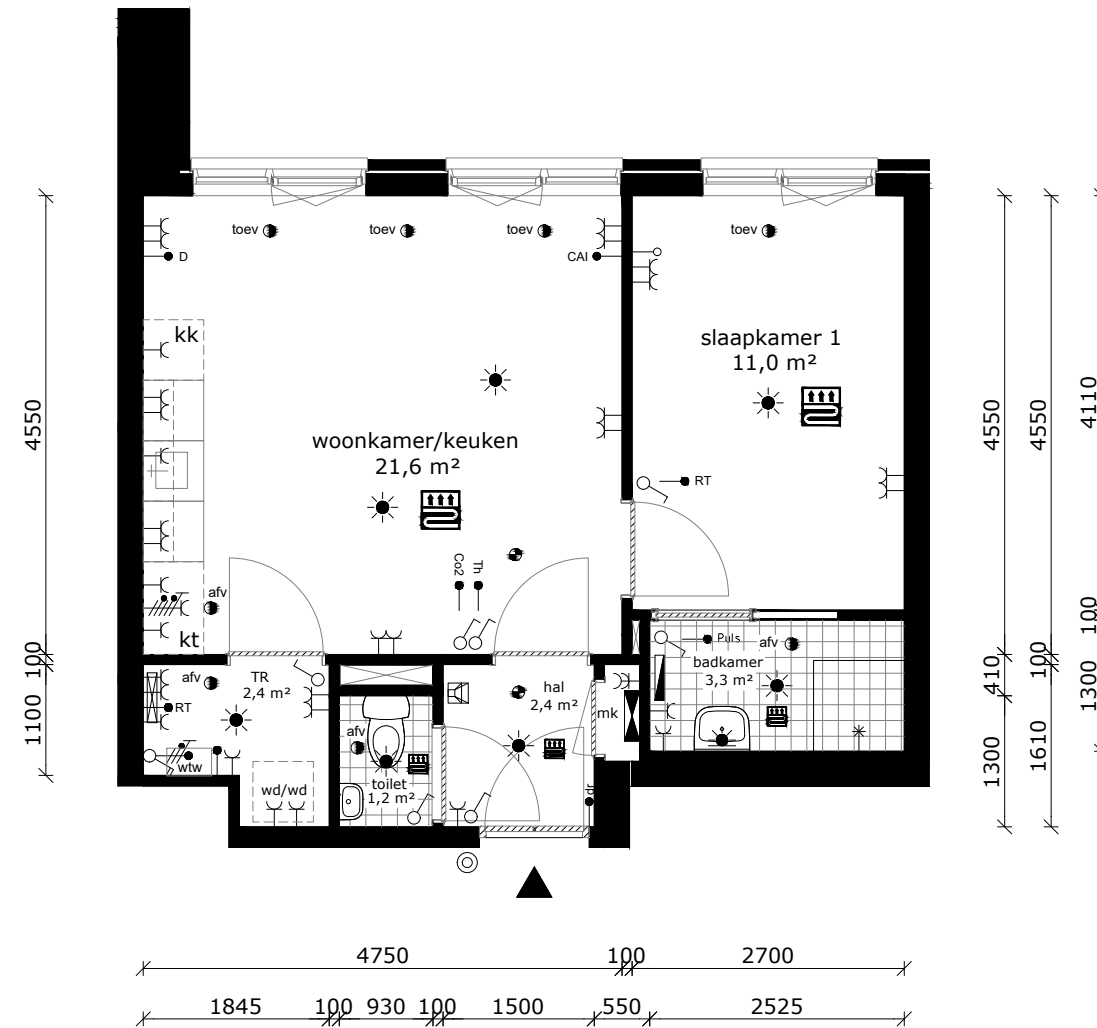

	wandlichtpunt
	plafondlichtpunt
	wandcontactdoos dubbel geaard
	wandcontactdoos enkel geaard
	schakelaar
	wisselschakelaar
	serieschakelaar
	bedrade leiding
	onbedrade leiding
	antenne installatie
	data installatie
	thermostaat
	ruimte thermostaat
	co2 sensor
	vrijloopdranger
	druknop bel
	perilex (tbv kooktoestel)
	aansluiting pv-panels
	elektrische radiator
	verdeler vloerverwarming
	rookmelder
	afvoerpunt tbv mv
	toevoerpunt tbv mv
	groepenkast
	WTW mechanische ventilatie unit v.z.v. warmte terugwinning
	wasmachine (opstelplaats)
	wasdroger (opstelplaats)
	kooktoestel (opstelplaats)
	koelkast (opstelplaats)
	intercom
	vloerverwarming

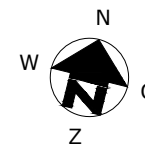
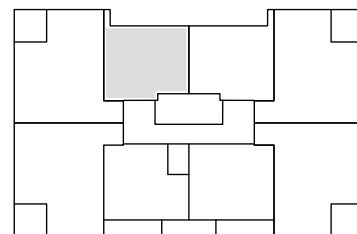

COMPLEX : 30310000
 ADRES : Aalscholverpad 22
 BOUWJAAR : 2022
 OPMERKING : geringe afwijking mogelijk
 Aan deze tekeningen kunnen geen rechten worden ontleend

WONINGTYPE : Type D1 SH blok 1
 VERDIEPING : tweede verdieping
 AANTAL KAMERS : 2
 DATUM : 06-05-2022
 WIJZIGING : 15-06-2022

TECHNISCHE GEGEVENS

Omschrijving	Rc (m2.K/W)
begane grondvloer	3,50
gevels	4,50
dak	6,00
index energie	A++

Wijze van ventileren: mechanische af- en toevoer (collectieve luchtbehandeling)
 Wijze van verwarmen: collectieve bodemwarmtepomp d.m.v. vloerverwarming
 3 stuks Pv-panelen met een max. vermogen van 415 WP per stuk.

OPPERVLAKTEN (conform NEN 2580)

Omschrijving	vloeroppervlakte (m2 NVO)
hal	9,40m ²
toilet	1,20m ²
woonkamer	22,60m ²
keuken	5,60m ²
lengte aanrechtblad	1800mm
badkamer	2,60m ²
slaapkamer 1	12,90m ²
slaapkamer 2	9,40m ²
technische ruimte	1,90m ²
balkon	7,20m ²
berging (extern)	5,30m ²
Totaal GO (dit is inclusief de wanden)	ca. 68,40m ²

- wandlichtpunt
- plafondlichtpunt
- wandcontactdoos dubbel geaard
- wandcontactdoos enkel geaard
- schakelaar
- wisselschakelaar
- serieschakelaar
- bedrade leiding
- onbedrade leiding
- antenne installatie
- data installatie
- thermostaat
- ruimte thermostaat
- co2 sensor
- vrijloopdranger
- drukknoop bel
- perilex (tbv kooktoestel)
- aansluiting pv-panelen
- elektrische radiator
- verdeler vloerverwarming
- rookmelder
- afvoerpunt tbv mv
- toevoerpunt tbv mv
- groepenkast
- mechanische ventilatie unit v.z.v. warmte terugwinning
- wasmachine (opstelplaats)
- wasdroger (opstelplaats)
- kooktoestel (opstelplaats)
- koelkast (opstelplaats)
- intercom
- vloerverwarming

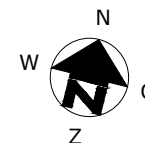
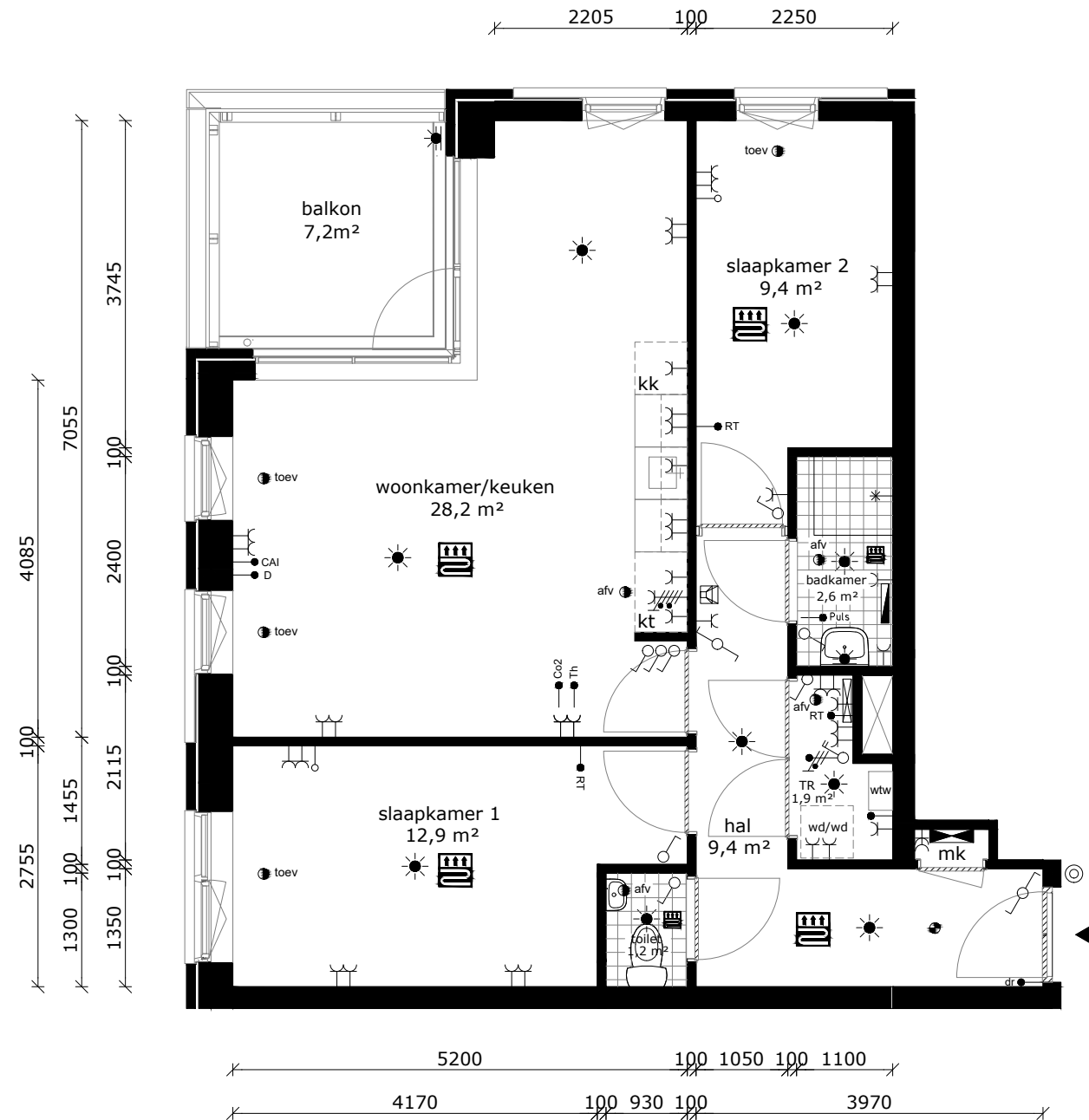
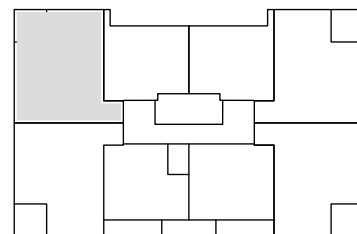

COMPLEX : 30310000
 ADRES : Aalscholverpad 24
 BOUWJAAR : 2022
 OPMERKING : geringe afwijking mogelijk
 Aan deze tekeningen kunnen geen rechten worden ontleend

WONINGTYPE : Type C1 SH blok 1
 VERDIEPING : tweede verdieping
 AANTAL KAMERS : 3
 DATUM : 06-05-2022
 WIJZIGING : 15-06-2022

TECHNISCHE GEGEVENS

Omschrijving	Rc (m2.K/W)
begane grondvloer	3,50
gevels	4,50
dak	6,00
index energie	A++

Wijze van ventileren: mechanische af- en toevoer (collectieve luchtbehandeling)
 Wijze van verwarmen: collectieve bodemwarmtepomp d.m.v. vloerverwarming
 3 stuks Pv-panelen met een max. vermogen van 415 WP per stuk.

OPPERVLAKTEN (conform NEN 2580)

Omschrijving	vloeroppervlakte (m2 NVO)
hal	9,60m ²
toilet	1,20m ²
woonkamer	22,60m ²
keuken	5,60m ²
lengte aanrechtblad	1800mm
badkamer	2,60m ²
slaapkamer 1	12,50m ²
slaapkamer 2	8,90m ²
technische ruimte	2,00m ²
balkon	7,20m ²
berging (extern)	7,20m ²
Totaal GO (dit is inclusief de wanden)	ca. 68,70m ²

	wandlichtpunt
	plafondlichtpunt
	wandcontactdoos dubbel geaard
	wandcontactdoos enkel geaard
	schakelaar
	wisselschakelaar
	serieschakelaar
	bedrade leiding
	onbedrade leiding
cai	antenne installatie
D	data installatie
th	thermostaat
RT	ruimte thermostaat
co2	co2 sensor
dr	vrijloopdranger
	druknop bel
	perilex (tbv kooktoestel)
	aansluiting pv-panelen
	elektrische radiator
	verdeler vloerverwarming
	rookmelder
afv	afvoerpunt tbv mv
toev	toevoerpunt tbv mv
	groepenkast
WTW	mechanische ventilatie unit v.z.v. warmte terugwinning
wm	wasmachine (opstelplaats)
wd	wasdroger (opstelplaats)
kt	kooktoestel (opstelplaats)
kk	koelkast (opstelplaats)
	intercom
	vloerverwarming

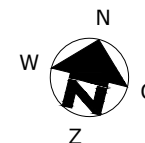
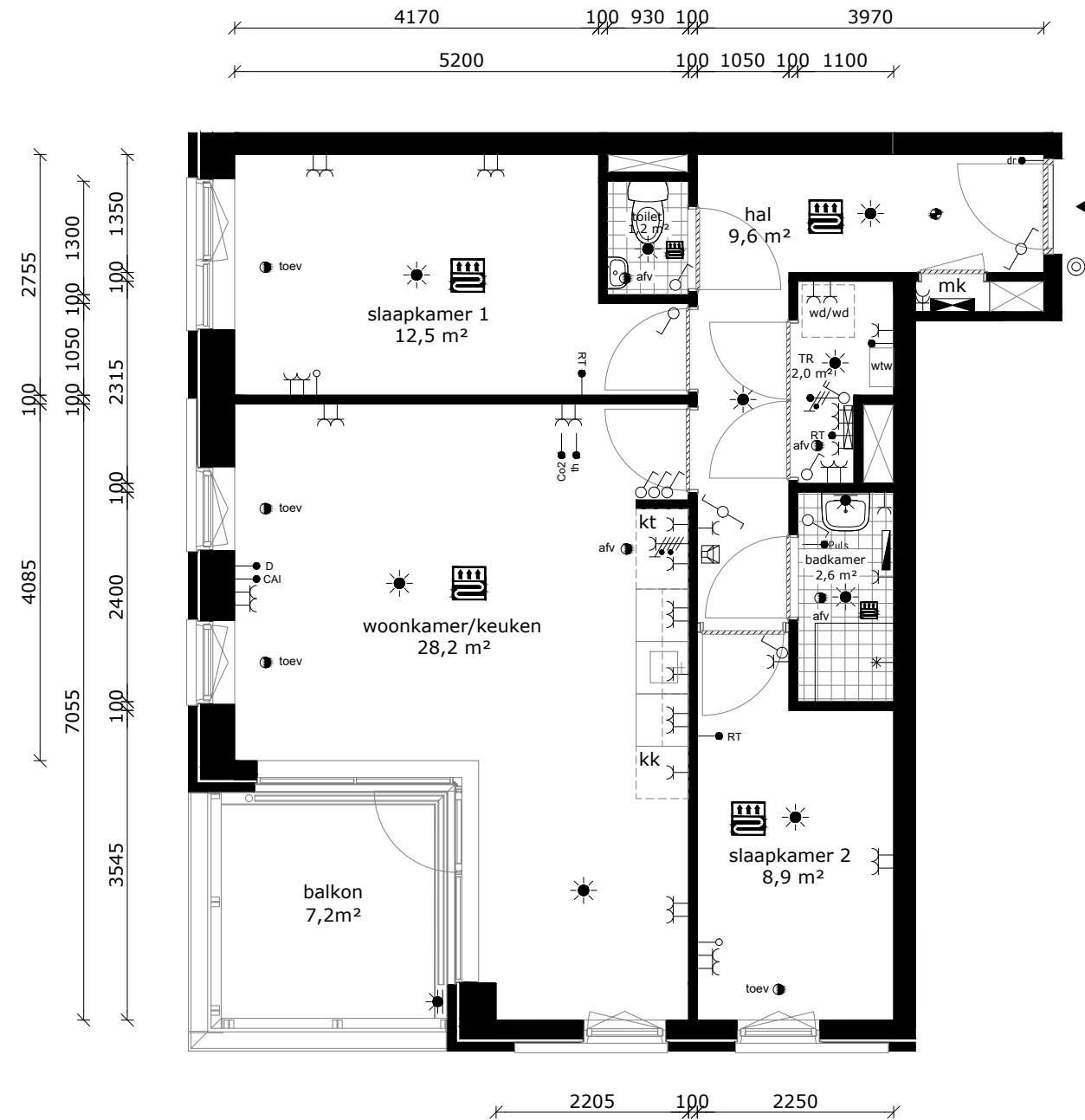
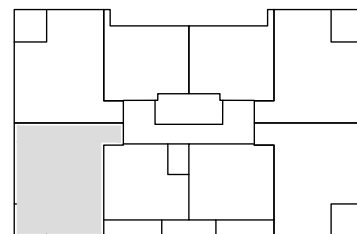

COMPLEX : 30310000
 ADRES : Aalscholverpad 26
 BOUWJAAR : 2022
 OPMERKING : geringe afwijking mogelijk
 Aan deze tekeningen kunnen geen rechten worden ontleend

WONINGTYPE : Type C2 SH blok 1
 VERDIEPING : tweede verdieping
 AANTAL KAMERS : 3
 DATUM : 06-05-2022
 WIJZIGING : 15-06-2022

TECHNISCHE GEGEVENS

Omschrijving	Rc (m2.K/W)
begane grondvloer	3,50
gevels	4,50
dak	6,00
index energie	A++

Wijze van ventileren: mechanische af- en toevoer (collectieve luchtbehandeling)
 Wijze van verwarmen: collectieve bodemwarmtepomp d.m.v. vloerverwarming
 3 stuks Pv-panelen met een max. vermogen van 415 WP per stuk.

OPPERVLAKTEN (conform NEN 2580)

Omschrijving	vloeroppervlakte (m2 NVO)
hal	3,00m ²
toilet	1,20m ²
woonkamer	13,70m ²
keuken	5,60m ²
lengte aanrechtblad	1800mm
badkamer	2,90m ²
slaapkamer 1	10,10m ²
technische ruimte	2,90m ²
balkon	4,90m ²

Totaal GO ca. 41,60m²
 (dit is inclusief de wanden)

	wandlichtpunt
	plafondlichtpunt
	wandcontactdoos dubbel geaard
	wandcontactdoos enkel geaard
	schakelaar
	wisselschakelaar
	serieschakelaar
	bedrade leiding
	onbedrade leiding
	antenne installatie
	data installatie
	thermostaat
	ruimte thermostaat
	co2 sensor
	vrijloopdranger
	druknop bel
	perilex (tbv kooktoestel)
	aansluiting pv-panelen
	elektrische radiator
	verdelers vloerverwarming
	rookmelder
	afvoerpunt tbv mv
	toevoerpunt tbv mv
	groepenkast
	mechanische ventilatie unit v.z.v. warmte terugwinning
	wasmachine (opstelplaats)
	wasdroger (opstelplaats)
	kooktoestel (opstelplaats)
	koelkast (opstelplaats)
	intercom
	vloerverwarming

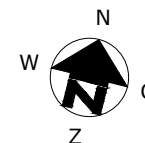
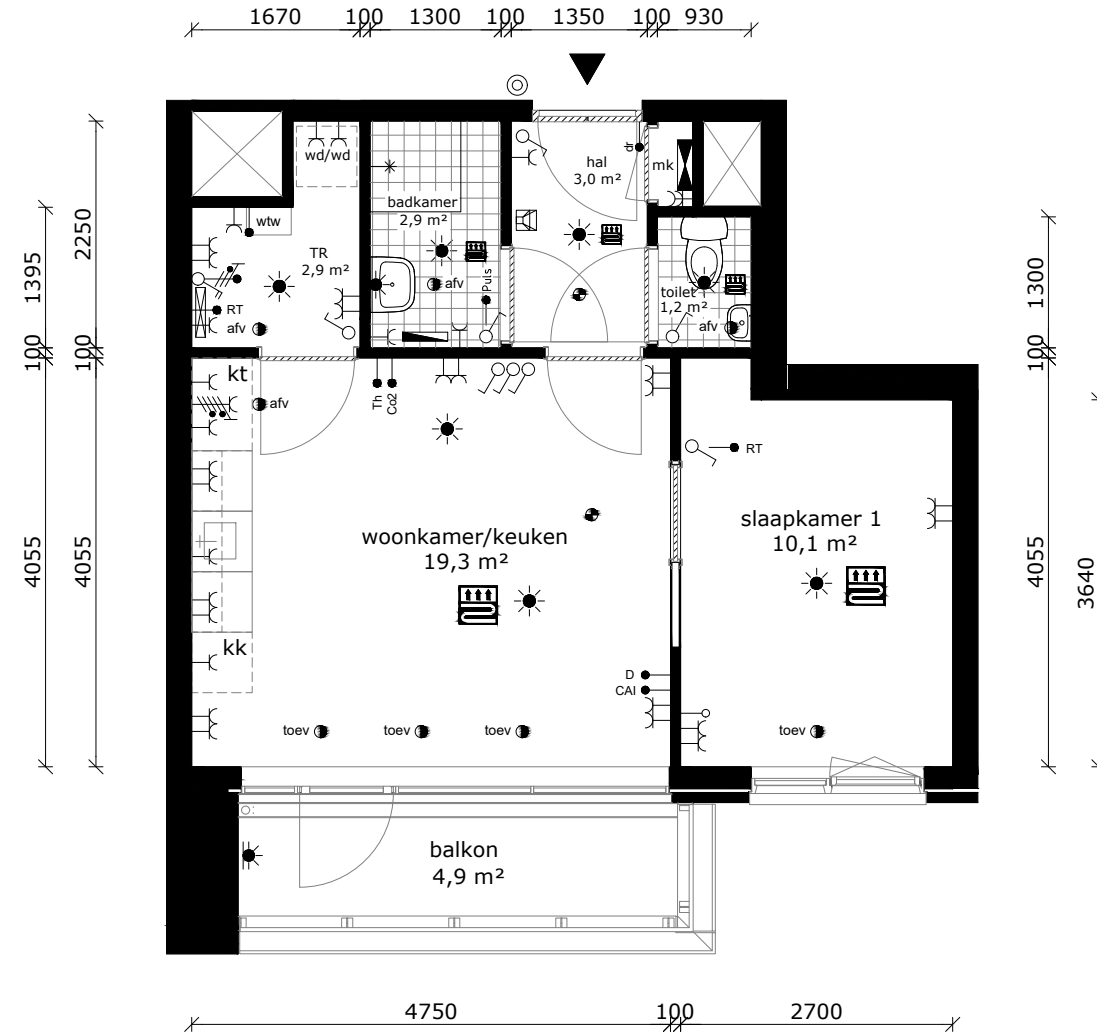
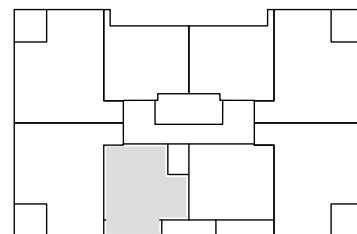

COMPLEX : 30310000
 ADRES : Aalscholverpad 28
 BOUWJAAR : 2022
 OPMERKING : geringe afwijking mogelijk
 Aan deze tekeningen kunnen geen rechten worden ontleend

WONINGTYPE : Type D2 SH blok 1
 VERDIEPING : tweede verdieping
 AANTAL KAMERS : 2
 DATUM : 06-05-2022
 WIJZIGING : 15-06-2022

TECHNISCHE GEGEVENS

Omschrijving	Rc (m2.K/W)
begane grondvloer	3,50
gevels	4,50
dak	6,00
index energie	A++

Wijze van ventileren: mechanische af- en toevoer (collectieve luchtbehandeling)
 Wijze van verwarmen: collectieve bodemwarmtepomp d.m.v. vloerverwarming
 3 stuks Pv-panelen met een max. vermogen van 415 WP per stuk.

OPPERVLAKTEN (conform NEN 2580)

Omschrijving	vloeroppervlakte (m2 NVO)
hal	3,00m ²
toilet	1,20m ²
woonkamer	13,70m ²
keuken	5,60m ²
lengte aanrechtblad	1800mm
badkamer	2,90m ²
slaapkamer 1	10,10m ²
technische ruimte	2,90m ²
balkon	4,90m ²

Totaal GO ca. 41,60m²
 (dit is inclusief de wanden)

	wandlichtpunt
	plafondlichtpunt
	wandcontactdoos dubbel geaard
	wandcontactdoos enkel geaard
	schakelaar
	wisselschakelaar
	serieschakelaar
	bedrade leiding
	onbedrade leiding
	cai antenne installatie
	D data installatie
	th thermostaat
	RT ruimte thermostaat
	co2 co2 sensor
	dr vrijloopdranger
	druknop bel
	perilex (tbv kooktoestel)
	aansluiting pv-panelen
	elektrische radiator
	verdeler vloerverwarming
	rookmelder
	afv afvoerpunt tbv mv
	toev toevoerpunt tbv mv
	groepenkast
	WTW mechanische ventilatie unit v.z.v warmte terugwinning
	wm wasmachine (opstelplaats)
	wd wasdroger (opstelplaats)
	kt kooktoestel (opstelplaats)
	kk koelkast (opstelplaats)
	intercom
	vloerverwarming

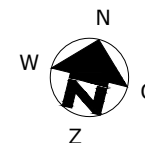
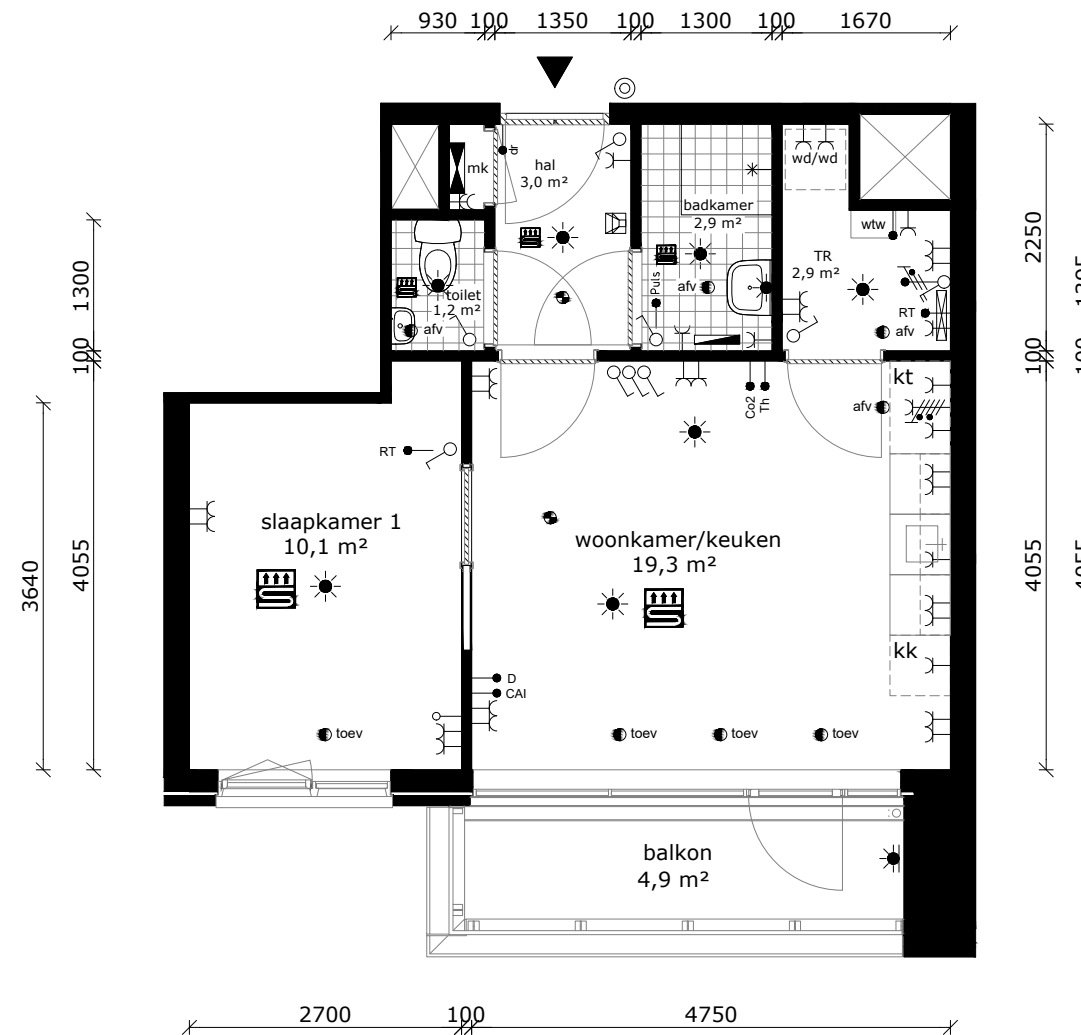
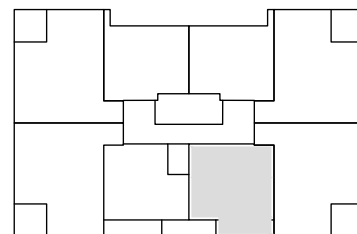

COMPLEX : 30310000
 ADRES : Aalscholverpad 30
 BOUWJAAR : 2022
 OPMERKING : geringe afwijking mogelijk
 Aan deze tekeningen kunnen geen rechten worden ontleend

WONINGTYPE : Type D2sp SH blok 1
 VERDIEPING : tweede verdieping
 AANTAL KAMERS : 2
 DATUM : 06-05-2022
 WIJZIGING : 15-06-2022

TECHNISCHE GEGEVENS

Omschrijving	Rc (m2.K/W)
begane grondvloer	3,50
gevels	4,50
dak	6,00
index energie	A++

Wijze van ventileren: mechanische af- en toevoer (collectieve luchtbehandeling)
 Wijze van verwarmen: collectieve bodemwarmtepomp d.m.v. vloerverwarming
 3 stuks Pv-panelen met een max. vermogen van 415 WP per stuk.

OPPERVLAKTEN (conform NEN 2580)

Omschrijving	vloeroppervlakte (m2 NVO)
hal	9,60m ²
toilet	1,20m ²
woonkamer	22,60m ²
keuken	5,60m ²
lengte aanrechtblad	1800mm
badkamer	2,60m ²
slaapkamer 1	12,50m ²
slaapkamer 2	8,90m ²
technische ruimte	2,00m ²
balkon	7,20m ²
berging (extern)	5,00m ²
Totaal GO (dit is inclusief de wanden)	ca. 68,70m ²

- wandlichtpunt
- plafondlichtpunt
- wandcontactdoos dubbel geaard
- wandcontactdoos enkel geaard
- schakelaar
- wisselschakelaar
- serieschakelaar
- bedrade leiding
- onbedrade leiding
- cai antenne installatie
- D data installatie
- th thermostaat
- RT ruimte thermostaat
- co2 co2 sensor
- dr vrijloopdranger
- dr knop bel
- perilex (tbv kooktoestel)
- aansluiting pv-panelen
- elektrische radiator
- verdeler vloerverwarming
- rookmelder
- afv afvoerpunt tbv mv
- toev toevoerpunt tbv mv
- groepenkast
- WTW mechanische ventilatie unit v.z.v warmte terugwinning
- wm wasmachine (opstelplaats)
- wd wasdroger (opstelplaats)
- kt kooktoestel (opstelplaats)
- kk koelkast (opstelplaats)
- intercom
- vloerverwarming

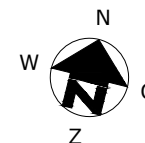
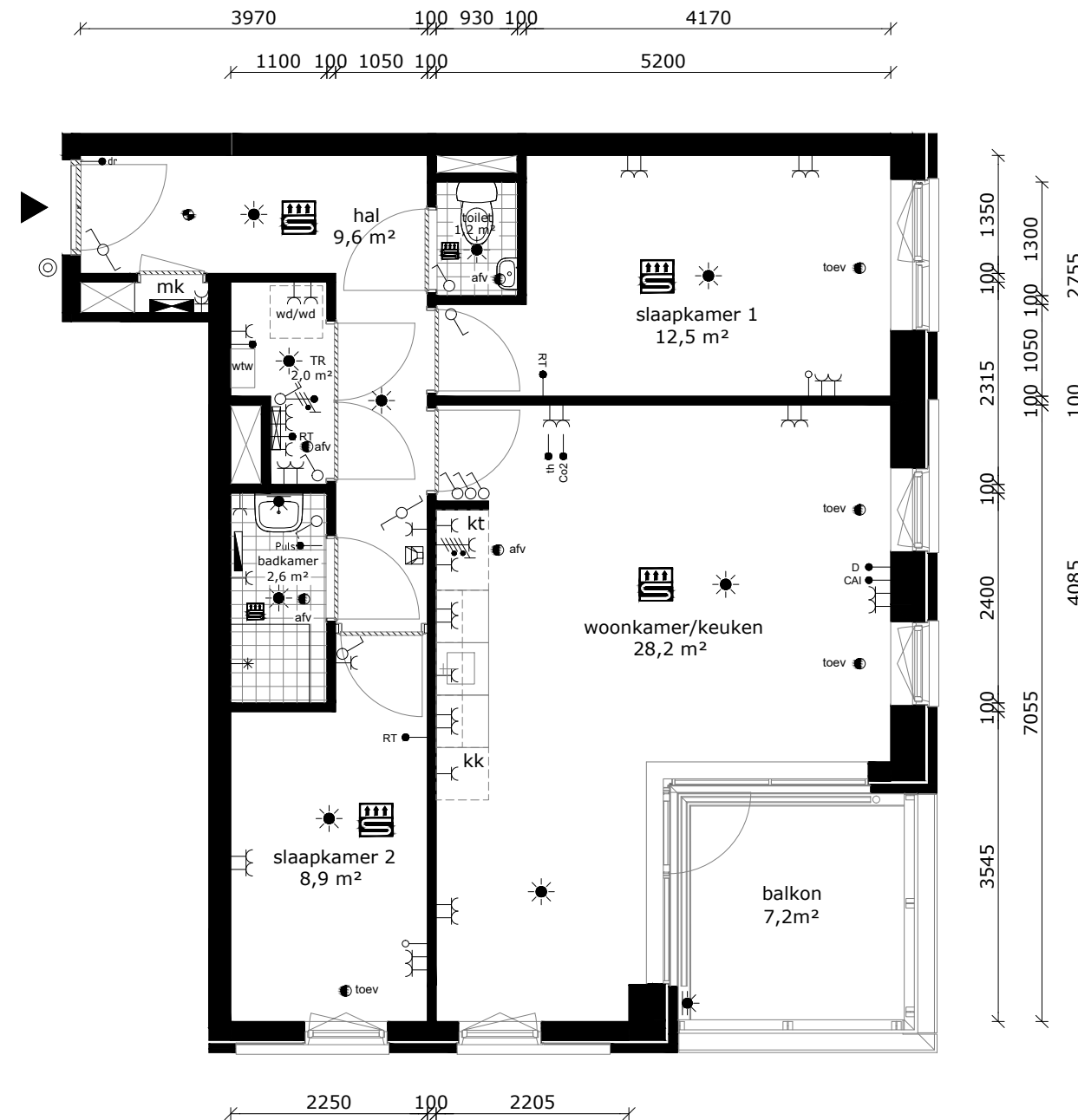
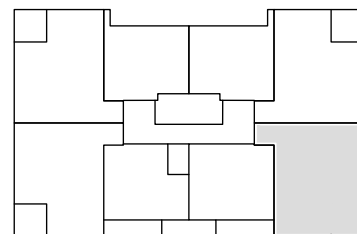

COMPLEX : 30310000
 ADRES : Aalscholverpad 32
 BOUWJAAR : 2022
 OPMERKING : geringe afwijking mogelijk
 Aan deze tekeningen kunnen geen rechten worden ontleend

WONINGTYPE : Type C2sp SH blok 1
 VERDIEPING : tweede verdieping
 AANTAL KAMERS : 3
 DATUM : 06-05-2022
 WIJZIGING : 15-06-2022

TECHNISCHE GEGEVENS

Omschrijving	Rc (m2.K/W)
begane grondvloer	3,50
gevels	4,50
dak	6,00
index energie	A++

Wijze van ventileren: mechanische af- en toevoer (collectieve luchtbehandeling)
 Wijze van verwarmen: collectieve bodemwarmtepomp d.m.v. vloerverwarming
 3 stuks Pv-panelen met een max. vermogen van 415 WP per stuk.

OPPERVLAKTEN (conform NEN 2580)

Omschrijving	vloeroppervlakte (m2 NVO)
hal	9,40m ²
toilet	1,20m ²
woonkamer	22,60m ²
keuken	5,60m ²
lengte aanrechtblad	1800mm
badkamer	2,60m ²
slaapkamer 1	12,90m ²
slaapkamer 2	9,40m ²
technische ruimte	1,90m ²
balkon	7,20m ²
berging (extern)	5,20m ²
Totaal GO (dit is inclusief de wanden)	ca. 68,40m ²

- wandlichtpunt
- plafondlichtpunt
- wandcontactdoos dubbel geaard
- wandcontactdoos enkel geaard
- schakelaar
- wisselschakelaar
- serieschakelaar
- bedrade leiding
- onbedrade leiding
- antenne installatie
- data installatie
- thermostaat
- ruimte thermostaat
- co2 sensor
- vrijloopdranger
- drukknoop bel
- perilex (tbv kooktoestel)
- aansluiting pv-panelen
- elektrische radiator
- verdeler vloerverwarming
- rookmelder
- afvoerpunt tbv mv
- toevoerpunt tbv mv
- groepenkast
- mechanische ventilatie unit v.z.v. warmte terugwinning
- wasmachine (opstelplaats)
- wasdroger (opstelplaats)
- kooktoestel (opstelplaats)
- koelkast (opstelplaats)
- intercom
- vloerverwarming

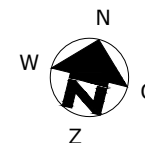
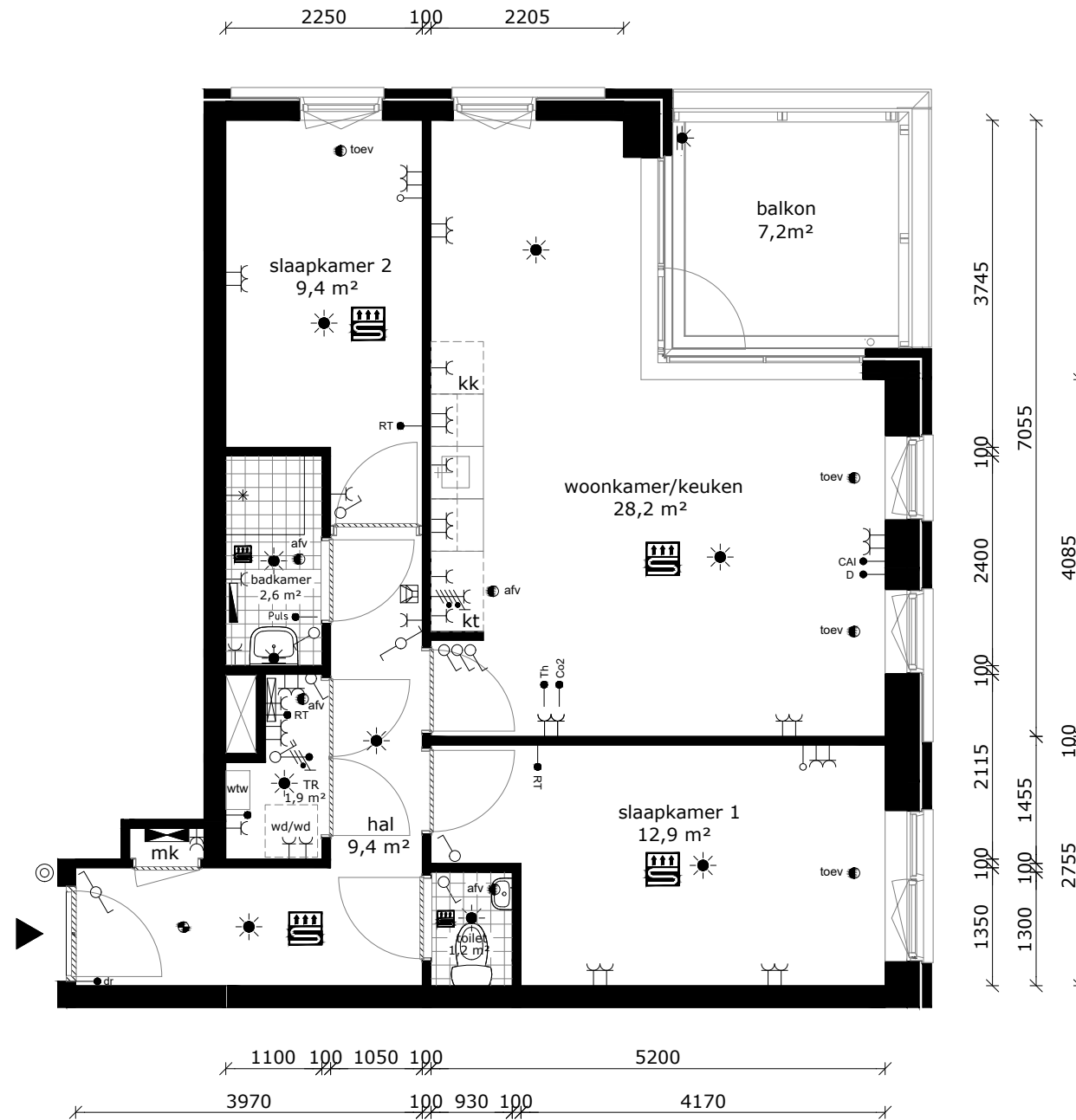
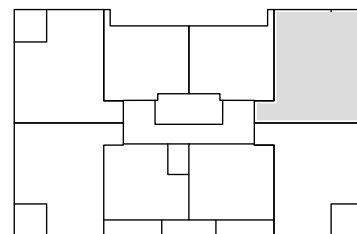

COMPLEX : 30310000
 ADRES : Aalscholverpad 34
 BOUWJAAR : 2022
 OPMERKING : geringe afwijking mogelijk
 Aan deze tekeningen kunnen geen rechten worden ontleend

WONINGTYPE : Type C1sp SH blok 1
 VERDIEPING : tweede verdieping
 AANTAL KAMERS : 3
 DATUM : 06-05-2022
 WIJZIGING : 15-06-2022

TECHNISCHE GEGEVENS

Omschrijving	Rc (m2.K/W)
begane grondvloer	3,50
gevels	4,50
dak	6,00
index energie	A++

Wijze van ventileren: mechanische af- en toevoer (collectieve luchtbehandeling)
 Wijze van verwarmen: collectieve bodemwarmtepomp d.m.v. vloerverwarming
 3 stuks Pv-panelen met een max. vermogen van 415 WP per stuk.

OPPERVLAKTEN (conform NEN 2580)

Omschrijving	vloeroppervlakte (m2 NVO)
hal	2,40m ²
toilet	1,20m ²
woonkamer	16,00m ²
keuken	5,60m ²
lengte aanrechtblad	1800mm
badkamer	3,30m ²
slaapkamer 1	11,00m ²
technische ruimte	2,40m ²

Totaal GO ca. 44,10m²
 (dit is inclusief de wanden)

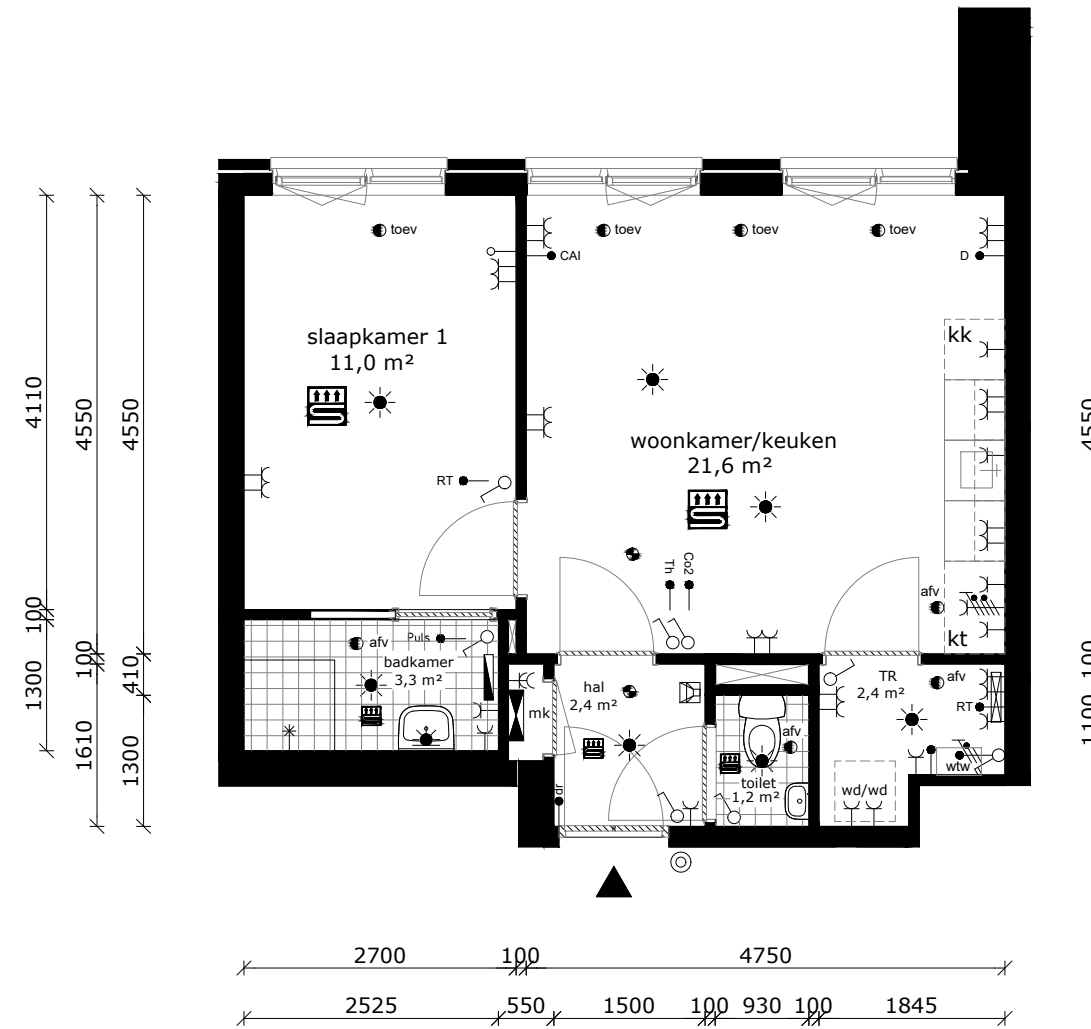

- wandlichtpunt
- plafondlichtpunt
- wandcontactdoos dubbel geaard
- wandcontactdoos enkel geaard
- schakelaar
- wisselschakelaar
- serieschakelaar
- bedrade leiding
- onbedrade leiding
- cai _ antenne installatie
- D _ data installatie
- th _ thermostat
- RT _ ruimte thermostat
- co2 _ co2 sensor
- dr _ vrijloopdranger
- © _ drukknoop bel
- perilex (tbv kooktoestel)
- aansluiting pv-panelen
- elektrische radiator
- verdeler vloerverwarming
- rookmelder
- afv _ afvoerpunt tbv mv
- toev _ toevoerpunt tbv mv
- groepenkast
- WTW mechanische ventilatie unit v.z.v. warmte terugwinning
- wm wasmachine (opstelplaats)
- wd wasdroger (opstelplaats)
- kt kooktoestel (opstelplaats)
- kk koelkast (opstelplaats)
- intercom
- vloerverwarming

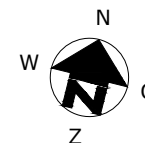
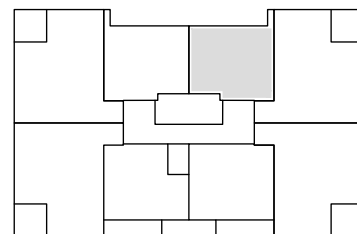

COMPLEX : 30310000
 ADRES : Aalscholverpad 36
 BOUWJAAR : 2022
 OPMERKING : geringe afwijking mogelijk
 Aan deze tekeningen kunnen geen rechten worden ontleend

WONINGTYPE : Type D1sp SH blok 1
 VERDIEPING : tweede verdieping
 AANTAL KAMERS : 2
 DATUM : 06-05-2022
 WIJZIGING : 15-06-2022

TECHNISCHE GEGEVENS

Omschrijving	Rc (m2.K/W)
begane grondvloer	3,50
gevels	4,50
dak	6,00
index energie	A++

Wijze van ventileren: mechanische af- en toevoer (collectieve luchtbehandeling)
 Wijze van verwarmen: collectieve bodemwarmtepomp d.m.v. vloerverwarming
 3 stuks Pv-panelen met een max. vermogen van 415 WP per stuk.

OPPERVLAKTEN (conform NEN 2580)

Omschrijving	vloeroppervlakte (m2 NVO)
hal	2,40m ²
toilet	1,20m ²
woonkamer	16,00m ²
keuken	5,60m ²
lengte aanrechtblad	1800mm
badkamer	3,30m ²
slaapkamer 1	11,00m ²
technische ruimte	2,40m ²

Totaal GO ca. 44,10m²
 (dit is inclusief de wanden)

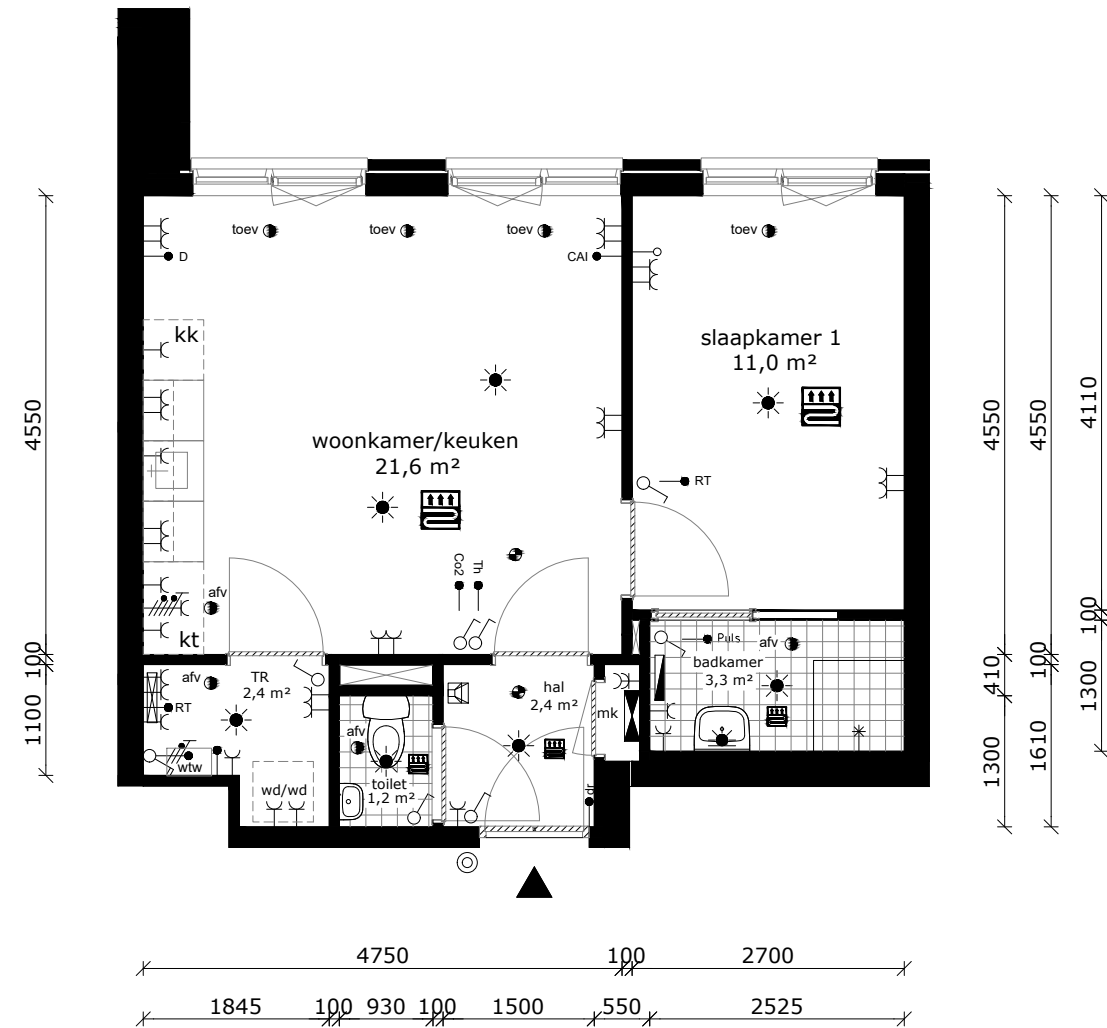

	wandlichtpunt
	plafondlichtpunt
	wandcontactdoos dubbel geaard
	wandcontactdoos enkel geaard
	schakelaar
	wisselschakelaar
	serieschakelaar
	bedrade leiding
	onbedrade leiding
	caï antenne installatie
	D data installatie
	th thermostaat
	RT ruimte thermostaat
	co2 co2 sensor
	dr vrijloopdranger
	Ⓞ drukknoop bel
	perilex (tbv kooktoestel)
	aansluiting pv-panelen
	elektrische radiator
	verdeler vloerverwarming
	rookmelder
	afv afvoerpunt tbv mv
	toev toevoerpunt tbv mv
	groepenkast
	WTW mechanische ventilatie unit v.z.v. warmte terugwinning
	wm wasmachine (opstelplaats)
	wd wasdroger (opstelplaats)
	kt kooktoestel (opstelplaats)
	kk koelkast (opstelplaats)
	intercom
	vloerverwarming

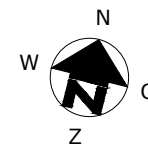
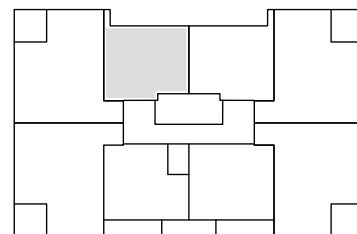

COMPLEX : 30310000
 ADRES : Aalscholverpad 38
 BOUWJAAR : 2022
 OPMERKING : geringe afwijking mogelijk
 Aan deze tekeningen kunnen geen rechten worden ontleend

WONINGTYPE : Type D1 SH blok 1
 VERDIEPING : derde verdieping
 AANTAL KAMERS : 2
 DATUM : 06-05-2022
 WIJZIGING : 15-06-2022

TECHNISCHE GEGEVENS

Omschrijving	Rc (m2.K/W)
begane grondvloer	3,50
gevels	4,50
dak	6,00
index energie	A++

Wijze van ventileren: mechanische af- en toevoer (collectieve luchtbehandeling)
 Wijze van verwarmen: collectieve bodemwarmtepomp d.m.v. vloerverwarming
 3 stuks Pv-panels met een max. vermogen van 415 WP per stuk.

OPPERVLAKTEN (conform NEN 2580)

Omschrijving	vloeroppervlakte (m2 NVO)
hal	9,40m ²
toilet	1,20m ²
woonkamer	22,60m ²
keuken	5,60m ²
lengte aanrechtblad	1800mm
badkamer	2,60m ²
slaapkamer 1	12,90m ²
slaapkamer 2	9,40m ²
technische ruimte	1,90m ²
balkon	7,20m ²
berging (extern)	5,20m ²
Totaal GO (dit is inclusief de wanden)	ca. 68,40m ²

	wandlichtpunt
	plafondlichtpunt
	wandcontactdoos dubbel geaard
	wandcontactdoos enkel geaard
	schakelaar
	wisselschakelaar
	serieschakelaar
	bedrade leiding
	onbedrade leiding
cai	antenne installatie
D	data installatie
th	thermostaat
RT	ruimte thermostaat
co2	co2 sensor
dr	vrijloopdranger
	druknop bel
	perilex (tbv kooktoestel)
	aansluiting pv-panelen
	elektrische radiator
	verdeler vloerverwarming
	rookmelder
afv	afvoerpunt tbv mv
toev	toevoerpunt tbv mv
	groepenkast
WTW	mechanische ventilatie unit v.z.v. warmte terugwinning
wm	wasmachine (opstelplaats)
wd	wasdroger (opstelplaats)
kt	kooktoestel (opstelplaats)
kk	koelkast (opstelplaats)
	intercom
	vloerverwarming

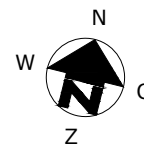
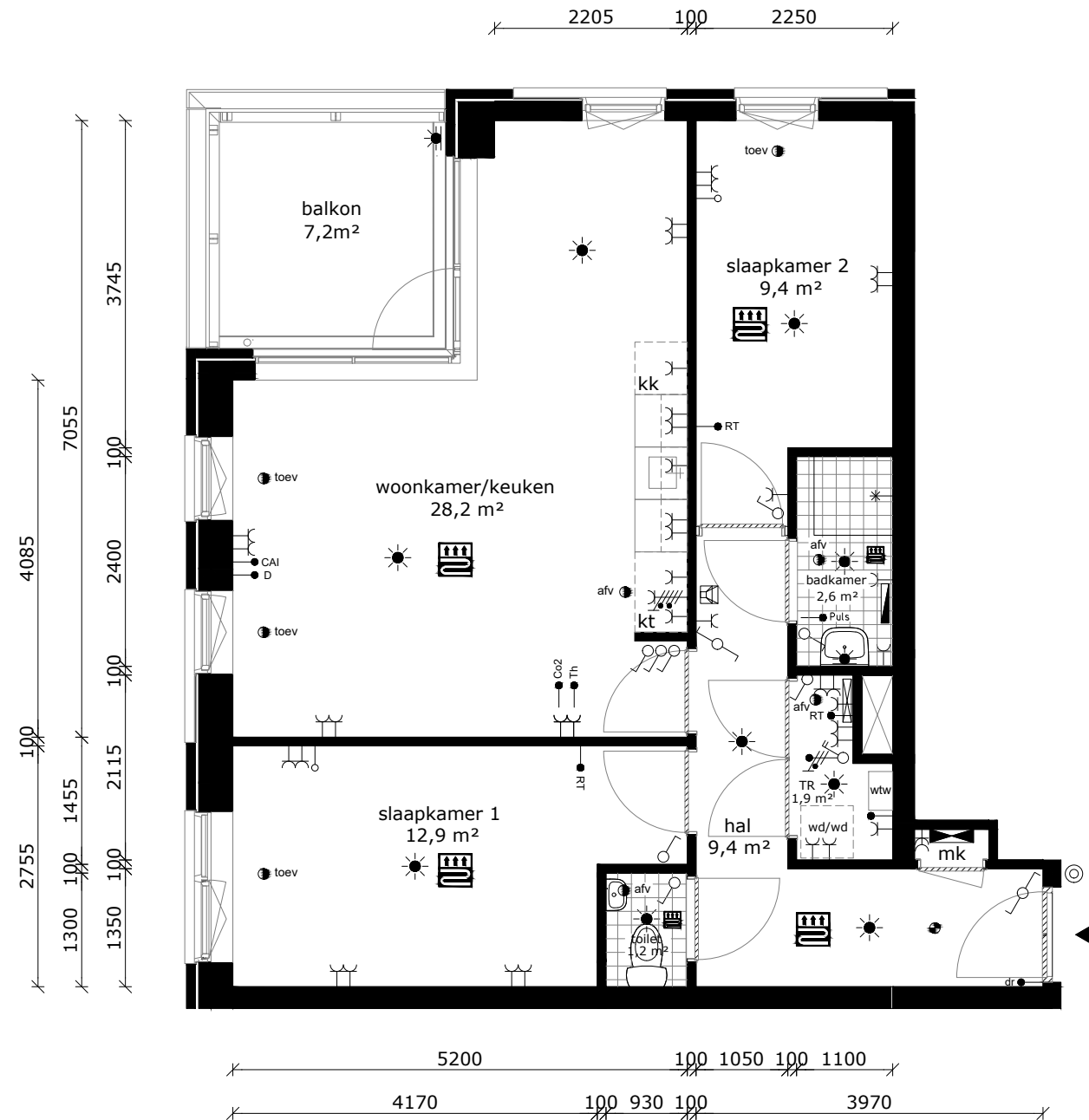
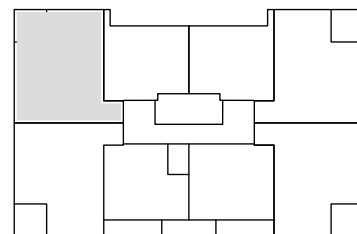

COMPLEX : 30310000
 ADRES : Aalscholverpad 40
 BOUWJAAR : 2022
 OPMERKING : geringe afwijking mogelijk
 Aan deze tekeningen kunnen geen rechten worden ontleend

WONINGTYPE : Type C1 SH blok 1
 VERDIEPING : derde verdieping
 AANTAL KAMERS : 3
 DATUM : 06-05-2022
 WIJZIGING : 15-06-2022

TECHNISCHE GEGEVENS

Omschrijving	Rc (m2.K/W)
begane grondvloer	3,50
gevels	4,50
dak	6,00
index energie	A++

Wijze van ventileren: mechanische af- en toevoer (collectieve luchtbehandeling)
 Wijze van verwarmen: collectieve bodemwarmtepomp d.m.v. vloerverwarming
 3 stuks Pv-panels met een max. vermogen van 415 WP per stuk.

OPPERVLAKTEN (conform NEN 2580)

Omschrijving	vloeroppervlakte (m2 NVO)
hal	9,60m ²
toilet	1,20m ²
woonkamer	22,60m ²
keuken	5,60m ²
lengte aanrechtblad	1800mm
badkamer	2,60m ²
slaapkamer 1	12,50m ²
slaapkamer 2	8,90m ²
technische ruimte	2,00m ²
balkon	7,20m ²
berging (extern)	5,20m ²
Totaal GO (dit is inclusief de wanden)	ca. 68,70m ²

	wandlichtpunt
	plafondlichtpunt
	wandcontactdoos dubbel geaard
	wandcontactdoos enkel geaard
	schakelaar
	wisselschakelaar
	serieschakelaar
	bedrade leiding
	onbedrade leiding
cai	antenne installatie
D	data installatie
th	thermostaat
RT	ruimte thermostaat
co2	co2 sensor
dr	vrijloopdranger
	druknop bel
	perilex (tbv kooktoestel)
	aansluiting pv-panels
	elektrische radiator
	verdeler vloerverwarming
	rookmelder
afv	afvoerpunt tbv mv
toev	toevoerpunt tbv mv
	groepenkast
WTW	mechanische ventilatie unit v.z.v. warmte terugwinning
wm	wasmachine (opstelplaats)
wd	wasdroger (opstelplaats)
kt	kooktoestel (opstelplaats)
kk	koelkast (opstelplaats)
	intercom
	vloerverwarming

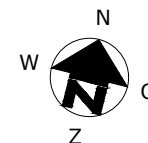
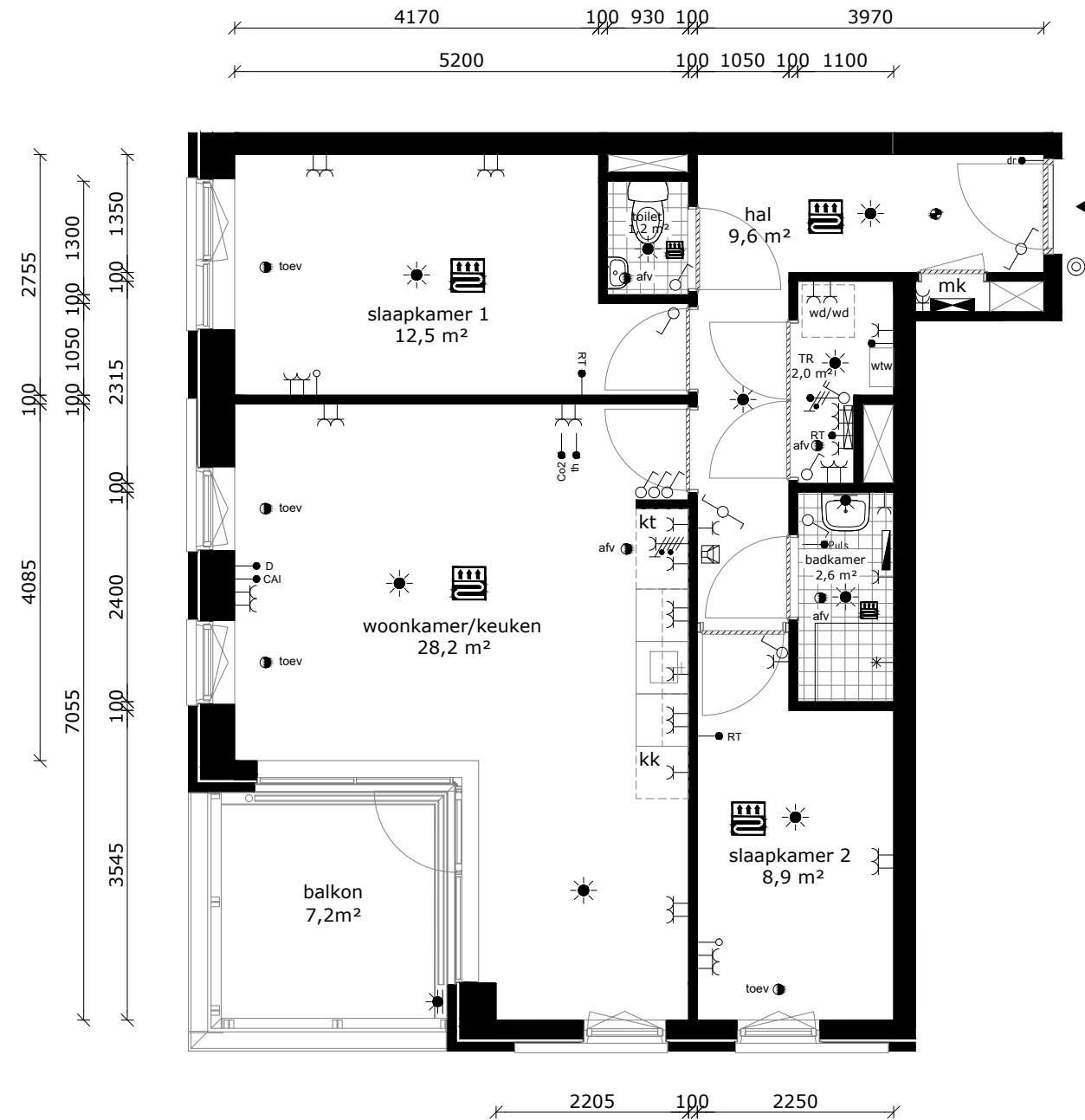
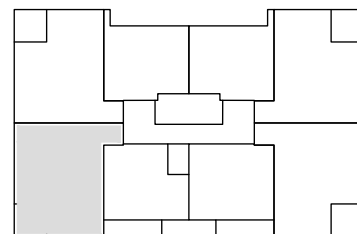

COMPLEX : 30310000
 ADRES : Aalscholverpad 42
 BOUWJAAR : 2022
 OPMERKING : geringe afwijking mogelijk
 Aan deze tekeningen kunnen geen rechten worden ontleend

WONINGTYPE : Type C2 SH blok 1
 VERDIEPING : derde verdieping
 AANTAL KAMERS : 3
 DATUM : 06-05-2022
 WIJZIGING : 15-06-2022

TECHNISCHE GEGEVENS

Omschrijving	Rc (m2.K/W)
begane grondvloer	3,50
gevels	4,50
dak	6,00
index energie	A++

Wijze van ventileren: mechanische af- en toevoer (collectieve luchtbehandeling)
 Wijze van verwarmen: collectieve bodemwarmtepomp d.m.v. vloerverwarming
 3 stuks Pv-panelen met een max. vermogen van 415 WP per stuk.

OPPERVLAKTEN (conform NEN 2580)

Omschrijving	vloeroppervlakte (m2 NVO)
hal	3,00m ²
toilet	1,20m ²
woonkamer	13,70m ²
keuken	5,60m ²
lengte aanrechtblad	1800mm
badkamer	2,90m ²
slaapkamer 1	10,10m ²
technische ruimte	2,90m ²
balkon	4,90m ²

Totaal GO ca. 41,60m²
 (dit is inclusief de wanden)

	wandlichtpunt
	plafondlichtpunt
	wandcontactdoos dubbel geaard
	wandcontactdoos enkel geaard
	schakelaar
	wisselschakelaar
	serieschakelaar
	bedrade leiding
	onbedrade leiding
	antenne installatie
	data installatie
	thermostaat
	ruimte thermostaat
	co2 sensor
	vrijloopdranger
	druknop bel
	perilex (tbv kooktoestel)
	aansluiting pv-panelen
	elektrische radiator
	verdelers vloerverwarming
	rookmelder
	afvoerpunt tbv mv
	toevoerpunt tbv mv
	groepenkast
	mechanische ventilatie unit v.z.v. warmte terugwinning
	wasmachine (opstelplaats)
	wasdroger (opstelplaats)
	kooktoestel (opstelplaats)
	koelkast (opstelplaats)
	intercom
	vloerverwarming

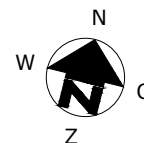
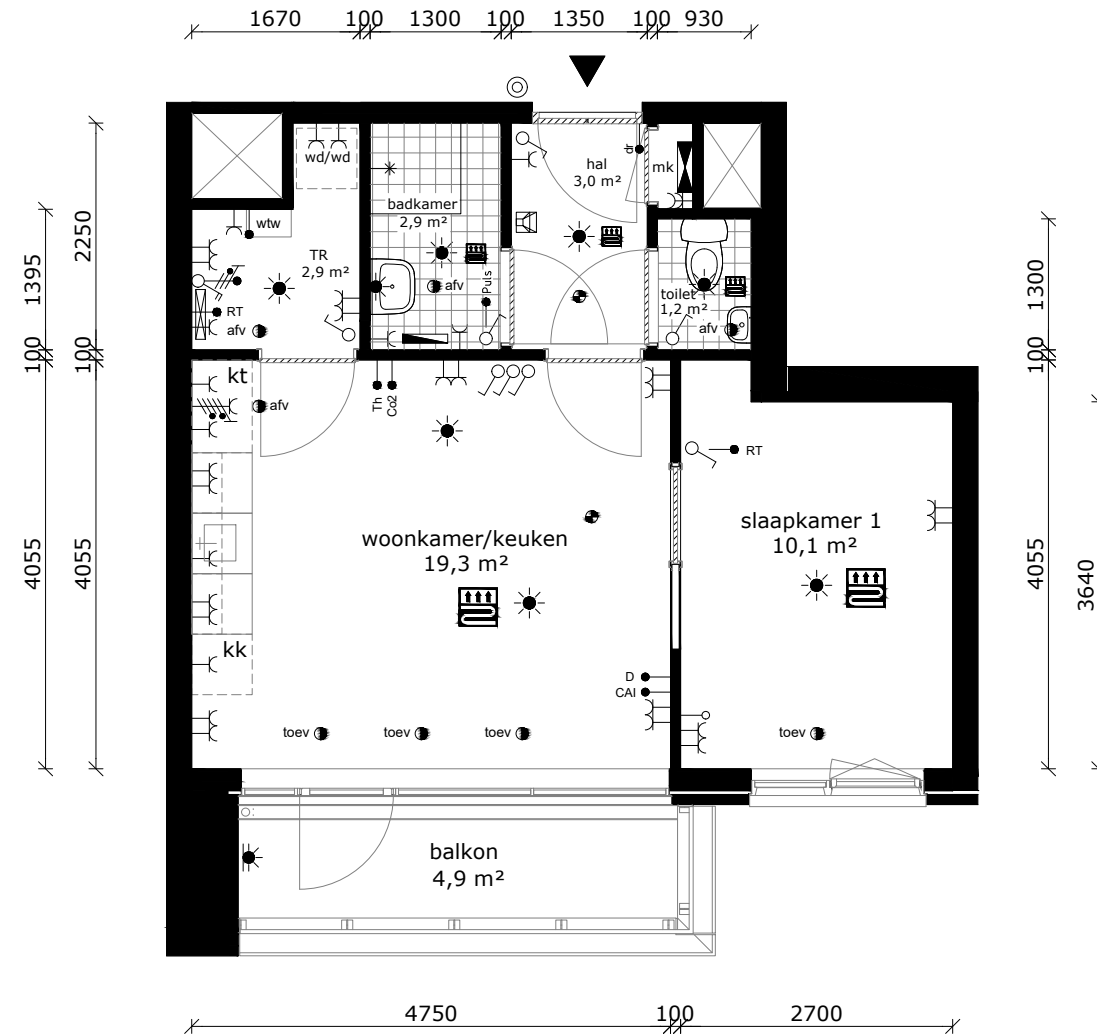
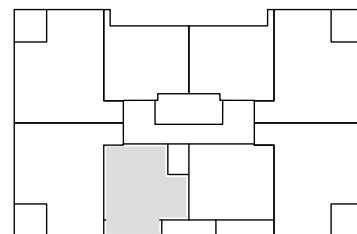

COMPLEX : 30310000
 ADRES : Aalscholverpad 44
 BOUWJAAR : 2022
 OPMERKING : geringe afwijking mogelijk
 Aan deze tekeningen kunnen geen rechten worden ontleend

WONINGTYPE : Type D2 SH blok 1
 VERDIEPING : derde verdieping
 AANTAL KAMERS : 2
 DATUM : 06-05-2022
 WIJZIGING : 15-06-2022

TECHNISCHE GEGEVENS

Omschrijving	Rc (m2.K/W)
begane grondvloer	3,50
gevels	4,50
dak	6,00
index energie	A++

Wijze van ventileren: mechanische af- en toevoer (collectieve luchtbehandeling)
 Wijze van verwarmen: collectieve bodemwarmtepomp d.m.v. vloerverwarming
 3 stuks Pv-panelen met een max. vermogen van 415 WP per stuk.

OPPERVLAKTEN (conform NEN 2580)

Omschrijving vloeroppervlakte (m2 NVO)

hal	3,00m ²
toilet	1,20m ²
woonkamer	13,70m ²
keuken	5,60m ²
lengte aanrechtblad	1800mm
badkamer	2,90m ²
slaapkamer 1	10,10m ²
technische ruimte	2,90m ²
balkon	4,90m ²

Totaal GO ca. 41,60m²
 (dit is inclusief de wanden)

	wandlichtpunt
	plafondlichtpunt
	wandcontactdoos dubbel geaard
	wandcontactdoos enkel geaard
	schakelaar
	wisselschakelaar
	serieschakelaar
	bedrade leiding
	onbedrade leiding
cai	antenne installatie
D	data installatie
th	thermostaat
RT	ruimte thermostaat
co2	co2 sensor
dr	vrijloopdranger
	druknop bel
	perilex (tbv kooktoestel)
	aansluiting pv-panelen
	elektrische radiator
	verdeler vloerverwarming
	rookmelder
afv	afvoerpunt tbv mv
toev	toevoerpunt tbv mv
	groepenkast
WTW	mechanische ventilatie unit v.z.v. warmte terugwinning
wm	wasmachine (opstelplaats)
wd	wasdroger (opstelplaats)
kt	kooktoestel (opstelplaats)
kk	koelkast (opstelplaats)
	intercom
	vloerverwarming

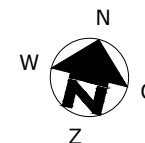
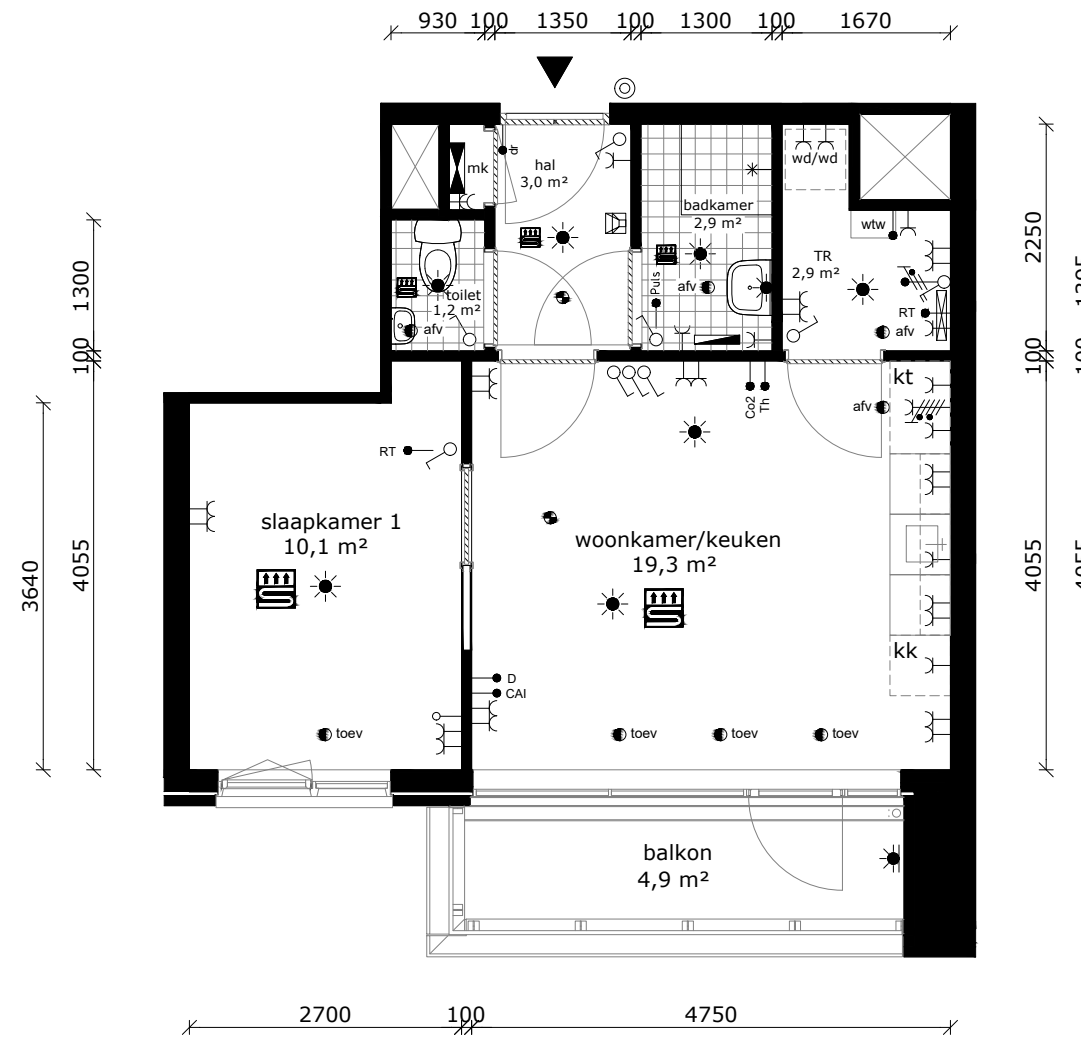
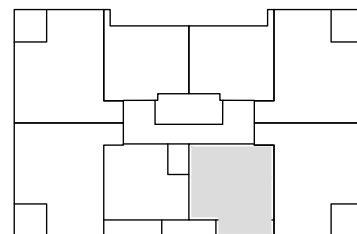

COMPLEX : 30310000
 ADRES : Aalscholverpad 46
 BOUWJAAR : 2022
 OPMERKING : geringe afwijking mogelijk
 Aan deze tekeningen kunnen geen rechten worden ontleend

WONINGTYPE : Type D2sp SH blok 1
 VERDIEPING : derde verdieping
 AANTAL KAMERS : 2
 DATUM : 06-05-2022
 WIJZIGING : 15-06-2022

TECHNISCHE GEGEVENS

Omschrijving	Rc (m2.K/W)
begane grondvloer	3,50
gevels	4,50
dak	6,00
index energie	A++

Wijze van ventileren: mechanische af- en toevoer (collectieve luchtbehandeling)
 Wijze van verwarmen: collectieve bodemwarmtepomp d.m.v. vloerverwarming
 3 stuks Pv-panelen met een max. vermogen van 415 WP per stuk.

OPPERVLAKTEN (conform NEN 2580)

Omschrijving	vloeroppervlakte (m2 NVO)
hal	9,60m ²
toilet	1,20m ²
woonkamer	22,60m ²
keuken	5,60m ²
lengte aanrechtblad	1800mm
badkamer	2,60m ²
slaapkamer 1	12,50m ²
slaapkamer 2	8,90m ²
technische ruimte	2,00m ²
balkon	7,20m ²
berging (extern)	5,00m ²

Totaal GO ca. 68,70m²
 (dit is inclusief de wanden)

- wandlichtpunt
- plafondlichtpunt
- wandcontactdoos dubbel geaard
- wandcontactdoos enkel geaard
- schakelaar
- wisselschakelaar
- serieschakelaar
- bedrade leiding
- onbedrade leiding
- cai antenne installatie
- D data installatie
- th thermostaat
- RT ruimte thermostaat
- co2 co2 sensor
- dr vrijloopdranger
- drukknoop bel
- perilex (tbv kooktoestel)
- aansluiting pv-panelen
- elektrische radiator
- verdeler vloerverwarming
- rookmelder
- afv afvoerpunt tbv mv
- toev toevoerpunt tbv mv
- groepenkast
- WTW mechanische ventilatie unit v.z.v warmte terugwinning
- wm wasmachine (opstelplaats)
- wd wasdroger (opstelplaats)
- kt kooktoestel (opstelplaats)
- kk koelkast (opstelplaats)
- intercom
- vloerverwarming

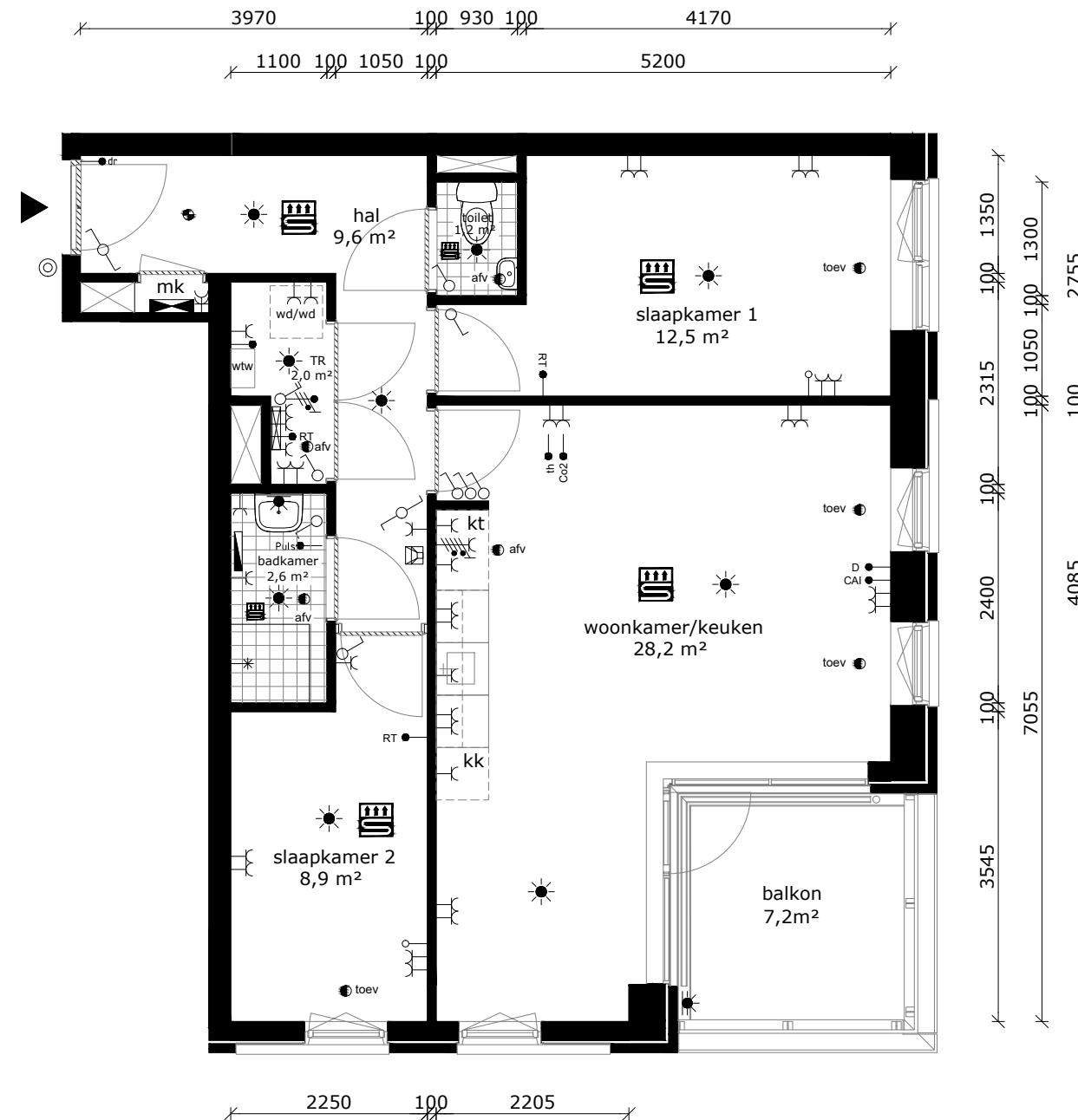
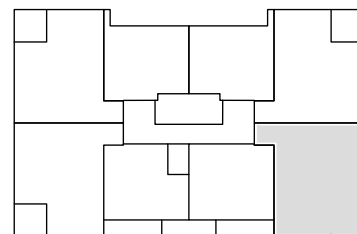

COMPLEX : 30310000
 ADRES : Aalscholverpad 48
 BOUWJAAR : 2022
 OPMERKING : geringe afwijking mogelijk
 Aan deze tekeningen kunnen geen rechten worden ontleend

WONINGTYPE : Type C2sp SH blok 1
 VERDIEPING : derde verdieping
 AANTAL KAMERS : 3
 DATUM : 06-05-2022
 WIJZIGING : 15-06-2022

TECHNISCHE GEGEVENS

Omschrijving	Rc (m2.K/W)
begane grondvloer	3,50
gevels	4,50
dak	6,00
index energie	A++

Wijze van ventileren: mechanische af- en toevoer (collectieve luchtbehandeling)
 Wijze van verwarmen: collectieve bodemwarmtepomp d.m.v. vloerverwarming
 3 stuks Pv-panelen met een max. vermogen van 415 WP per stuk.

OPPERVLAKTEN (conform NEN 2580)

Omschrijving	vloeroppervlakte (m2 NVO)
hal	9,40m ²
toilet	1,20m ²
woonkamer	22,60m ²
keuken	5,60m ²
lengte aanrechtblad	1800mm
badkamer	2,60m ²
slaapkamer 1	12,90m ²
slaapkamer 2	9,40m ²
technische ruimte	1,90m ²
balkon	7,20m ²
berging (extern)	5,20m ²
Totaal GO (dit is inclusief de wanden)	ca. 68,40m ²

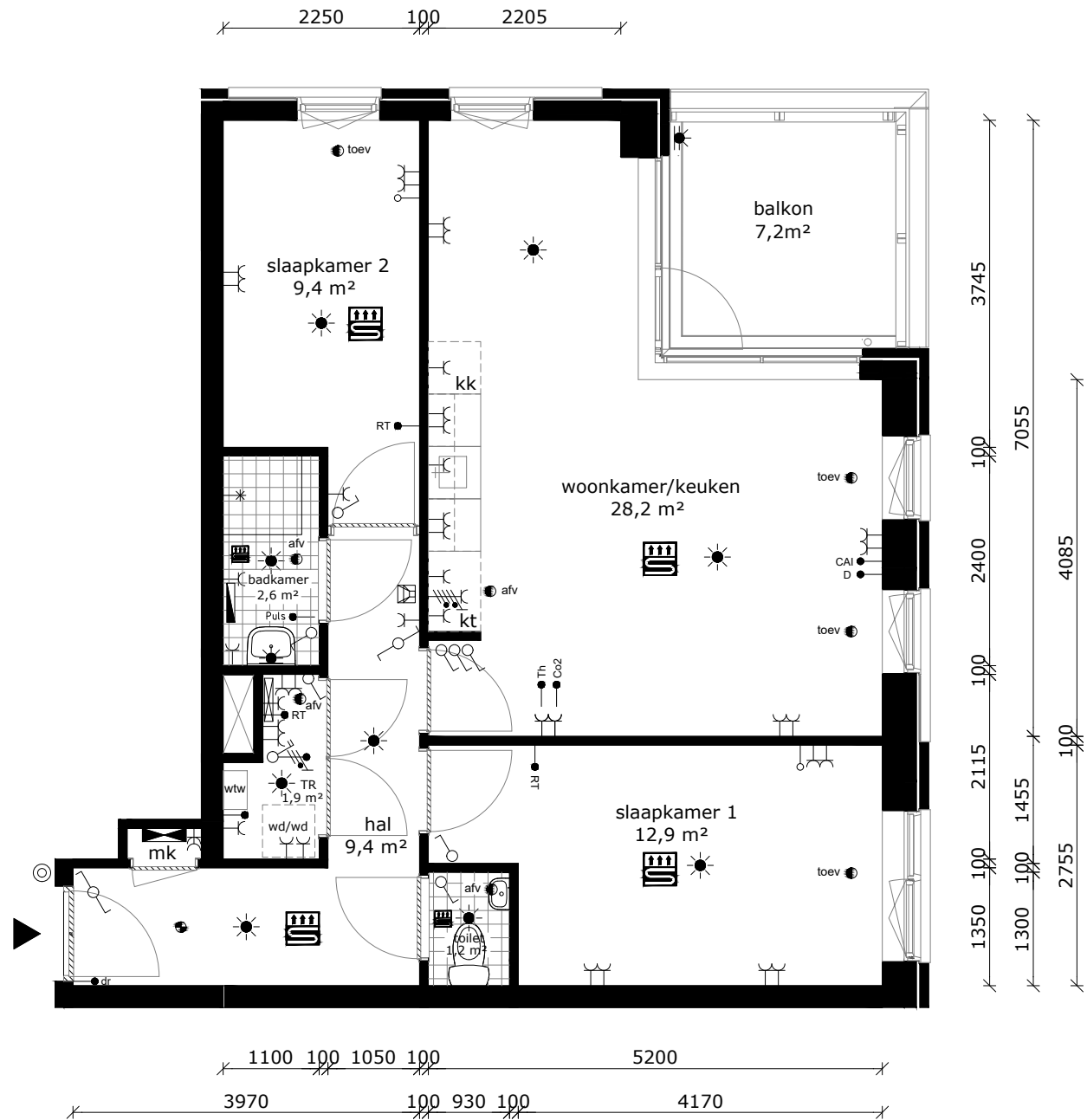

- wandlichtpunt
- plafondlichtpunt
- wandcontactdoos dubbel geaard
- wandcontactdoos enkel geaard
- schakelaar
- wisselschakelaar
- serieschakelaar
- bedrade leiding
- onbedrade leiding
- antenne installatie
- data installatie
- thermostaat
- ruimte thermostaat
- co2 sensor
- vrijloopdranger
- drukknop bel
- perilex (tbv kooktoestel)
- aansluiting pv-panelen
- elektrische radiator
- verdeler vloerverwarming
- rookmelder
- afvoerpunt tbv mv
- toevoerpunt tbv mv
- groepenkast
- mechanische ventilatie unit v.z.v. warmte terugwinning
- wasmachine (opstelplaats)
- wasdroger (opstelplaats)
- kooktoestel (opstelplaats)
- koelkast (opstelplaats)
- intercom
- vloerverwarming

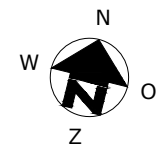
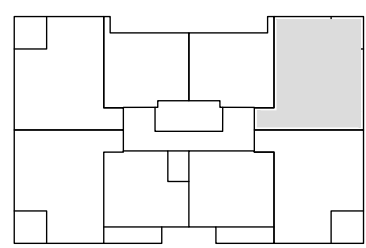

COMPLEX : 30310000
 ADRES : Aalscholverpad 50
 BOUWJAAR : 2022
 OPMERKING : geringe afwijking mogelijk
 Aan deze tekeningen kunnen geen rechten worden ontleend

WONINGTYPE : Type C1sp SH blok 1
 VERDIEPING : derde verdieping
 AANTAL KAMERS : 3
 DATUM : 06-05-2022
 WIJZIGING : 15-06-2022



TECHNISCHE GEGEVENS

Omschrijving	Rc (m2.K/W)
begane grondvloer	3,50
gevels	4,50
dak	6,00
index energie	A++

Wijze van ventileren: mechanische af- en toevoer (collectieve luchtbehandeling)
 Wijze van verwarmen: collectieve bodemwarmtepomp d.m.v. vloerverwarming
 3 stuks Pv-panelen met een max. vermogen van 415 WP per stuk.

OPPERVLAKTEN (conform NEN 2580)

Omschrijving	vloeroppervlakte (m2 NVO)
hal	2,40m ²
toilet	1,20m ²
woonkamer	16,00m ²
keuken	5,60m ²
lengte aanrechtblad	1800mm
badkamer	3,30m ²
slaapkamer 1	11,00m ²
technische ruimte	2,40m ²

Totaal GO ca. 44,10m²
 (dit is inclusief de wanden)

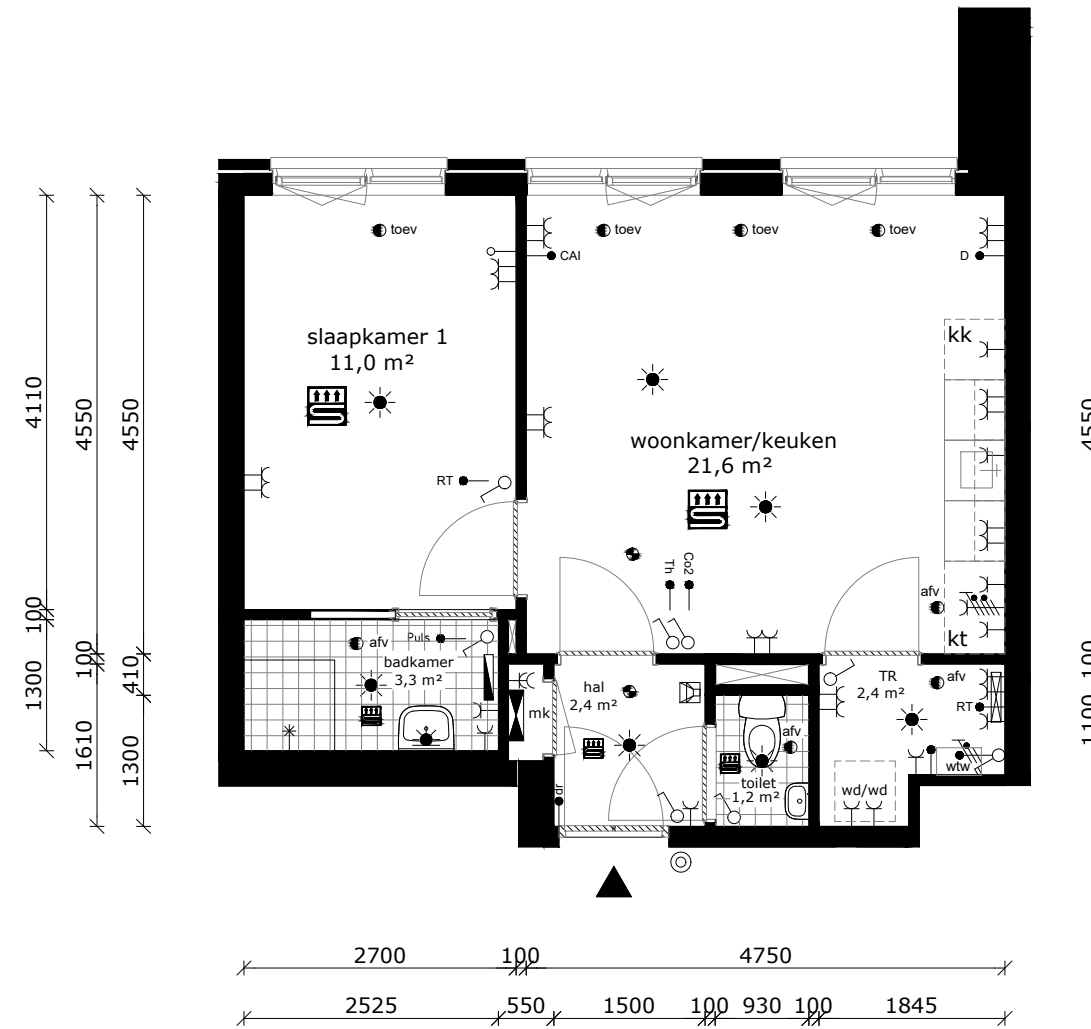

- wandlichtpunt
- plafondlichtpunt
- wandcontactdoos dubbel geaard
- wandcontactdoos enkel geaard
- schakelaar
- wisselschakelaar
- serieschakelaar
- bedrade leiding
- onbedrade leiding
- cai antenne installatie
- D data installatie
- th thermostaat
- RT ruimte thermostaat
- co2 co2 sensor
- dr vrijloopdranger
- drukknoop bel
- perilex (tbv kooktoestel)
- aansluiting pv-panelen
- elektrische radiator
- verdeler vloerverwarming
- rookmelder
- afv afvoerpunt tbv mv
- toev toevoerpunt tbv mv
- groepenkast
- WTW mechanische ventilatie unit v.z.v. warmte terugwinning
- wm wasmachine (opstelplaats)
- wd wasdroger (opstelplaats)
- kt kooktoestel (opstelplaats)
- kk koelkast (opstelplaats)
- intercom
- vloerverwarming

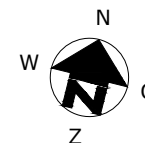
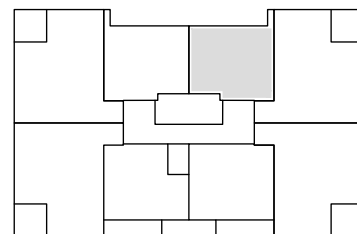

COMPLEX : 30310000
 ADRES : Aalscholverpad 52
 BOUWJAAR : 2022
 OPMERKING : geringe afwijking mogelijk
 Aan deze tekeningen kunnen geen rechten worden ontleend

WONINGTYPE : Type D1sp SH blok 1
 VERDIEPING : derde verdieping
 AANTAL KAMERS : 2
 DATUM : 06-05-2022
 WIJZIGING : 15-06-2022

TECHNISCHE GEGEVENS

Omschrijving	Rc (m2.K/W)
begane grondvloer	3,50
gevels	4,50
dak	6,00
index energie	A++

Wijze van ventileren: mechanische af- en toevoer (collectieve luchtbehandeling)
 Wijze van verwarmen: collectieve bodemwarmtepomp d.m.v. vloerverwarming
 3 stuks Pv-panelen met een max. vermogen van 415 WP per stuk.

OPPERVLAKTEN (conform NEN 2580)

Omschrijving	vloeroppervlakte (m2 NVO)
hal	2,40m ²
toilet	1,20m ²
woonkamer	16,00m ²
keuken	5,60m ²
lengte aanrechtblad	1800mm
badkamer	3,30m ²
slaapkamer 1	11,00m ²
technische ruimte	2,40m ²

Totaal GO ca. 44,10m²
 (dit is inclusief de wanden)

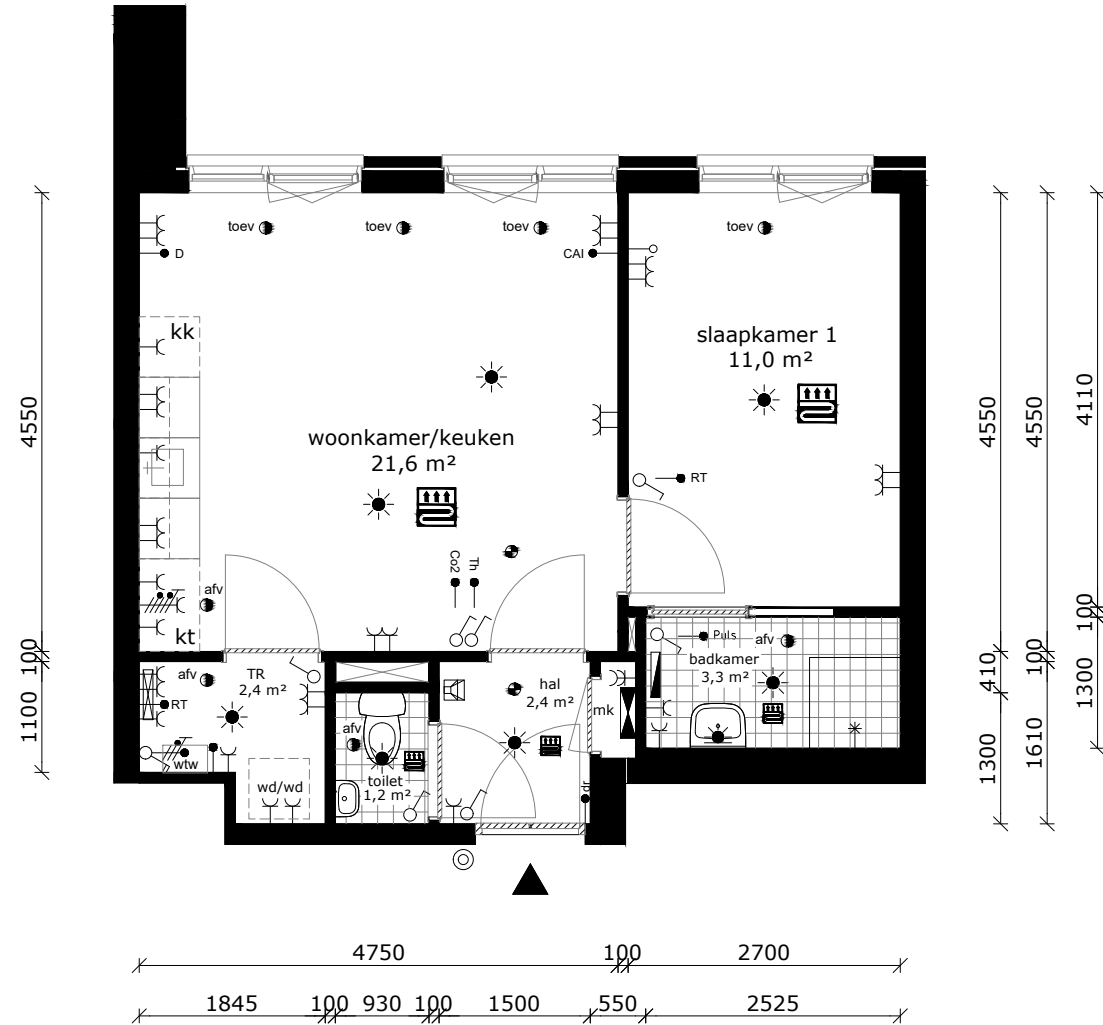

- wandlichtpunt
- plafondlichtpunt
- wandcontactdoos dubbel geaard
- wandcontactdoos enkel geaard
- schakelaar
- wisselschakelaar
- serieschakelaar
- bedrade leiding
- onbedrade leiding
- cai antenne installatie
- D data installatie
- th thermostaat
- RT ruimte thermostaat
- co2 co2 sensor
- dr vrijloopdranger
- © drukknoop bel
- perilex (tbv kooktoestel)
- aansluiting pv-panelen
- elektrische radiator
- verdeler vloerverwarming
- rookmelder
- afv afvoerpunt tbv mv
- toev toevoerpunt tbv mv
- groepenkast
- WTW mechanische ventilatie unit v.z.v. warmte terugwinning
- wm wasmachine (opstelplaats)
- wd wasdroger (opstelplaats)
- kt kooktoestel (opstelplaats)
- kk koelkast (opstelplaats)
- intercom
- vloerverwarming

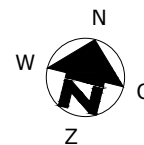
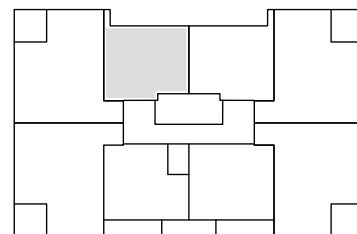

COMPLEX : 30310000
 ADRES : Aalscholverpad 54
 BOUWJAAR : 2022
 OPMERKING : geringe afwijking mogelijk
 Aan deze tekeningen kunnen geen rechten worden ontleend

WONINGTYPE : Type D1 SH blok 1
 VERDIEPING : vierde verdieping
 AANTAL KAMERS : 2
 DATUM : 06-05-2022
 WIJZIGING : 15-06-2022

TECHNISCHE GEGEVENS

Omschrijving	Rc (m2.K/W)
begane grondvloer	3,50
gevels	4,50
dak	6,00
index energie	A++

Wijze van ventileren: mechanische af- en toevoer (collectieve luchtbehandeling)
 Wijze van verwarmen: collectieve bodemwarmtepomp d.m.v. vloerverwarming
 3 stuks Pv-panelen met een max. vermogen van 415 WP per stuk.

OPPERVLAKTEN (conform NEN 2580)

Omschrijving	vloeroppervlakte (m2 NVO)
hal	9,40m ²
toilet	1,20m ²
woonkamer	22,60m ²
keuken	5,60m ²
lengte aanrechtblad	1800mm
badkamer	2,60m ²
slaapkamer 1	12,90m ²
slaapkamer 2	9,40m ²
technische ruimte	1,90m ²
balkon	7,20m ²
berging (extern)	5,20m ²
Totaal GO (dit is inclusief de wanden)	ca. 68,40m ²

- wandlichtpunt
- plafondlichtpunt
- wandcontactdoos dubbel geard
- wandcontactdoos enkel geard
- schakelaar
- wisselschakelaar
- serieschakelaar
- bedrade leiding
- onbedrade leiding
- antenne installatie
- data installatie
- thermostaat
- ruimte thermostaat
- co2 sensor
- vrijloopdranger
- drukknop bel
- perilex (tbv kooktoestel)
- aansluiting pv-panelen
- elektrische radiator
- verdeler vloerverwarming
- rookmelder
- afvoerpunt tbv mv
- toevoerpunt tbv mv
- groepenkast
- mechanische ventilatie unit v.z.v warmte terugwinning
- wasmachine (opstelplaats)
- wasdroger (opstelplaats)
- kooktoestel (opstelplaats)
- koelkast (opstelplaats)
- intercom
- vloerverwarming

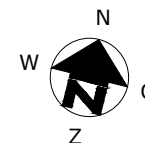
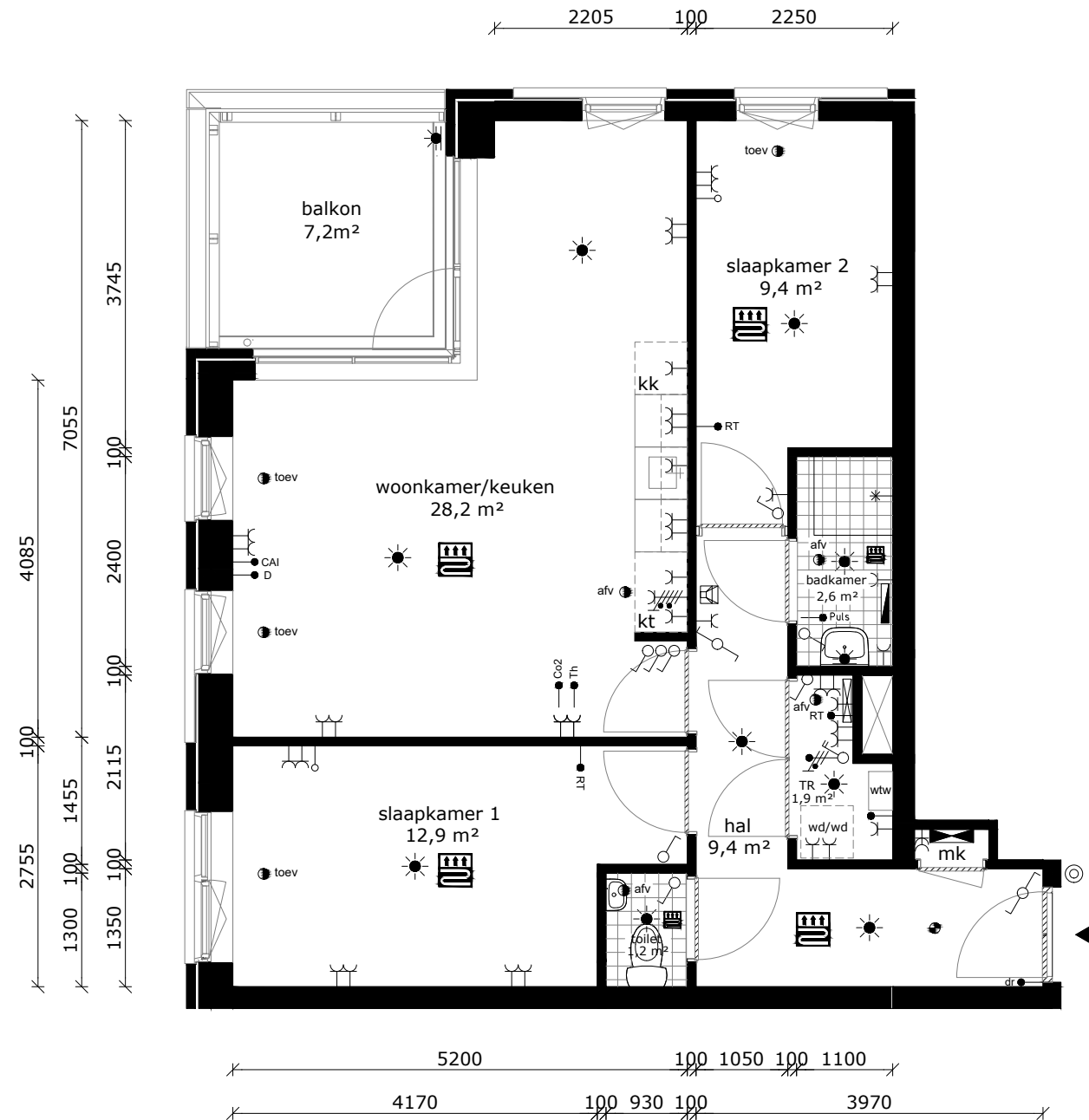
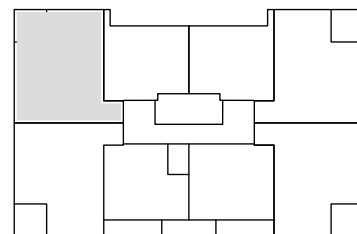

COMPLEX : 30310000
 ADRES : Aalscholverpad 56
 BOUWJAAR : 2022
 OPMERKING : geringe afwijking mogelijk
 Aan deze tekeningen kunnen geen rechten worden ontleend

WONINGTYPE : Type C1 SH blok 1
 VERDIEPING : vierde verdieping
 AANTAL KAMERS : 3
 DATUM : 06-05-2022
 WIJZIGING : 15-06-2022

TECHNISCHE GEGEVENS

Omschrijving	Rc (m2.K/W)
begane grondvloer	3,50
gevels	4,50
dak	6,00
index energie	A++

Wijze van ventileren: mechanische af- en toevoer (collectieve luchtbehandeling)
 Wijze van verwarmen: collectieve bodemwarmtepomp d.m.v. vloerverwarming
 3 stuks Pv-panelen met een max. vermogen van 415 WP per stuk.

OPPERVLAKTEN (conform NEN 2580)

Omschrijving vloeroppervlakte (m2 NVO)

hal	9,60m ²
toilet	1,20m ²
woonkamer	22,60m ²
keuken	5,60m ²
lengte aanrechtblad	1800mm

badkamer	2,60m ²
slaapkamer 1	12,50m ²
slaapkamer 2	8,90m ²
technische ruimte	2,00m ²
balkon	7,20m ²

berging (extern) 5,20m²

Totaal GO ca. 68,70m²
 (dit is inclusief de wanden)

	wandlichtpunt
	plafondlichtpunt
	wandcontactdoos dubbel geaard
	wandcontactdoos enkel geaard
	schakelaar
	wisselschakelaar
	serieschakelaar
	bedrade leiding
	onbedrade leiding
cai	antenne installatie
D	data installatie
th	thermostaat
RT	ruimte thermostaat
co2	co2 sensor
dr	vrijloopdranger
	drukknop bel
	perilex (tbv kooktoestel)
	aansluiting pv-panelen
	elektrische radiator
	verdeler vloerverwarming
	rookmelder
afv	afvoerpunt tbv mv
toev	toevoerpunt tbv mv
	groepenkast
WTW	mechanische ventilatie unit v.z.v warmte terugwinning
wm	wasmachine (opstelplaats)
wd	wasdroger (opstelplaats)
kt	kooktoestel (opstelplaats)
kk	koelkast (opstelplaats)
	intercom
	vloerverwarming

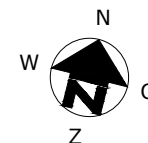
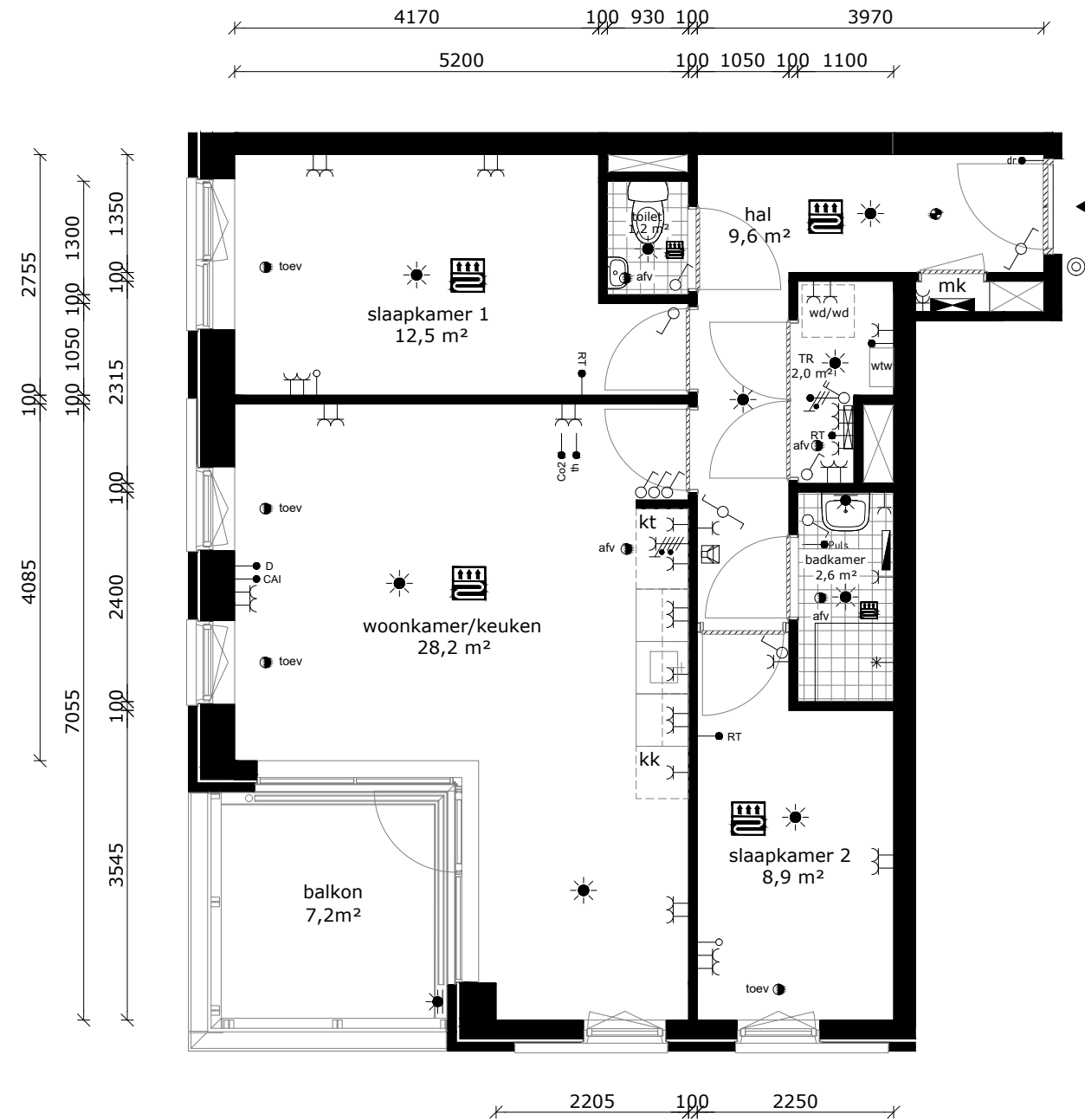
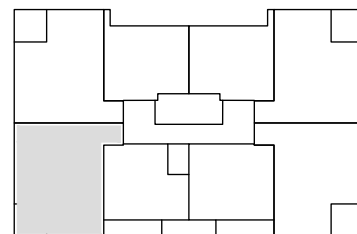

COMPLEX : 30310000
 ADRES : Aalscholverpad 58
 BOUWJAAR : 2022
 OPMERKING : geringe afwijking mogelijk
 Aan deze tekeningen kunnen geen rechten worden ontleend

WONINGTYPE : Type C2 SH blok 1
 VERDIEPING : vierde verdieping
 AANTAL KAMERS : 3
 DATUM : 06-05-2022
 WIJZIGING : 15-06-2022

TECHNISCHE GEGEVENS

Omschrijving	Rc (m2.K/W)
begane grondvloer	3,50
gevels	4,50
dak	6,00
index energie	A++

Wijze van ventileren: mechanische af- en toevoer (collectieve luchtbehandeling)
 Wijze van verwarmen: collectieve bodemwarmtepomp d.m.v. vloerverwarming
 3 stuks Pv-panelen met een max. vermogen van 415 WP per stuk.

OPPERVLAKTEN (conform NEN 2580)

Omschrijving	vloeroppervlakte (m2 NVO)
hal	3,00m ²
toilet	1,20m ²
woonkamer	13,70m ²
keuken	5,60m ²
lengte aanrechtblad	1800mm
badkamer	2,90m ²
slaapkamer 1	10,10m ²
technische ruimte	2,90m ²
balkon	4,90m ²

Totaal GO ca. 41,60m²
 (dit is inclusief de wanden)

	wandlichtpunt
	plafondlichtpunt
	wandcontactdoos dubbel geaard
	wandcontactdoos enkel geaard
	schakelaar
	wisselschakelaar
	serieschakelaar
	bedrade leiding
	onbedrade leiding
	antenne installatie
	data installatie
	thermostaat
	ruimte thermostaat
	co2 sensor
	vrijloopdranger
	druknop bel
	perilex (tbv kooktoestel)
	aansluiting pv-panelen
	elektrische radiator
	verdelers vloerverwarming
	rookmelder
	afvoerpunt tbv mv
	toevoerpunt tbv mv
	groepenkast
	mechanische ventilatie unit v.z.v. warmte terugwinning
	wasmachine (opstelplaats)
	wasdroger (opstelplaats)
	kooktoestel (opstelplaats)
	koelkast (opstelplaats)
	intercom
	vloerverwarming

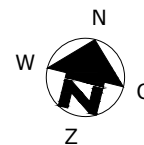
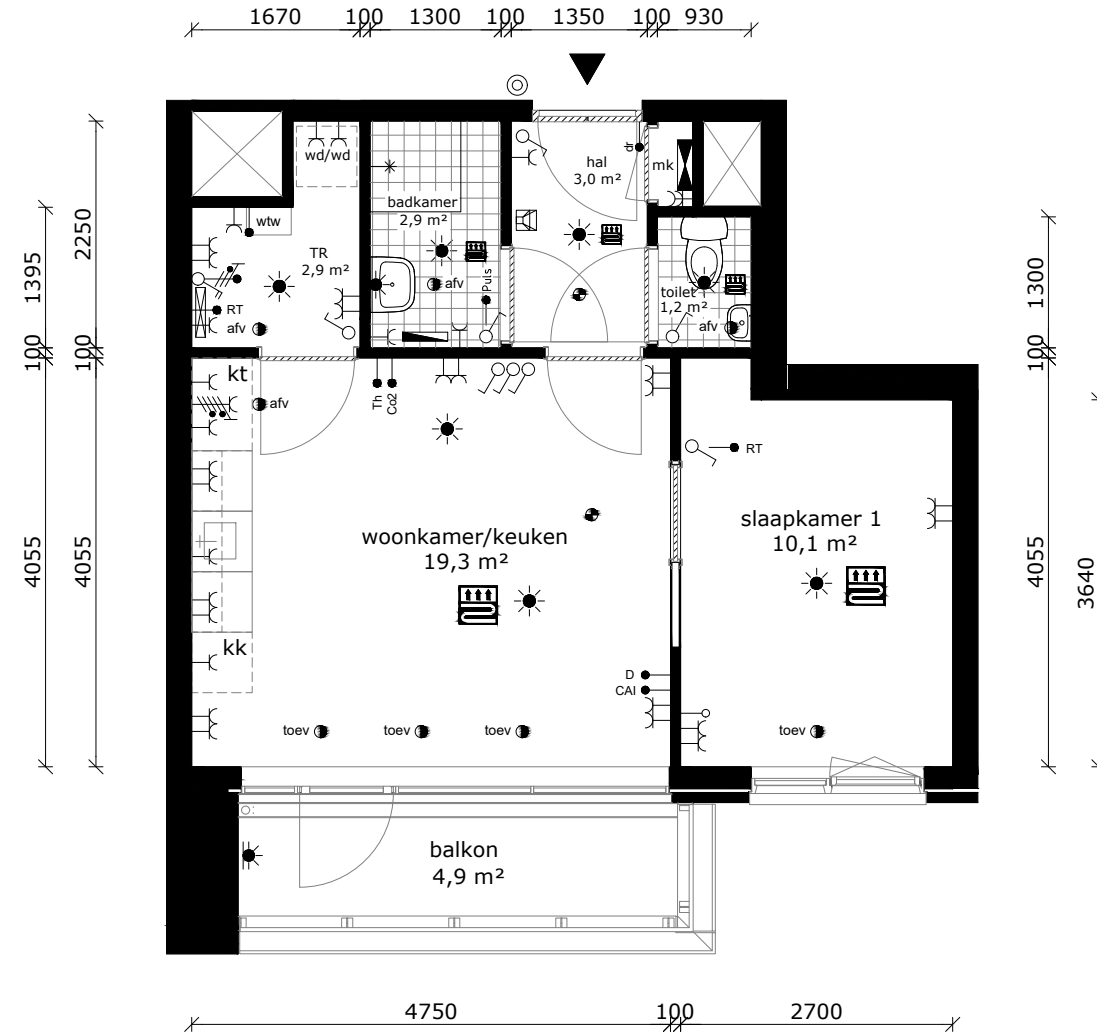
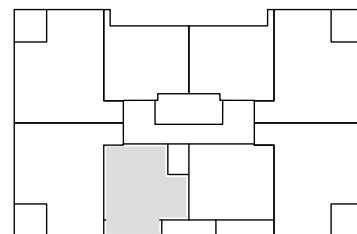

COMPLEX : 30310000
 ADRES : Aalscholverpad 60
 BOUWJAAR : 2022
 OPMERKING : geringe afwijking mogelijk
 Aan deze tekeningen kunnen geen rechten worden ontleend

WONINGTYPE : Type D2 SH blok 1
 VERDIEPING : vierde verdieping
 AANTAL KAMERS : 2
 DATUM : 06-05-2022
 WIJZIGING : 15-06-2022

TECHNISCHE GEGEVENS

Omschrijving	Rc (m2.K/W)
begane grondvloer	3,50
gevels	4,50
dak	6,00
index energie	A++

Wijze van ventileren: mechanische af- en toevoer (collectieve luchtbehandeling)
 Wijze van verwarmen: collectieve bodemwarmtepomp d.m.v. vloerverwarming
 3 stuks Pv-panelen met een max. vermogen van 415 WP per stuk.

OPPERVLAKTEN (conform NEN 2580)

Omschrijving vloeroppervlakte (m2 NVO)

hal	3,00m ²
toilet	1,20m ²
woonkamer	13,70m ²
keuken	5,60m ²
lengte aanrechtblad	1800mm
badkamer	2,90m ²
slaapkamer 1	10,10m ²
technische ruimte	2,90m ²
balkon	4,90m ²

Totaal GO ca. 41,60m²
 (dit is inclusief de wanden)

	wandlichtpunt
	plafondlichtpunt
	wandcontactdoos dubbel geaard
	wandcontactdoos enkel geaard
	schakelaar
	wisselschakelaar
	serieschakelaar
	bedrade leiding
	onbedrade leiding
	cai antenne installatie
	D data installatie
	th thermostaat
	RT ruimte thermostaat
	co2 co2 sensor
	dr vrijloopdranger
	druknop bel
	perilex (tbv kooktoestel)
	aansluiting pv-panelen
	elektrische radiator
	verdeler vloerverwarming
	rookmelder
	afv afvoerpunt tbv mv
	toev toevoerpunt tbv mv
	groepenkast
	WTW mechanische ventilatie unit v.z.v warmte terugwinning
	wm wasmachine (opstelplaats)
	wd wasdroger (opstelplaats)
	kt kooktoestel (opstelplaats)
	kk koelkast (opstelplaats)
	intercom
	vloerverwarming

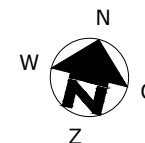
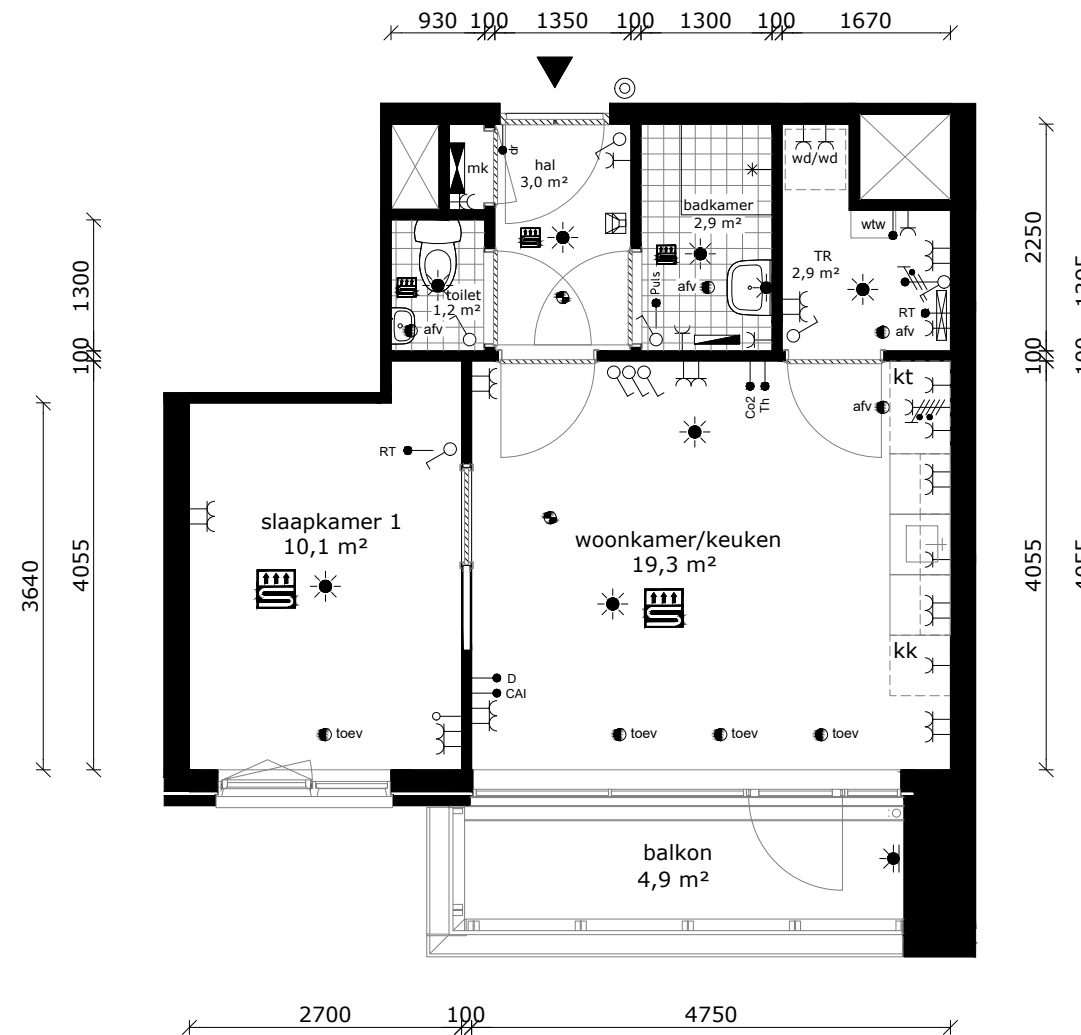
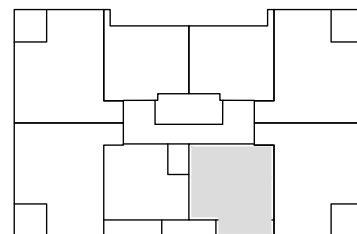

COMPLEX : 30310000
 ADRES : Aalscholverpad 62
 BOUWJAAR : 2022
 OPMERKING : geringe afwijking mogelijk
 Aan deze tekeningen kunnen geen rechten worden ontleend

WONINGTYPE : Type D2sp SH blok 1
 VERDIEPING : vierde verdieping
 AANTAL KAMERS : 2
 DATUM : 06-05-2022
 WIJZIGING : 15-06-2022

TECHNISCHE GEGEVENS

Omschrijving	Rc (m2.K/W)
begane grondvloer	3,50
gevels	4,50
dak	6,00
index energie	A++

Wijze van ventileren: mechanische af- en toevoer (collectieve luchtbehandeling)
 Wijze van verwarmen: collectieve bodemwarmtepomp d.m.v. vloerverwarming
 3 stuks Pv-panelen met een max. vermogen van 415 WP per stuk.

OPPERVLAKTEN (conform NEN 2580)

Omschrijving	vloeroppervlakte (m2 NVO)
hal	9,60m ²
toilet	1,20m ²
woonkamer	22,60m ²
keuken	5,60m ²
lengte aanrechtblad	1800mm
badkamer	2,60m ²
slaapkamer 1	12,50m ²
slaapkamer 2	8,90m ²
technische ruimte	2,00m ²
balkon	7,20m ²
berging (extern)	5,00m ²
Totaal GO (dit is inclusief de wanden)	ca. 68,70m ²

- wandlichtpunt
- plafondlichtpunt
- wandcontactdoos dubbel geaard
- wandcontactdoos enkel geaard
- schakelaar
- wisselschakelaar
- serieschakelaar
- bedrade leiding
- onbedrade leiding
- cai antenne installatie
- D data installatie
- th thermostaat
- RT ruimte thermostaat
- co2 co2 sensor
- dr vrijloopdranger
- drukknoop bel
- perilex (tbv kooktoestel)
- aansluiting pv-panelen
- elektrische radiator
- verdeler vloerverwarming
- rookmelder
- afv afvoerpunt tbv mv
- toev toevoerpunt tbv mv
- groepenkast
- WTW mechanische ventilatie unit v.z.v. warmte terugwinning
- wm wasmachine (opstelplaats)
- wd wasdroger (opstelplaats)
- kt kooktoestel (opstelplaats)
- kk koelkast (opstelplaats)
- intercom
- vloerverwarming

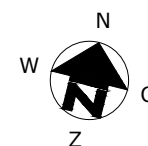
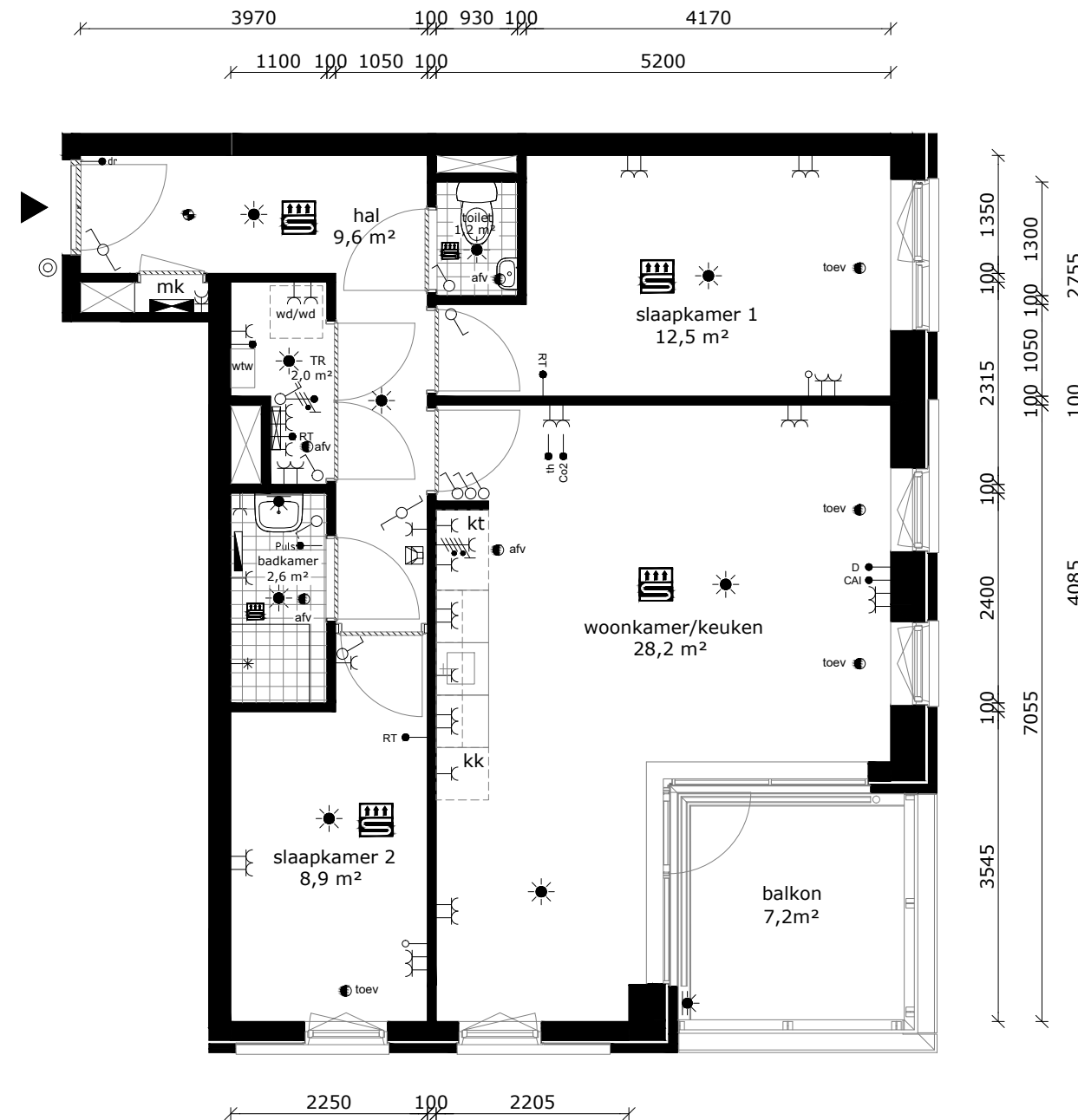
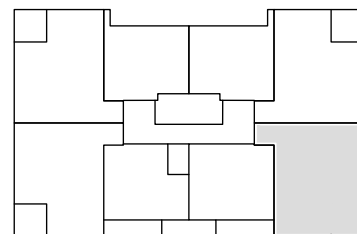

COMPLEX : 30310000
 ADRES : Aalscholverpad 64
 BOUWJAAR : 2022
 OPMERKING : geringe afwijking mogelijk
 Aan deze tekeningen kunnen geen rechten worden ontleend

WONINGTYPE : Type C2sp SH blok 1
 VERDIEPING : vierde verdieping
 AANTAL KAMERS : 3
 DATUM : 06-05-2022
 WIJZIGING : 15-06-2022

TECHNISCHE GEGEVENS

Omschrijving	Rc (m2.K/W)
begane grondvloer	3,50
gevels	4,50
dak	6,00
index energie	A++

Wijze van ventileren: mechanische af- en toevoer (collectieve luchtbehandeling)
 Wijze van verwarmen: collectieve bodemwarmtepomp d.m.v. vloerverwarming
 3 stuks Pv-panelen met een max. vermogen van 415 WP per stuk.

OPPERVLAKTEN (conform NEN 2580)

Omschrijving	vloeroppervlakte (m2 NVO)
hal	9,40m ²
toilet	1,20m ²
woonkamer	22,60m ²
keuken	5,60m ²
lengte aanrechtblad	1800mm
badkamer	2,60m ²
slaapkamer 1	12,90m ²
slaapkamer 2	9,40m ²
technische ruimte	1,90m ²
balkon	7,20m ²
berging (extern)	5,30m ²
Totaal GO (dit is inclusief de wanden)	ca. 68,40m ²

- wandlichtpunt
- plafondlichtpunt
- wandcontactdoos dubbel geaard
- wandcontactdoos enkel geaard
- schakelaar
- wisselschakelaar
- serieschakelaar
- bedrade leiding
- onbedrade leiding
- cai antenne installatie
- D data installatie
- th thermostaat
- RT ruimte thermostaat
- co2 co2 sensor
- dr vrijloopdranger
- dr knop bel
- perilex (tbv kooktoestel)
- aansluiting pv-panelen
- elektrische radiator
- verdeler vloerverwarming
- rookmelder
- afv afvoerpunt tbv mv
- toev toevoerpunt tbv mv
- groepenkast
- WTW mechanische ventilatie unit v.z.v warmte terugwinning
- wm wasmachine (opstelplaats)
- wd wasdroger (opstelplaats)
- kt kooktoestel (opstelplaats)
- kk koelkast (opstelplaats)
- intercom
- vloerverwarming

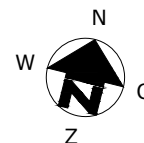
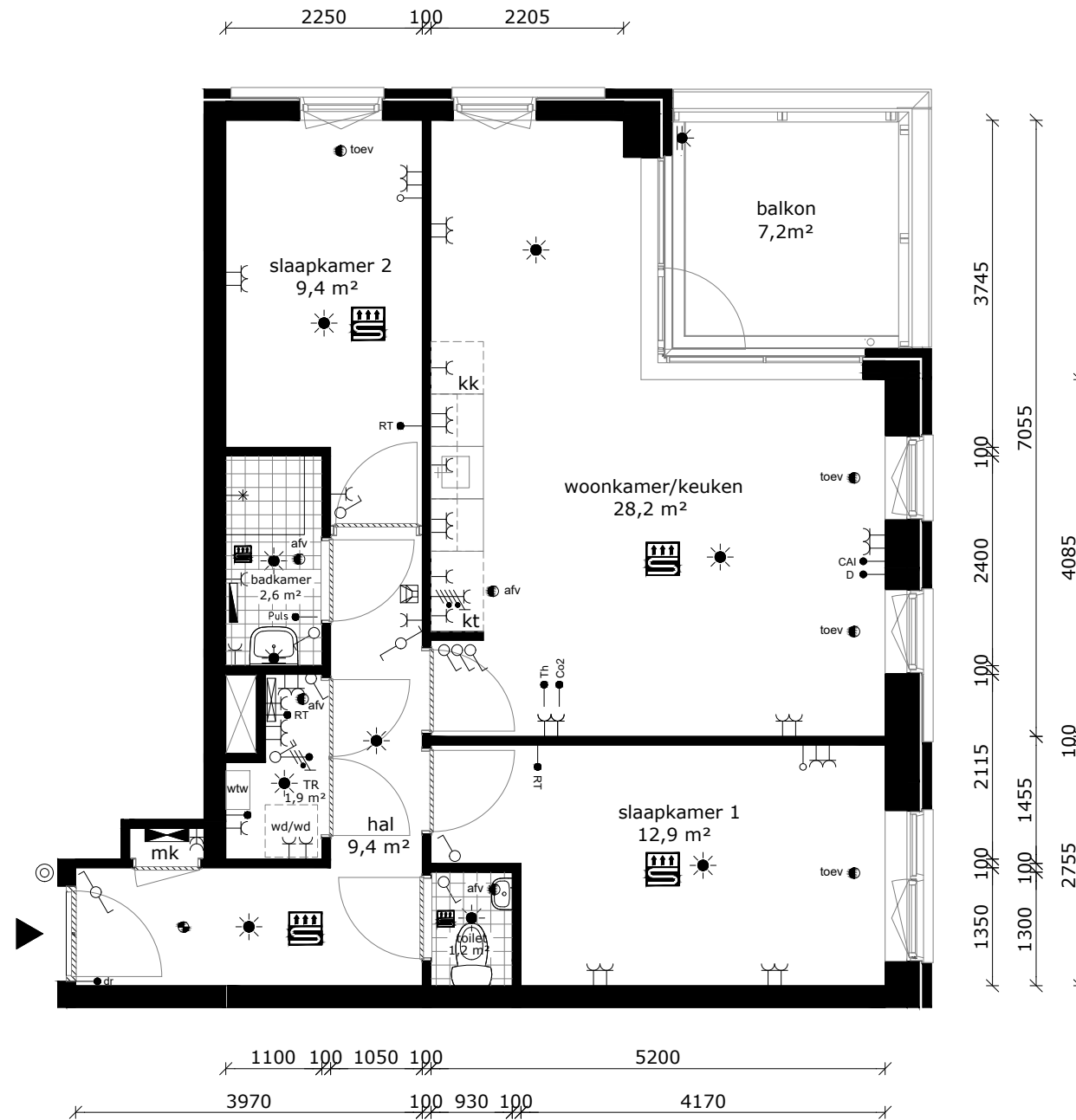
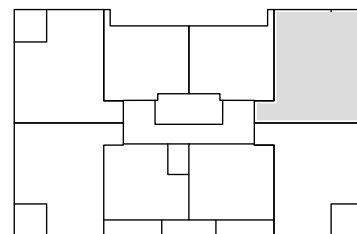

COMPLEX : 30310000
 ADRES : Aalscholverpad 66
 BOUWJAAR : 2022
 OPMERKING : geringe afwijking mogelijk
 Aan deze tekeningen kunnen geen rechten worden ontleend

WONINGTYPE : Type C1sp SH blok 1
 VERDIEPING : vierde verdieping
 AANTAL KAMERS : 3
 DATUM : 06-05-2022
 WIJZIGING : 15-06-2022

TECHNISCHE GEGEVENS

Omschrijving	Rc (m2.K/W)
begane grondvloer	3,50
gevels	4,50
dak	6,00
index energie	A++

Wijze van ventileren: mechanische af- en toevoer (collectieve luchtbehandeling)
 Wijze van verwarmen: collectieve bodemwarmtepomp d.m.v. vloerverwarming
 3 stuks Pv-panelen met een max. vermogen van 415 WP per stuk.

OPPERVLAKTEN (conform NEN 2580)

Omschrijving	vloeroppervlakte (m2 NVO)
hal	2,40m ²
toilet	1,20m ²
woonkamer	16,00m ²
keuken	5,60m ²
lengte aanrechtblad	1800mm
badkamer	3,30m ²
slaapkamer 1	11,00m ²
technische ruimte	2,40m ²

Totaal GO ca. 44,10m²
 (dit is inclusief de wanden)

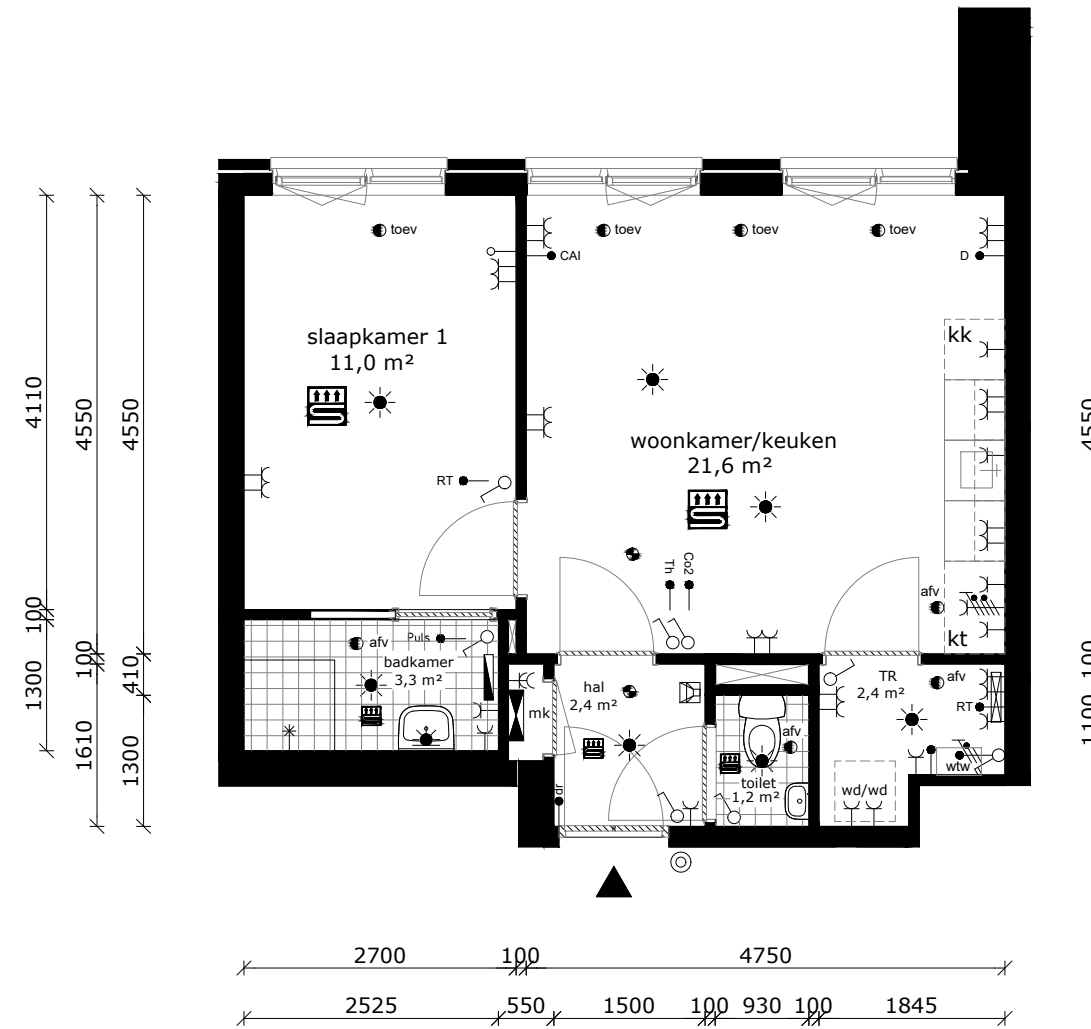

- wandlichtpunt
- plafondlichtpunt
- wandcontactdoos dubbel geaard
- wandcontactdoos enkel geaard
- schakelaar
- wisselschakelaar
- serieschakelaar
- bedrade leiding
- onbedrade leiding
- cai antenne installatie
- D data installatie
- th thermostaat
- RT ruimte thermostaat
- co2 co2 sensor
- dr vrijloopdranger
- drukknoop bel
- perilex (tbv kooktoestel)
- aansluiting pv-panelen
- elektrische radiator
- verdeler vloerverwarming
- rookmelder
- afv afvoerpunt tbv mv
- toev toevoerpunt tbv mv
- groepenkast
- WTW mechanische ventilatie unit v.z.v warmte terugwinning
- wm wasmachine (opstelplaats)
- wd wasdroger (opstelplaats)
- kt kooktoestel (opstelplaats)
- kk koelkast (opstelplaats)
- intercom
- vloerverwarming

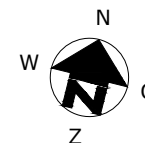
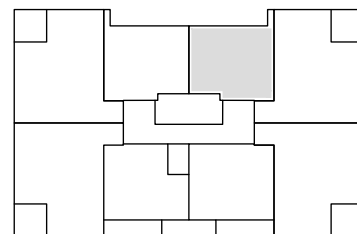

COMPLEX : 30310000
 ADRES : Aalscholverpad 68
 BOUWJAAR : 2022
 OPMERKING : geringe afwijking mogelijk
 Aan deze tekeningen kunnen geen rechten worden ontleend

WONINGTYPE : Type D1sp SH blok 1
 VERDIEPING : vierde verdieping
 AANTAL KAMERS : 2
 DATUM : 06-05-2022
 WIJZIGING : 15-06-2022

TECHNISCHE GEGEVENS

Omschrijving	Rc (m2.K/W)
begane grondvloer	3,50
gevels	4,50
dak	6,00
index energie	A++

Wijze van ventileren: mechanische af- en toevoer (collectieve luchtbehandeling)
 Wijze van verwarmen: collectieve bodemwarmtepomp d.m.v. vloerverwarming
 3 stuks Pv-panels met een max. vermogen van 415 WP per stuk.

OPPERVLAKTEN (conform NEN 2580)

Omschrijving	vloeroppervlakte (m2 NVO)
hal	2,40m ²
toilet	1,20m ²
woonkamer	16,00m ²
keuken	5,60m ²
lengte aanrechtblad	1800mm
badkamer	3,30m ²
slaapkamer 1	11,00m ²
technische ruimte	2,40m ²

Totaal GO ca. 44,10m²
 (dit is inclusief de wanden)

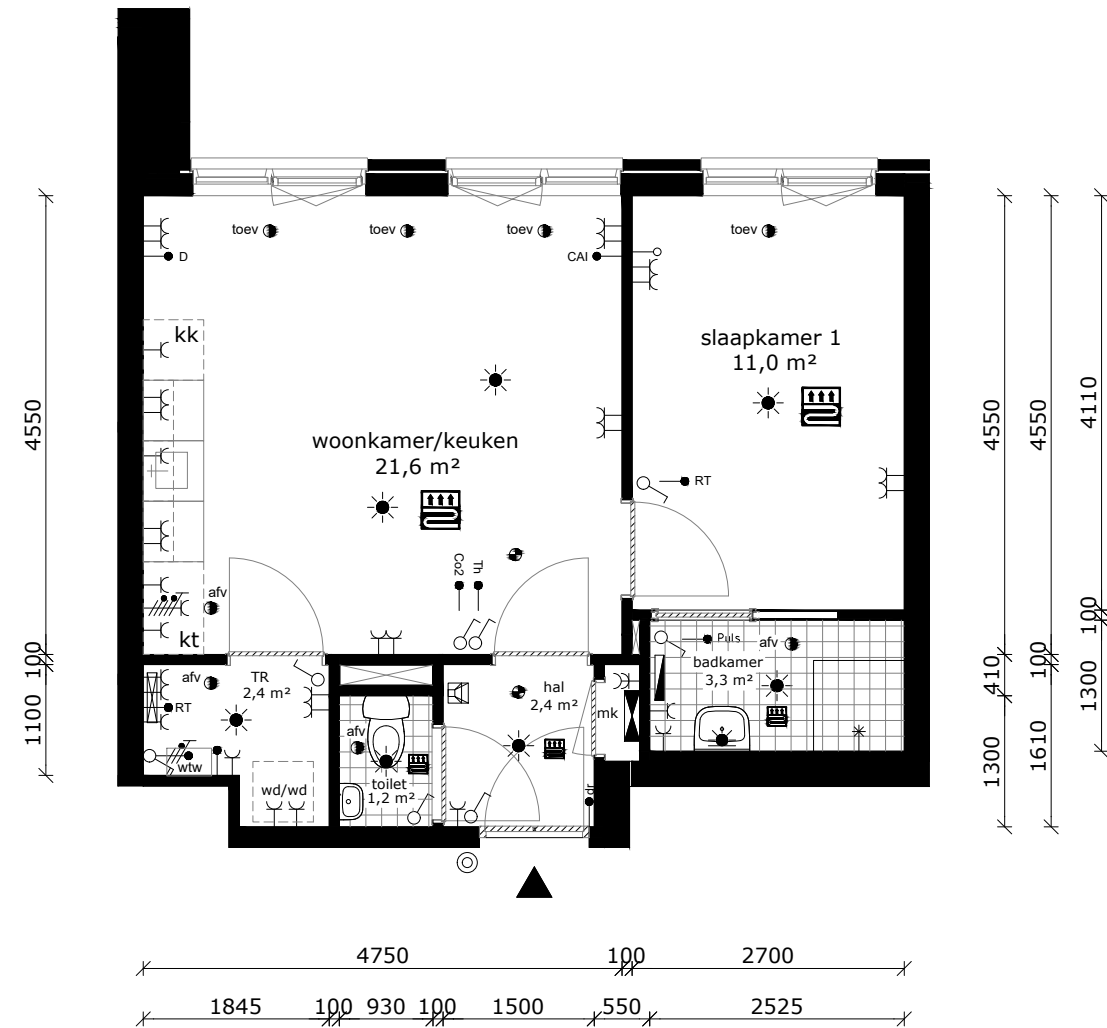

- wandlichtpunt
- plafondlichtpunt
- wandcontactdoos dubbel geaard
- wandcontactdoos enkel geaard
- schakelaar
- wisselschakelaar
- serieschakelaar
- bedrade leiding
- onbedrade leiding
- cai antenne installatie
- D data installatie
- th thermostaat
- RT ruimte thermostaat
- co2 co2 sensor
- dr vrijloopdranger
- © drukknoop bel
- perilex (tbv kooktoestel)
- aansluiting pv-panels
- elektrische radiator
- verdeler vloerverwarming
- rookmelder
- afv afvoerpunt tbv mv
- toev toevoerpunt tbv mv
- groepenkast
- WTW mechanische ventilatie unit v.z.v. warmte terugwinning
- wm wasmachine (opstelplaats)
- wd wasdroger (opstelplaats)
- kt kooktoestel (opstelplaats)
- kk koelkast (opstelplaats)
- intercom
- vloerverwarming

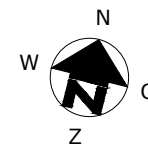
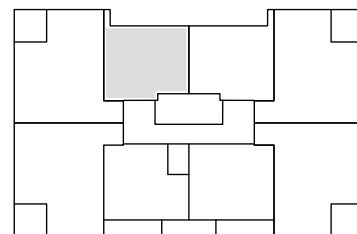

COMPLEX : 30310000
 ADRES : Aalscholverpad 70
 BOUWJAAR : 2022
 OPMERKING : geringe afwijking mogelijk
 Aan deze tekeningen kunnen geen rechten worden ontleend

WONINGTYPE : Type D1 SH blok 1
 VERDIEPING : vijfde verdieping
 AANTAL KAMERS : 2
 DATUM : 06-05-2022
 WIJZIGING : 15-06-2022

TECHNISCHE GEGEVENS

Omschrijving	Rc (m2.K/W)
begane grondvloer	3,50
gevels	4,50
dak	6,00
index energie	A++

Wijze van ventileren: mechanische af- en toevoer (collectieve luchtbehandeling)
 Wijze van verwarmen: collectieve bodemwarmtepomp d.m.v. vloerverwarming
 3 stuks Pv-panels met een max. vermogen van 415 WP per stuk.

OPPERVLAKTEN (conform NEN 2580)

Omschrijving	vloeroppervlakte (m2 NVO)
hal	9,40m ²
toilet	1,20m ²
woonkamer	22,60m ²
keuken	5,60m ²
lengte aanrechtblad	1800mm
badkamer	2,60m ²
slaapkamer 1	12,90m ²
slaapkamer 2	9,40m ²
technische ruimte	1,90m ²
balkon	7,20m ²
berging (extern)	5,30m ²
Totaal GO (dit is inclusief de wanden)	ca. 68,40m ²

- wandlichtpunt
- plafondlichtpunt
- wandcontactdoos dubbel geaard
- wandcontactdoos enkel geaard
- schakelaar
- wisselschakelaar
- serieschakelaar
- bedrade leiding
- onbedrade leiding
- antenne installatie
- data installatie
- thermostaat
- ruimte thermostaat
- co2 sensor
- vrijloopdranger
- drukknoop bel
- perilex (tbv kooktoestel)
- aansluiting pv-panels
- elektrische radiator
- verdeler vloerverwarming
- rookmelder
- afvoerpunt tbv mv
- toevoerpunt tbv mv
- groepenkast
- mechanische ventilatie unit v.z.v. warmte terugwinning
- wasmachine (opstelplaats)
- wasdroger (opstelplaats)
- kooktoestel (opstelplaats)
- koelkast (opstelplaats)
- intercom
- vloerverwarming

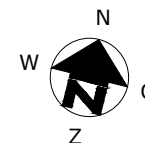
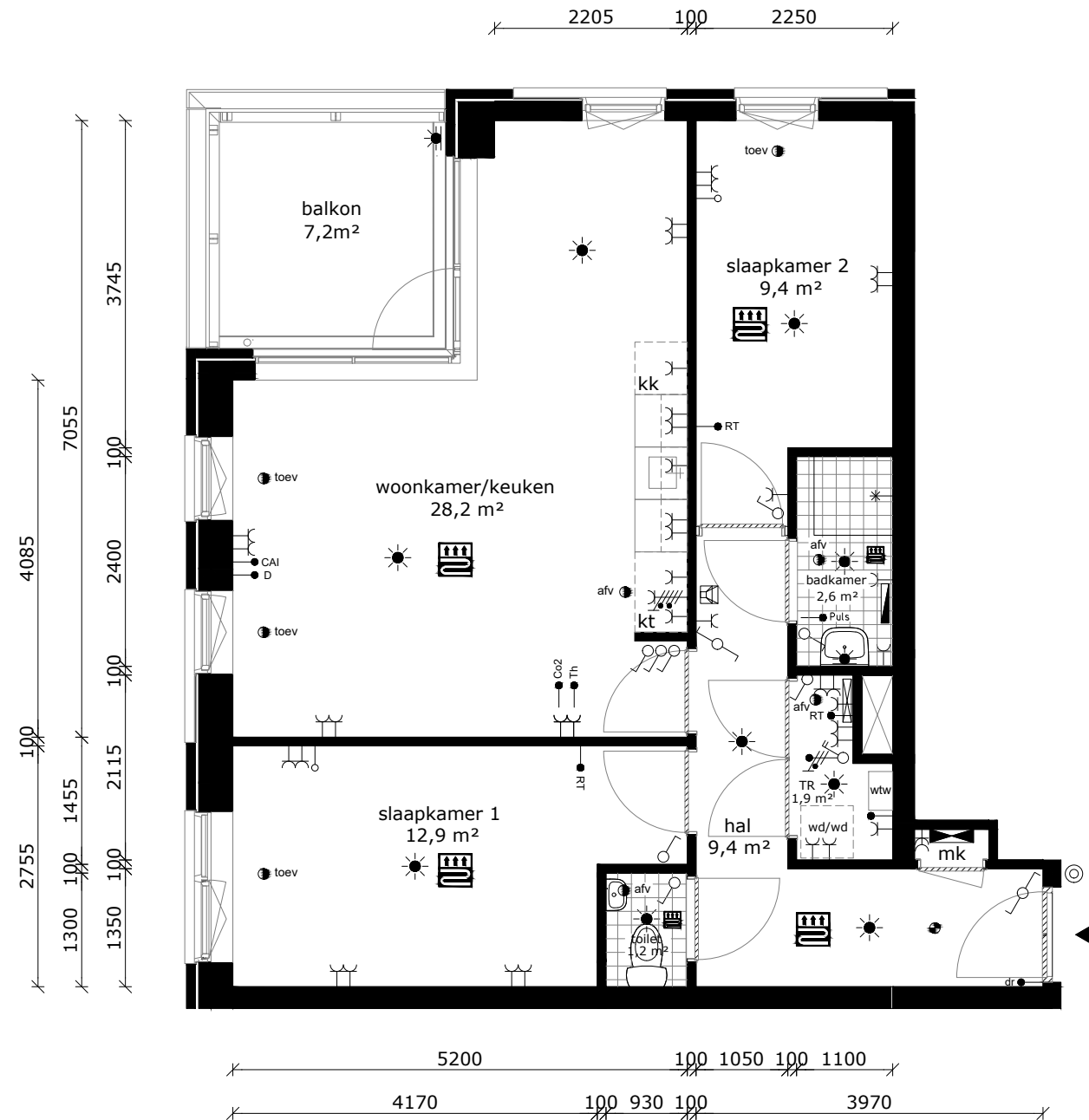
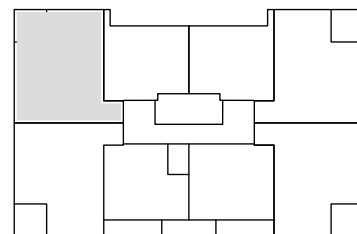

COMPLEX : 30310000
 ADRES : Aalscholverpad 72
 BOUWJAAR : 2022
 OPMERKING : geringe afwijking mogelijk
 Aan deze tekeningen kunnen geen rechten worden ontleend

WONINGTYPE : Type C1 SH blok 1
 VERDIEPING : vijfde verdieping
 AANTAL KAMERS : 3
 DATUM : 06-05-2022
 WIJZIGING : 15-06-2022

TECHNISCHE GEGEVENS

Omschrijving	Rc (m2.K/W)
begane grondvloer	3,50
gevels	4,50
dak	6,00
index energie	A++

Wijze van ventileren: mechanische af- en toevoer (collectieve luchtbehandeling)
 Wijze van verwarmen: collectieve bodemwarmtepomp d.m.v. vloerverwarming
 3 stuks Pv-panelen met een max. vermogen van 415 WP per stuk.

OPPERVLAKTEN (conform NEN 2580)

Omschrijving	vloeroppervlakte (m2 NVO)
hal	9,60m ²
toilet	1,20m ²
woonkamer	22,60m ²
keuken	5,60m ²
lengte aanrechtblad	1800mm
badkamer	2,60m ²
slaapkamer 1	12,50m ²
slaapkamer 2	8,90m ²
technische ruimte	2,00m ²
balkon	7,20m ²
berging (extern)	5,20m ²
Totaal GO (dit is inclusief de wanden)	ca. 68,70m ²

	wandlichtpunt
	plafondlichtpunt
	wandcontactdoos dubbel geaard
	wandcontactdoos enkel geaard
	schakelaar
	wisselschakelaar
	serieschakelaar
	bedrade leiding
	onbedrade leiding
cai	antenne installatie
D	data installatie
th	thermostaat
RT	ruimte thermostaat
co2	co2 sensor
dr	vrijloopdranger
	druknop bel
	perilex (tbv kooktoestel)
	aansluiting pv-panelen
	elektrische radiator
	verdeler vloerverwarming
	rookmelder
afv	afvoerpunt tbv mv
toev	toevoerpunt tbv mv
	groepenkast
WTW	mechanische ventilatie unit v.z.v. warmte terugwinning
wm	wasmachine (opstelplaats)
wd	wasdroger (opstelplaats)
kt	kooktoestel (opstelplaats)
kk	koelkast (opstelplaats)
	intercom
	vloerverwarming

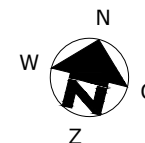
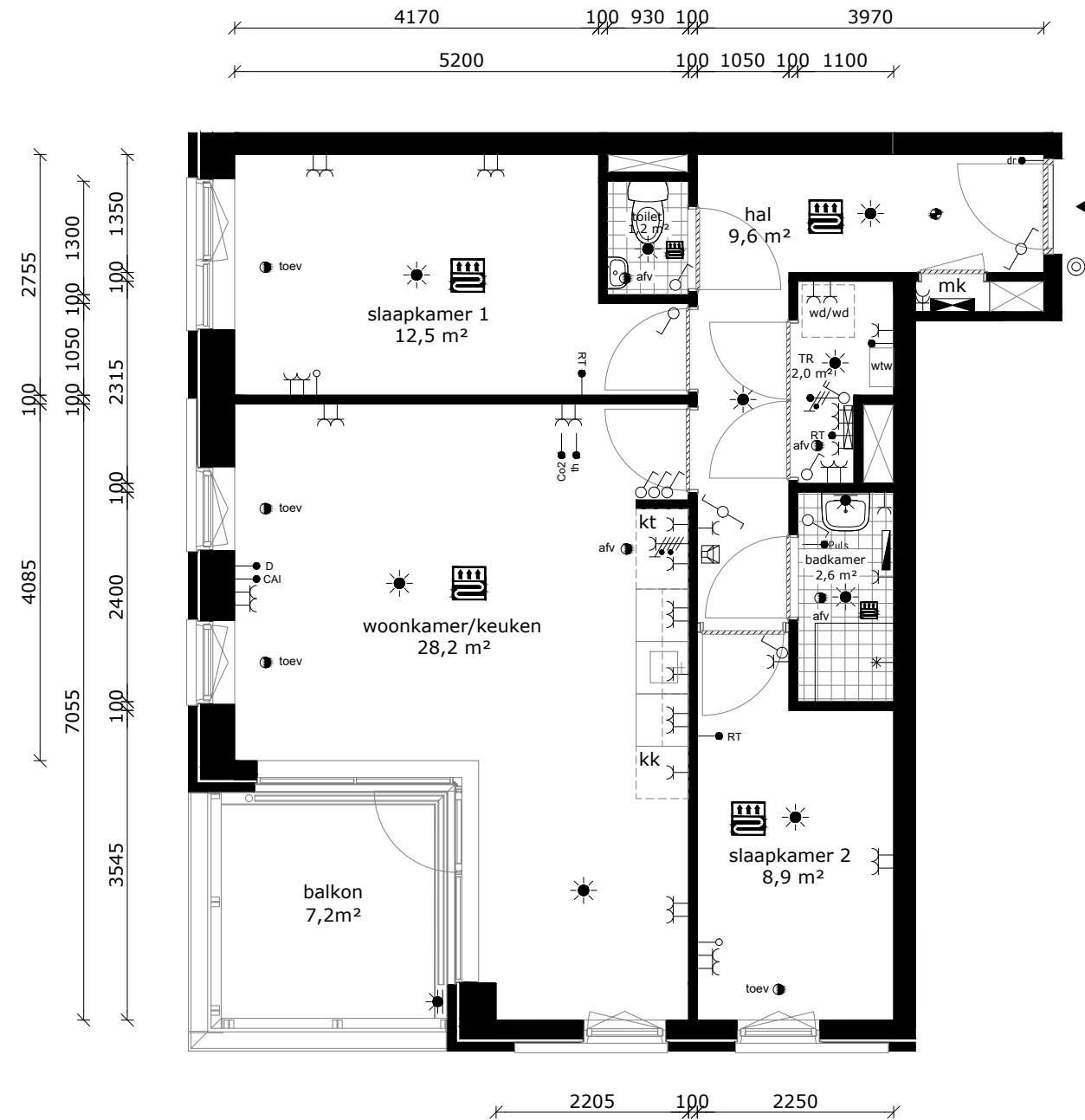
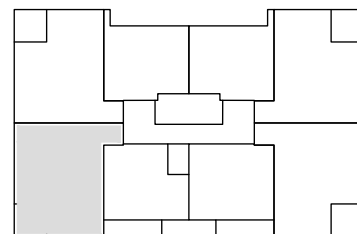

COMPLEX : 30310000
 ADRES : Aalscholverpad 74
 BOUWJAAR : 2022
 OPMERKING : geringe afwijking mogelijk
 Aan deze tekeningen kunnen geen rechten worden ontleend

WONINGTYPE : Type C2 SH blok 1
 VERDIEPING : vijfde verdieping
 AANTAL KAMERS : 3
 DATUM : 06-05-2022
 WIJZIGING : 15-06-2022

TECHNISCHE GEGEVENS

Omschrijving	Rc (m2.K/W)
begane grondvloer	3,50
gevels	4,50
dak	6,00
index energie	A++

Wijze van ventileren: mechanische af- en toevoer (collectieve luchtbehandeling)
 Wijze van verwarmen: collectieve bodemwarmtepomp d.m.v. vloerverwarming
 3 stuks Pv-panelen met een max. vermogen van 415 WP per stuk.

OPPERVLAKTEN (conform NEN 2580)

Omschrijving	vloeroppervlakte (m2 NVO)
hal	3,00m ²
toilet	1,20m ²
woonkamer	13,70m ²
keuken	5,60m ²
lengte aanrechtblad	1800mm
badkamer	2,90m ²
slaapkamer 1	10,10m ²
technische ruimte	2,90m ²
balkon	4,90m ²

Totaal GO ca. 41,60m²
 (dit is inclusief de wanden)

	wandlichtpunt
	plafondlichtpunt
	wandcontactdoos dubbel geaard
	wandcontactdoos enkel geaard
	schakelaar
	wisselschakelaar
	serieschakelaar
	bedrade leiding
	onbedrade leiding
	antenne installatie
	data installatie
	thermostaat
	ruimte thermostaat
	co2 sensor
	vrijloopdranger
	druknop bel
	perilex (tbv kooktoestel)
	aansluiting pv-panelen
	elektrische radiator
	verdelers vloerverwarming
	rookmelder
	afvoerpunt tbv mv
	toevoerpunt tbv mv
	groepenkast
	mechanische ventilatie unit v.z.v. warmte terugwinning
	wasmachine (opstelplaats)
	wasdroger (opstelplaats)
	kooktoestel (opstelplaats)
	koelkast (opstelplaats)
	intercom
	vloerverwarming

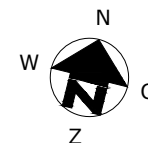
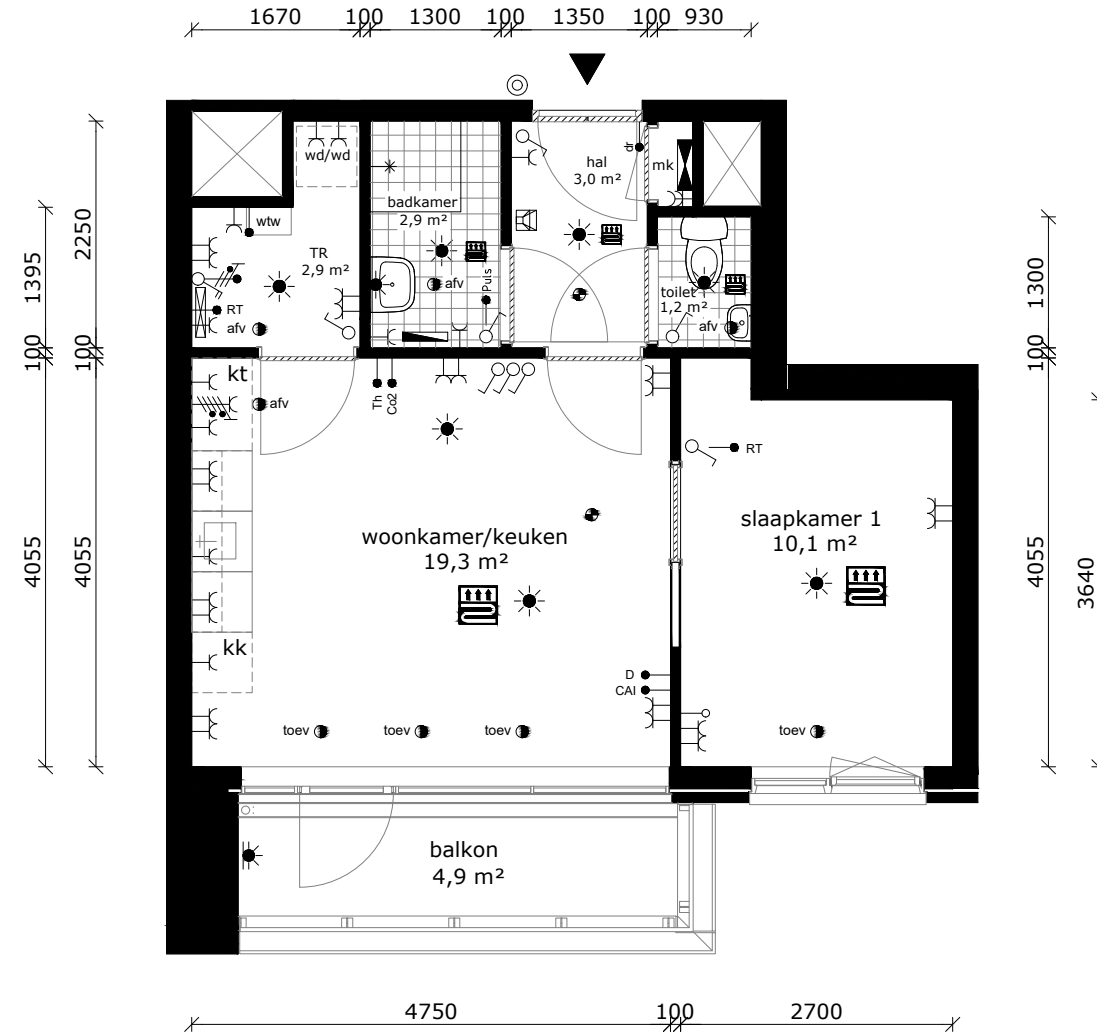
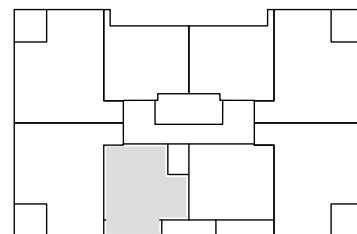

COMPLEX : 30310000
 ADRES : Aalscholverpad 76
 BOUWJAAR : 2022
 OPMERKING : geringe afwijking mogelijk
 Aan deze tekeningen kunnen geen rechten worden ontleend

WONINGTYPE : Type D2 SH blok 1
 VERDIEPING : vijfde verdieping
 AANTAL KAMERS : 2
 DATUM : 06-05-2022
 WIJZIGING : 15-06-2022

TECHNISCHE GEGEVENS

Omschrijving	Rc (m2.K/W)
begane grondvloer	3,50
gevels	4,50
dak	6,00
index energie	A++

Wijze van ventileren: mechanische af- en toevoer (collectieve luchtbehandeling)
 Wijze van verwarmen: collectieve bodemwarmtepomp d.m.v. vloerverwarming
 3 stuks Pv-panelen met een max. vermogen van 415 WP per stuk.

OPPERVLAKTEN (conform NEN 2580)

Omschrijving	vloeroppervlakte (m2 NVO)
hal	3,00m ²
toilet	1,20m ²
woonkamer	13,70m ²
keuken	5,60m ²
lengte aanrechtblad	1800mm
badkamer	2,90m ²
slaapkamer 1	10,10m ²
technische ruimte	2,90m ²
balkon	4,90m ²

Totaal GO ca. 41,60m²
 (dit is inclusief de wanden)

	wandlichtpunt
	plafondlichtpunt
	wandcontactdoos dubbel geaard
	wandcontactdoos enkel geaard
	schakelaar
	wisselschakelaar
	serieschakelaar
	bedrade leiding
	onbedrade leiding
cai	antenne installatie
D	data installatie
th	thermostaat
RT	ruimte thermostaat
co2	co2 sensor
dr	vrijloopdranger
	drukknop bel
	perilex (tbv kooktoestel)
	aansluiting pv-panelen
	elektrische radiator
	verdeler vloerverwarming
	rookmelder
afv	afvoerpunt tbv mv
toev	toevoerpunt tbv mv
	groepenkast
WTW	mechanische ventilatie unit v.z.v warmte terugwinning
wm	wasmachine (opstelplaats)
wd	wasdroger (opstelplaats)
kt	kooktoestel (opstelplaats)
kk	koelkast (opstelplaats)
	intercom
	vloerverwarming

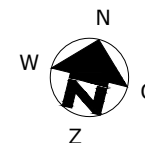
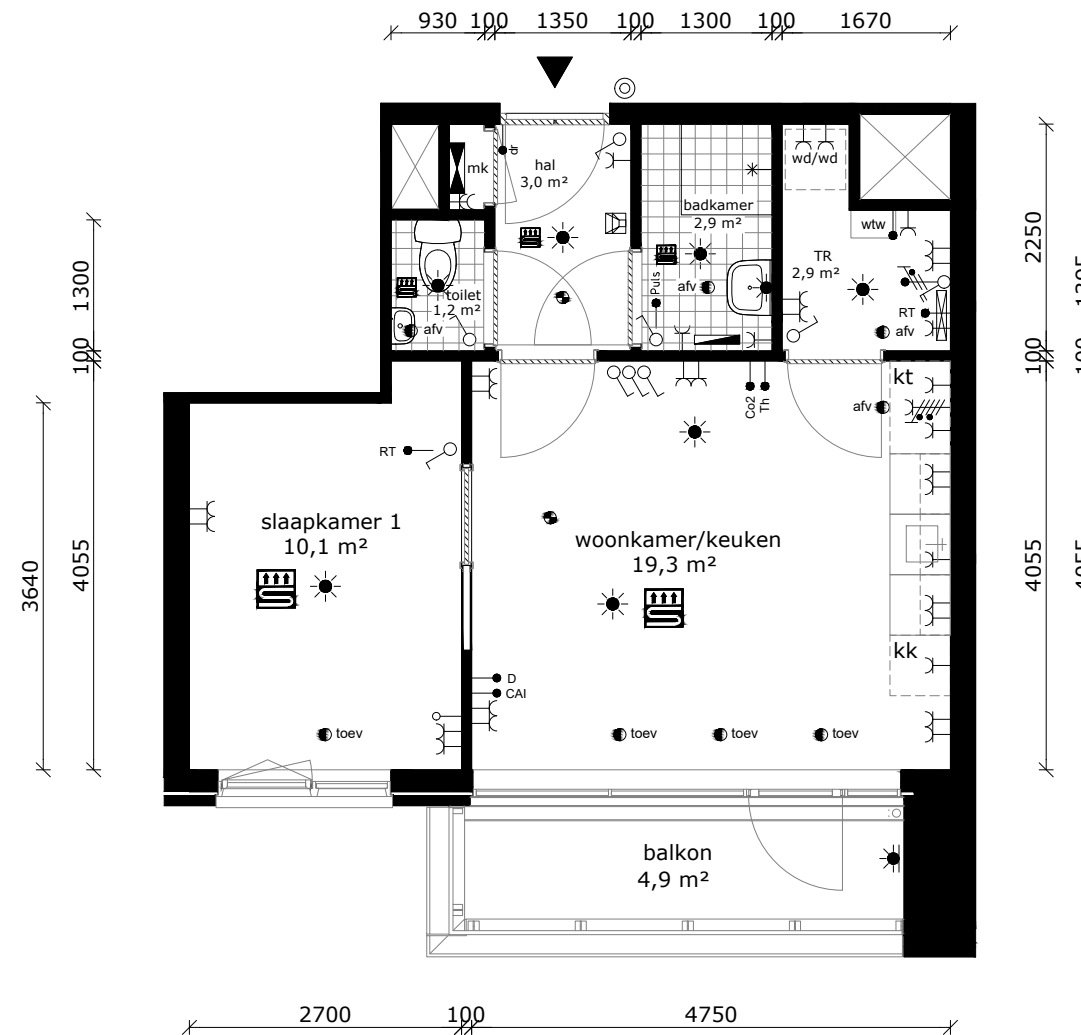
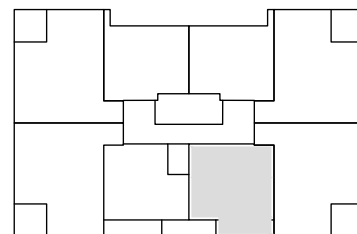

COMPLEX : 30310000
 ADRES : Aalscholverpad 78
 BOUWJAAR : 2022
 OPMERKING : geringe afwijking mogelijk
 Aan deze tekeningen kunnen geen rechten worden ontleend

WONINGTYPE : Type D2sp SH blok 1
 VERDIEPING : vijfde verdieping
 AANTAL KAMERS : 2
 DATUM : 06-05-2022
 WIJZIGING : 15-06-2022

TECHNISCHE GEGEVENS

Omschrijving	Rc (m2.K/W)
begane grondvloer	3,50
gevels	4,50
dak	6,00
index energie	A++

Wijze van ventileren: mechanische af- en toevoer (collectieve luchtbehandeling)
 Wijze van verwarmen: collectieve bodemwarmtepomp d.m.v. vloerverwarming
 3 stuks Pv-panelen met een max. vermogen van 415 WP per stuk.

OPPERVLAKTEN (conform NEN 2580)

Omschrijving	vloeroppervlakte (m2 NVO)
hal	9,60m ²
toilet	1,20m ²
woonkamer	22,60m ²
keuken	5,60m ²
lengte aanrechtblad	1800mm
badkamer	2,60m ²
slaapkamer 1	12,50m ²
slaapkamer 2	8,90m ²
technische ruimte	2,00m ²
balkon	7,20m ²
berging (extern)	5,00m ²
Totaal GO (dit is inclusief de wanden)	ca. 68,70m ²

- wandlichtpunt
- plafondlichtpunt
- wandcontactdoos dubbel geaard
- wandcontactdoos enkel geaard
- schakelaar
- wisselschakelaar
- serieschakelaar
- bedrade leiding
- onbedrade leiding
- cai antenne installatie
- D data installatie
- th thermostaat
- RT ruimte thermostaat
- co2 co2 sensor
- dr vrijloopdranger
- dr knop bel
- perilex (tbv kooktoestel)
- aansluiting pv-panelen
- elektrische radiator
- verdeler vloerverwarming
- rookmelder
- afv afvoerpunt tbv mv
- toev toevoerpunt tbv mv
- groepenkast
- WTW mechanische ventilatie unit v.z.v warmte terugwinning
- wm wasmachine (opstelplaats)
- wd wasdroger (opstelplaats)
- kt kooktoestel (opstelplaats)
- kk koelkast (opstelplaats)
- intercom
- vloerverwarming

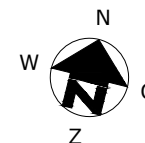
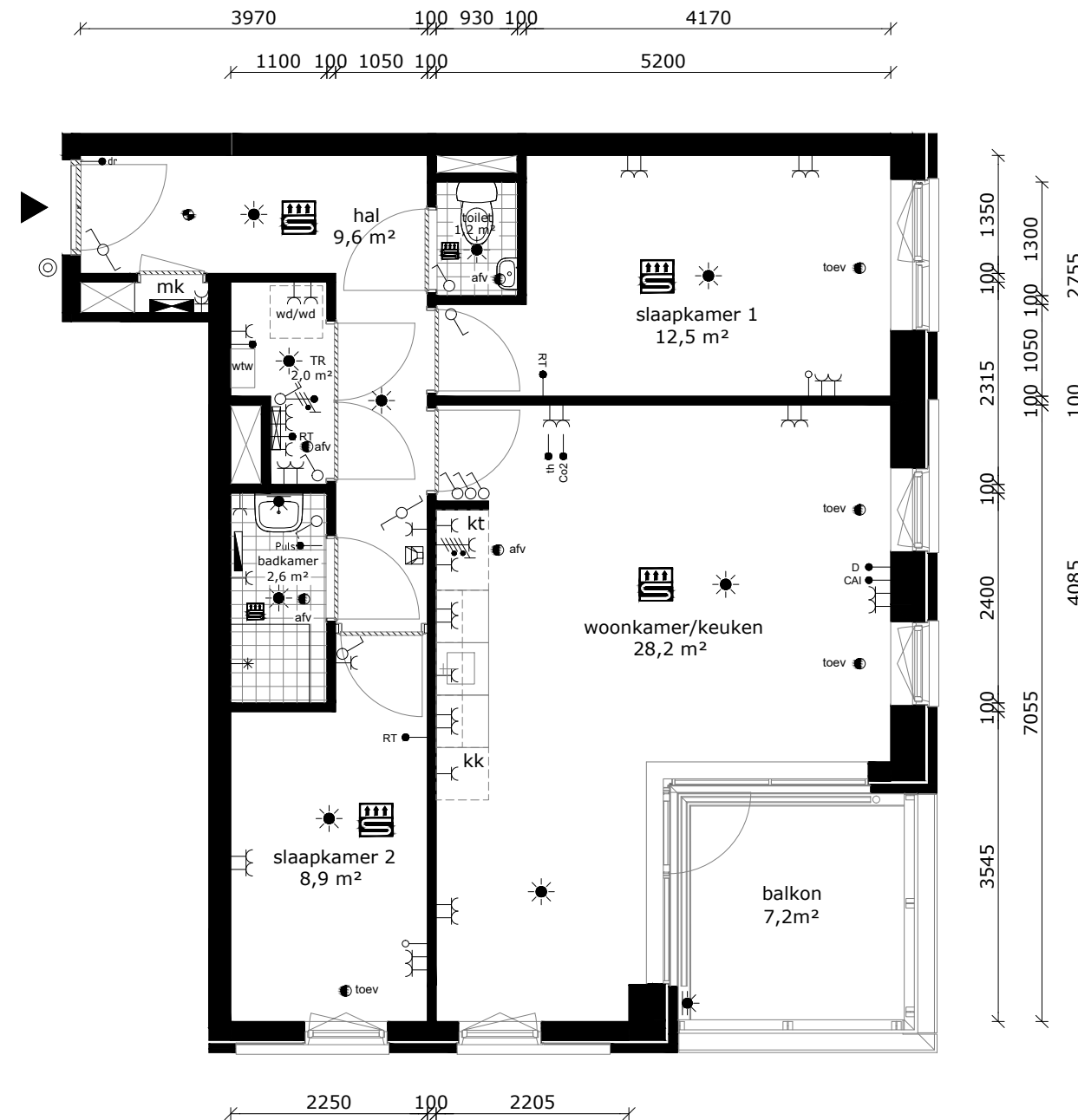
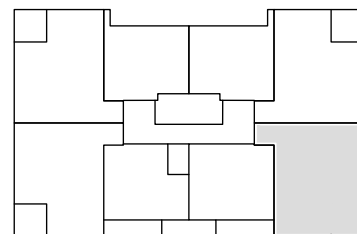

COMPLEX : 30310000
 ADRES : Aalscholverpad 80
 BOUWJAAR : 2022
 OPMERKING : geringe afwijking mogelijk
 Aan deze tekeningen kunnen geen rechten worden ontleend

WONINGTYPE : Type C2sp SH blok 1
 VERDIEPING : vijfde verdieping
 AANTAL KAMERS : 3
 DATUM : 06-05-2022
 WIJZIGING : 15-06-2022

TECHNISCHE GEGEVENS

Omschrijving	Rc (m2.K/W)
begane grondvloer	3,50
gevels	4,50
dak	6,00
index energie	A++

Wijze van ventileren: mechanische af- en toevoer (collectieve luchtbehandeling)
 Wijze van verwarmen: collectieve bodemwarmtepomp d.m.v. vloerverwarming
 3 stuks Pv-panelen met een max. vermogen van 415 WP per stuk.

OPPERVLAKTEN (conform NEN 2580)

Omschrijving	vloeroppervlakte (m2 NVO)
hal	9,40m ²
toilet	1,20m ²
woonkamer	22,60m ²
keuken	5,60m ²
lengte aanrechtblad	1800mm
badkamer	2,60m ²
slaapkamer 1	12,90m ²
slaapkamer 2	9,40m ²
technische ruimte	1,90m ²
balkon	7,20m ²
berging (extern)	5,20m ²
Totaal GO (dit is inclusief de wanden)	ca. 68,40m ²

- wandlichtpunt
- plafondlichtpunt
- wandcontactdoos dubbel geaard
- wandcontactdoos enkel geaard
- schakelaar
- wisselschakelaar
- serieschakelaar
- bedrade leiding
- onbedrade leiding
- antenne installatie
- data installatie
- thermostaat
- ruimte thermostaat
- co2 sensor
- vrijloopdranger
- drukknoop bel
- perilex (tbv kooktoestel)
- aansluiting pv-panelen
- elektrische radiator
- verdeler vloerverwarming
- rookmelder
- afvoerpunt tbv mv
- toevoerpunt tbv mv
- groepenkast
- mechanische ventilatie unit v.z.v. warmte terugwinning
- wasmachine (opstelplaats)
- wasdroger (opstelplaats)
- kooktoestel (opstelplaats)
- koelkast (opstelplaats)
- intercom
- vloerverwarming

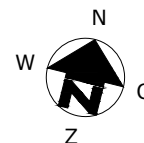
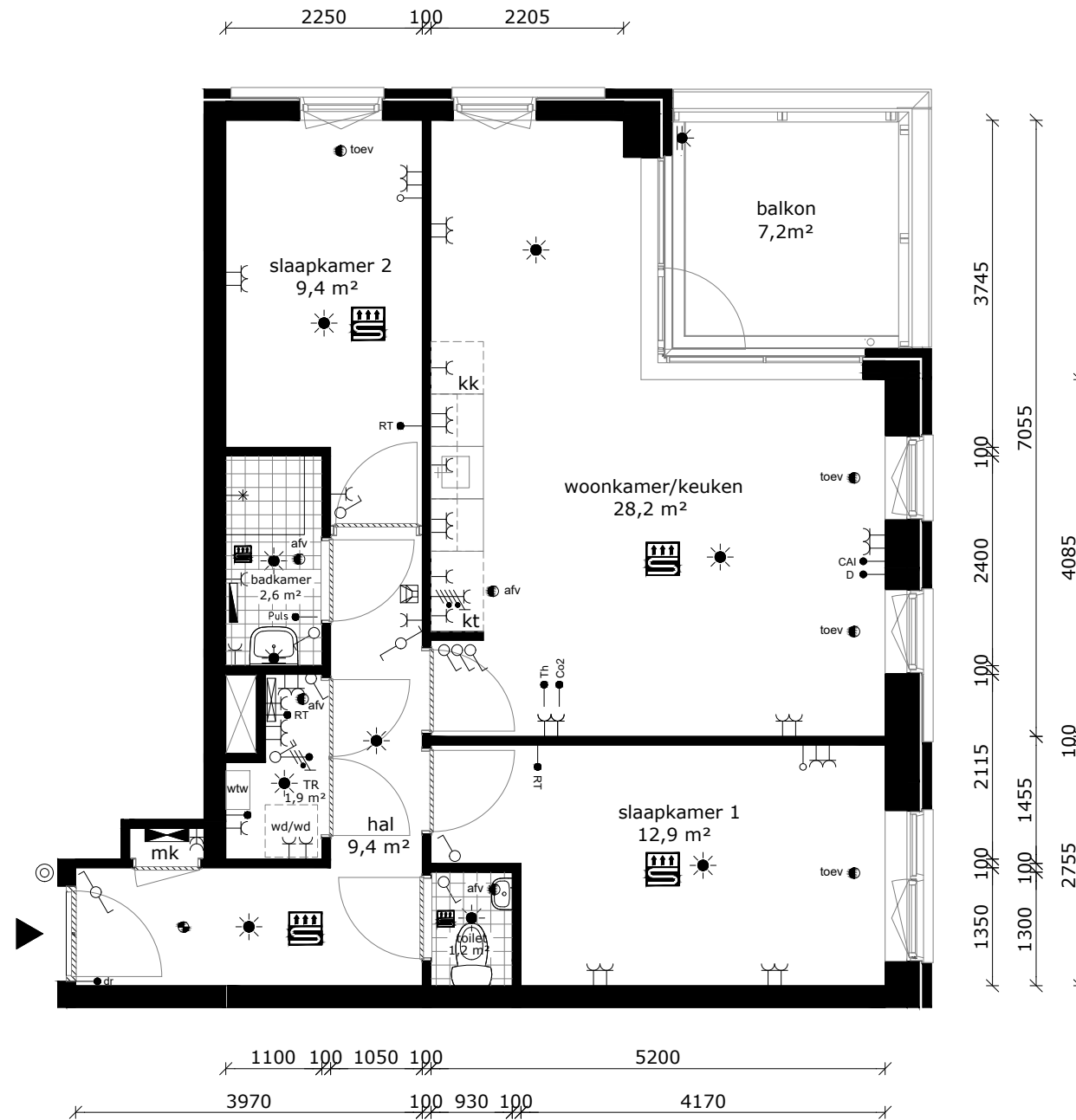
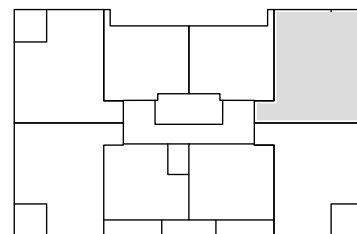

COMPLEX : 30310000
 ADRES : Aalscholverpad 82
 BOUWJAAR : 2022
 OPMERKING : geringe afwijking mogelijk
 Aan deze tekeningen kunnen geen rechten worden ontleend

WONINGTYPE : Type C1sp SH blok 1
 VERDIEPING : vijfde verdieping
 AANTAL KAMERS : 3
 DATUM : 06-05-2022
 WIJZIGING : 15-06-2022

TECHNISCHE GEGEVENS

Omschrijving	Rc (m2.K/W)
begane grondvloer	3,50
gevels	4,50
dak	6,00
index energie	A++

Wijze van ventileren: mechanische af- en toevoer (collectieve luchtbehandeling)
 Wijze van verwarmen: collectieve bodemwarmtepomp d.m.v. vloerverwarming
 3 stuks Pv-panelen met een max. vermogen van 415 WP per stuk.

OPPERVLAKTEN (conform NEN 2580)

Omschrijving	vloeroppervlakte (m2 NVO)
hal	2,40m ²
toilet	1,20m ²
woonkamer	16,00m ²
keuken	5,60m ²
lengte aanrechtblad	1800mm
badkamer	3,30m ²
slaapkamer 1	11,00m ²
technische ruimte	2,40m ²

Totaal GO ca. 44,10m²
 (dit is inclusief de wanden)

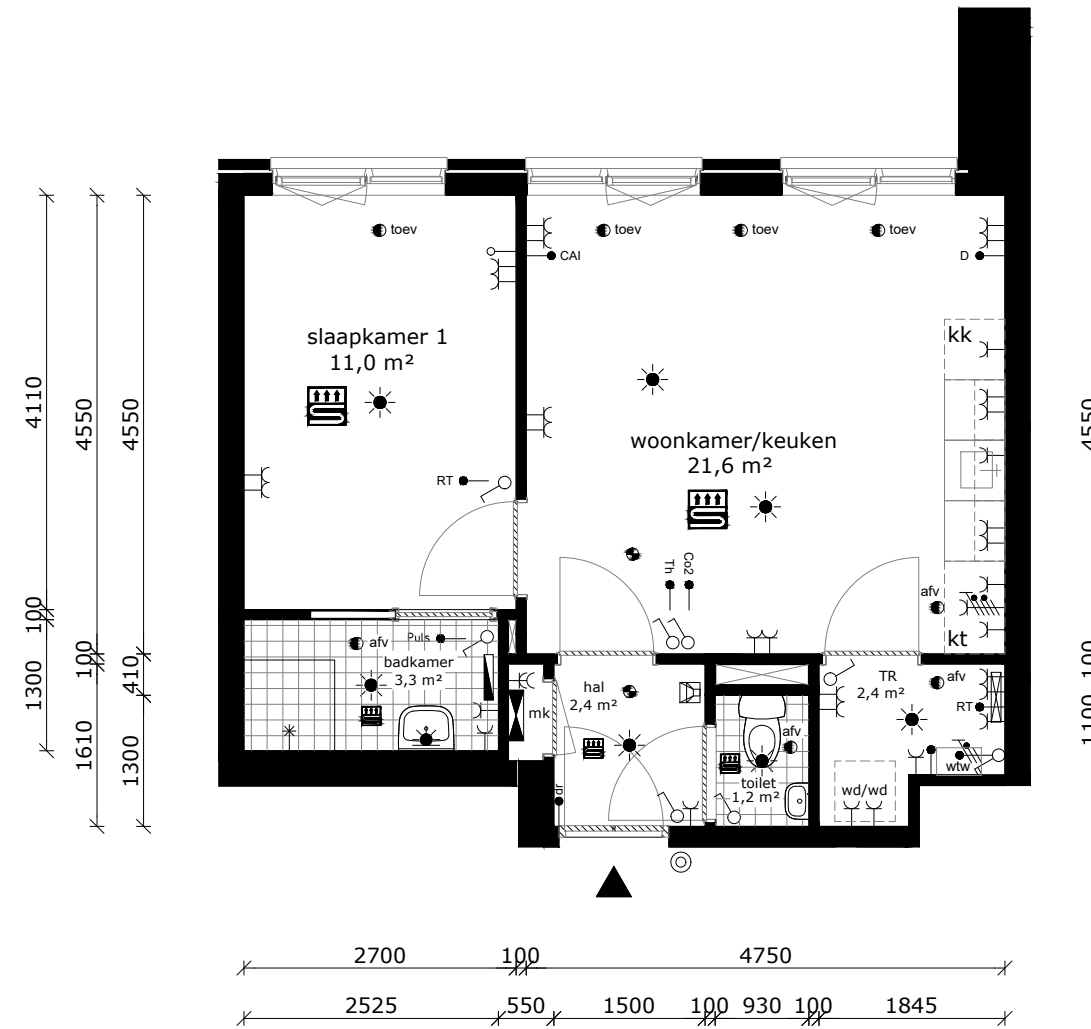

- wandlichtpunt
- plafondlichtpunt
- wandcontactdoos dubbel geaard
- wandcontactdoos enkel geaard
- schakelaar
- wisselschakelaar
- serieschakelaar
- bedrade leiding
- onbedrade leiding
- cai _ antenne installatie
- D _ data installatie
- th _ thermostat
- RT _ ruimte thermostat
- co2 _ co2 sensor
- dr _ vrijloopdranger
- © _ drukknop bel
- perilex (tbv kooktoestel)
- aansluiting pv-panelen
- elektrische radiator
- verdeler vloerverwarming
- rookmelder
- afv _ afvoerpunt tbv mv
- toev _ toevoerpunt tbv mv
- groepenkast
- WTW mechanische ventilatie unit v.z.v. warmte terugwinning
- wm wasmachine (opstelplaats)
- wd wasdroger (opstelplaats)
- kt kooktoestel (opstelplaats)
- kk koelkast (opstelplaats)
- intercom
- vloerverwarming

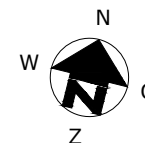
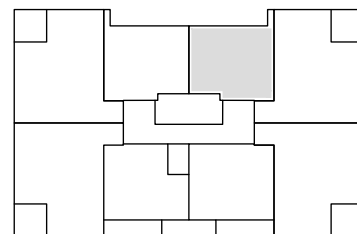

COMPLEX : 30310000
 ADRES : Aalscholverpad 84
 BOUWJAAR : 2022
 OPMERKING : geringe afwijking mogelijk
 Aan deze tekeningen kunnen geen rechten worden ontleend

WONINGTYPE : Type D1sp SH blok 1
 VERDIEPING : vijfde verdieping
 AANTAL KAMERS : 2
 DATUM : 06-05-2022
 WIJZIGING : 15-06-2022

TECHNISCHE GEGEVENS

Omschrijving	Rc (m2.K/W)
begane grondvloer	3,50
gevels	4,50
dak	6,00
index energie	A++

Wijze van ventileren: mechanische af- en toevoer (collectieve luchtbehandeling)
 Wijze van verwarmen: collectieve bodemwarmtepomp d.m.v. vloerverwarming
 3 stuks Pv-panelen met een max. vermogen van 415 WP per stuk.

OPPERVLAKTEN (conform NEN 2580)

Omschrijving	vloeroppervlakte (m2 NVO)
hal	2,40m ²
toilet	1,20m ²
woonkamer	16,00m ²
keuken	5,60m ²
lengte aanrechtblad	1800mm
badkamer	3,30m ²
slaapkamer 1	11,00m ²
technische ruimte	2,40m ²

Totaal GO ca. 44,10m²
 (dit is inclusief de wanden)

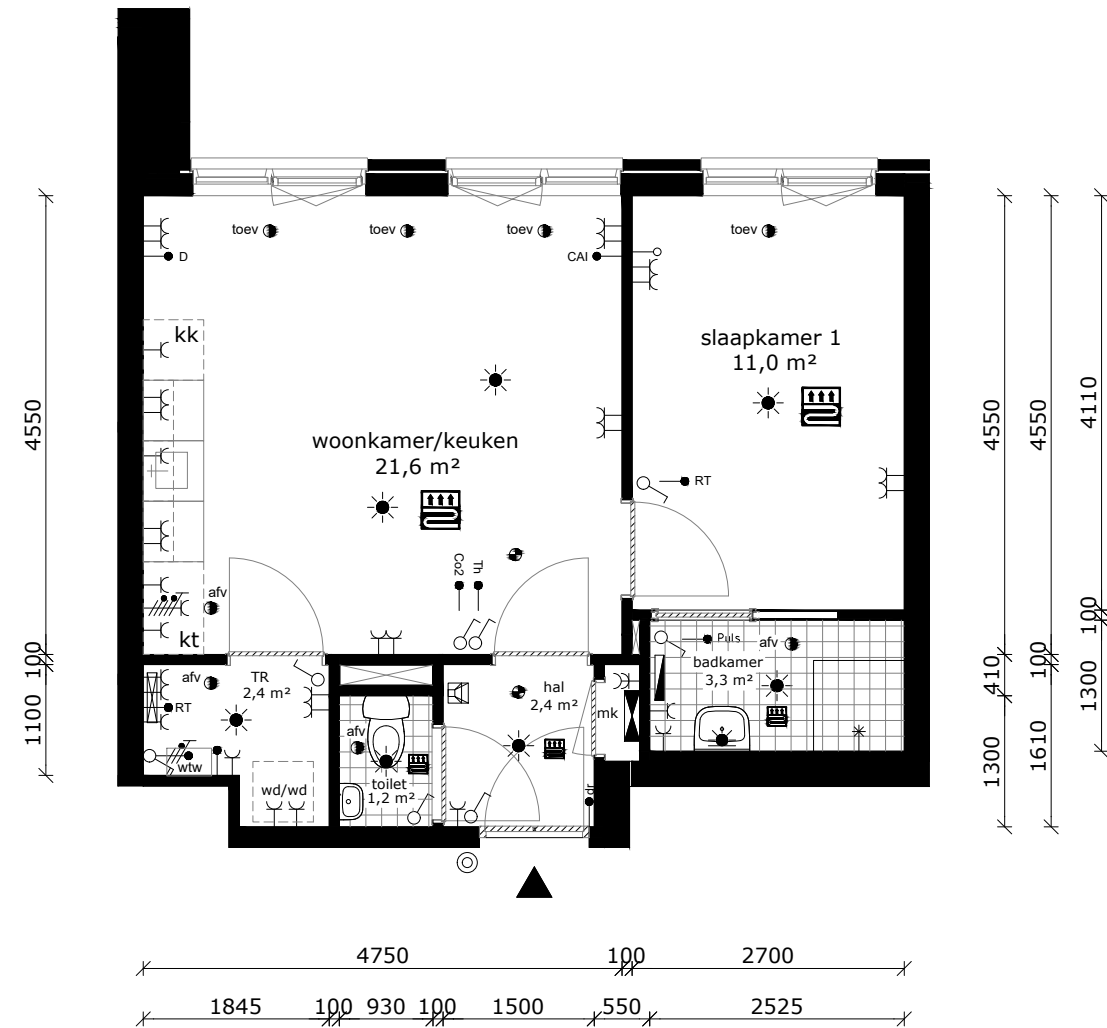

- wandlichtpunt
- plafondlichtpunt
- wandcontactdoos dubbel geaard
- wandcontactdoos enkel geaard
- schakelaar
- wisselschakelaar
- serieschakelaar
- bedrade leiding
- onbedrade leiding
- cai antenne installatie
- D data installatie
- th thermostaat
- RT ruimte thermostaat
- co2 co2 sensor
- dr vrijloopdranger
- © drukknoop bel
- perilex (tbv kooktoestel)
- aansluiting pv-panelen
- elektrische radiator
- verdeler vloerverwarming
- rookmelder
- afv afvoerpunt tbv mv
- toev toevoerpunt tbv mv
- groepenkast
- WTW mechanische ventilatie unit v.z.v. warmte terugwinning
- wm wasmachine (opstelplaats)
- wd wasdroger (opstelplaats)
- kt kooktoestel (opstelplaats)
- kk koelkast (opstelplaats)
- intercom
- vloerverwarming

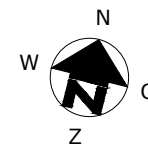
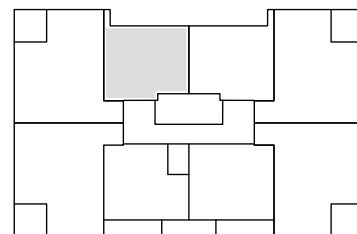

COMPLEX : 30310000
 ADRES : Aalscholverpad 86
 BOUWJAAR : 2022
 OPMERKING : geringe afwijking mogelijk
 Aan deze tekeningen kunnen geen rechten worden ontleend

WONINGTYPE : Type D1 SH blok 1
 VERDIEPING : zesde verdieping
 AANTAL KAMERS : 2
 DATUM : 06-05-2022
 WIJZIGING : 15-06-2022

TECHNISCHE GEGEVENS

Omschrijving	Rc (m2.K/W)
begane grondvloer	3,50
gevels	4,50
dak	6,00
index energie	A++

Wijze van ventileren: mechanische af- en toevoer (collectieve luchtbehandeling)
 Wijze van verwarmen: collectieve bodemwarmtepomp d.m.v. vloerverwarming
 3 stuks Pv-panels met een max. vermogen van 415 WP per stuk.

OPPERVLAKTEN (conform NEN 2580)

Omschrijving	vloeroppervlakte (m2 NVO)
hal	9,40m ²
toilet	1,20m ²
woonkamer	22,60m ²
keuken	5,60m ²
lengte aanrechtblad	1800mm
badkamer	2,60m ²
slaapkamer 1	12,90m ²
slaapkamer 2	9,40m ²
technische ruimte	1,90m ²
balkon	7,20m ²
berging (extern)	7,10m ²
Totaal GO (dit is inclusief de wanden)	ca. 68,40m ²

- wandlichtpunt
- plafondlichtpunt
- wandcontactdoos dubbel geard
- wandcontactdoos enkel geard
- schakelaar
- wisselschakelaar
- serieschakelaar
- bedrade leiding
- onbedrade leiding
- antenn installatie
- data installatie
- thermostaat
- ruimte thermostaat
- co2 sensor
- vrijloopdranger
- drukknop bel
- perilex (tbv kooktoestel)
- aansluiting pv-panelen
- elektrische radiator
- verdeler vloerverwarming
- rookmelder
- afvoerpunt tbv mv
- toevoerpunt tbv mv
- groepenkast
- mechanische ventilatie unit v.z.v warmte terugwinning
- wasmachine (opstelplaats)
- wasdroger (opstelplaats)
- kooktoestel (opstelplaats)
- koelkast (opstelplaats)
- intercom
- vloerverwarming

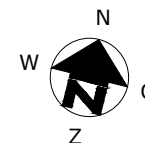
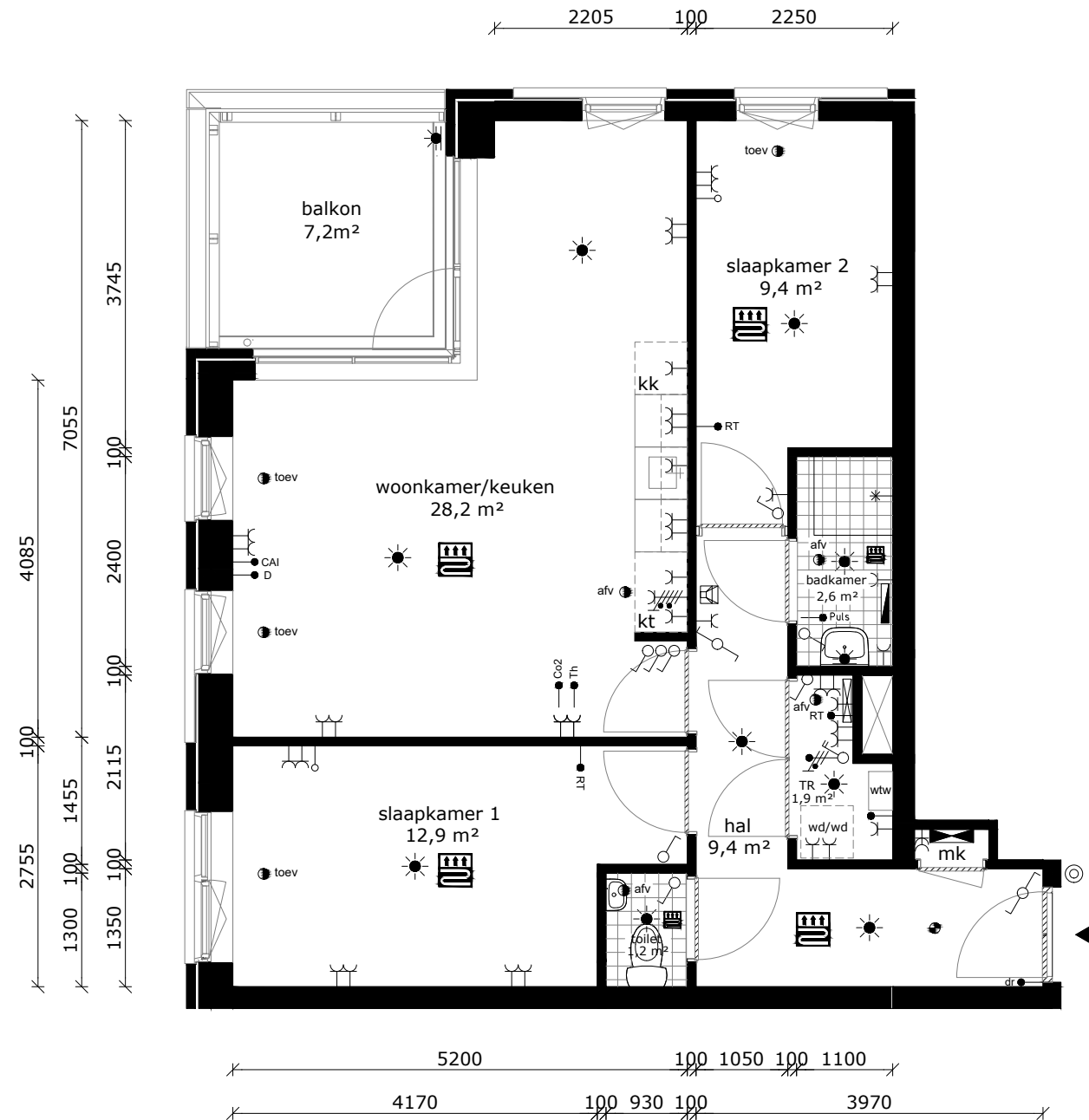
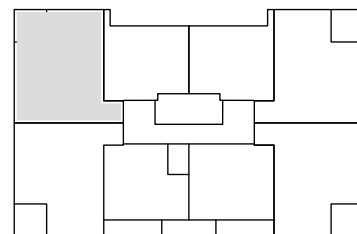

COMPLEX : 30310000
 ADRES : Aalscholverpad 88
 BOUWJAAR : 2022
 OPMERKING : geringe afwijking mogelijk
 Aan deze tekeningen kunnen geen rechten worden ontleend

WONINGTYPE : Type C1 SH blok 1
 VERDIEPING : zesde verdieping
 AANTAL KAMERS : 3
 DATUM : 06-05-2022
 WIJZIGING : 15-06-2022

TECHNISCHE GEGEVENS

Omschrijving	Rc (m2.K/W)
begane grondvloer	3,50
gevels	4,50
dak	6,00
index energie	A++

Wijze van ventileren: mechanische af- en toevoer (collectieve luchtbehandeling)
 Wijze van verwarmen: collectieve bodemwarmtepomp d.m.v. vloerverwarming
 3 stuks Pv-panelen met een max. vermogen van 415 WP per stuk.

OPPERVLAKTEN (conform NEN 2580)

Omschrijving	vloeroppervlakte (m2 NVO)
hal	9,60m ²
toilet	1,20m ²
woonkamer	22,60m ²
keuken	5,60m ²
lengte aanrechtblad	1800mm
badkamer	2,60m ²
slaapkamer 1	12,50m ²
slaapkamer 2	8,90m ²
technische ruimte	2,00m ²
balkon	7,20m ²
berging (extern)	7,20m ²
Totaal GO (dit is inclusief de wanden)	ca. 68,70m ²

	wandlichtpunt
	plafondlichtpunt
	wandcontactdoos dubbel geaard
	wandcontactdoos enkel geaard
	schakelaar
	wisselschakelaar
	serieschakelaar
	bedrade leiding
	onbedrade leiding
cai	antenne installatie
D	data installatie
th	thermostaat
RT	ruimte thermostaat
co2	co2 sensor
dr	vrijloopdranger
	druknop bel
	perilex (tbv kooktoestel)
	aansluiting pv-panelen
	elektrische radiator
	verdeler vloerverwarming
	rookmelder
afv	afvoerpunt tbv mv
toev	toevoerpunt tbv mv
	groepenkast
WTW	mechanische ventilatie unit v.z.v warmte terugwinning
wm	wasmachine (opstelplaats)
wd	wasdroger (opstelplaats)
kt	kooktoestel (opstelplaats)
kk	koelkast (opstelplaats)
	intercom
	vloerverwarming

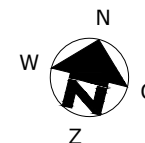
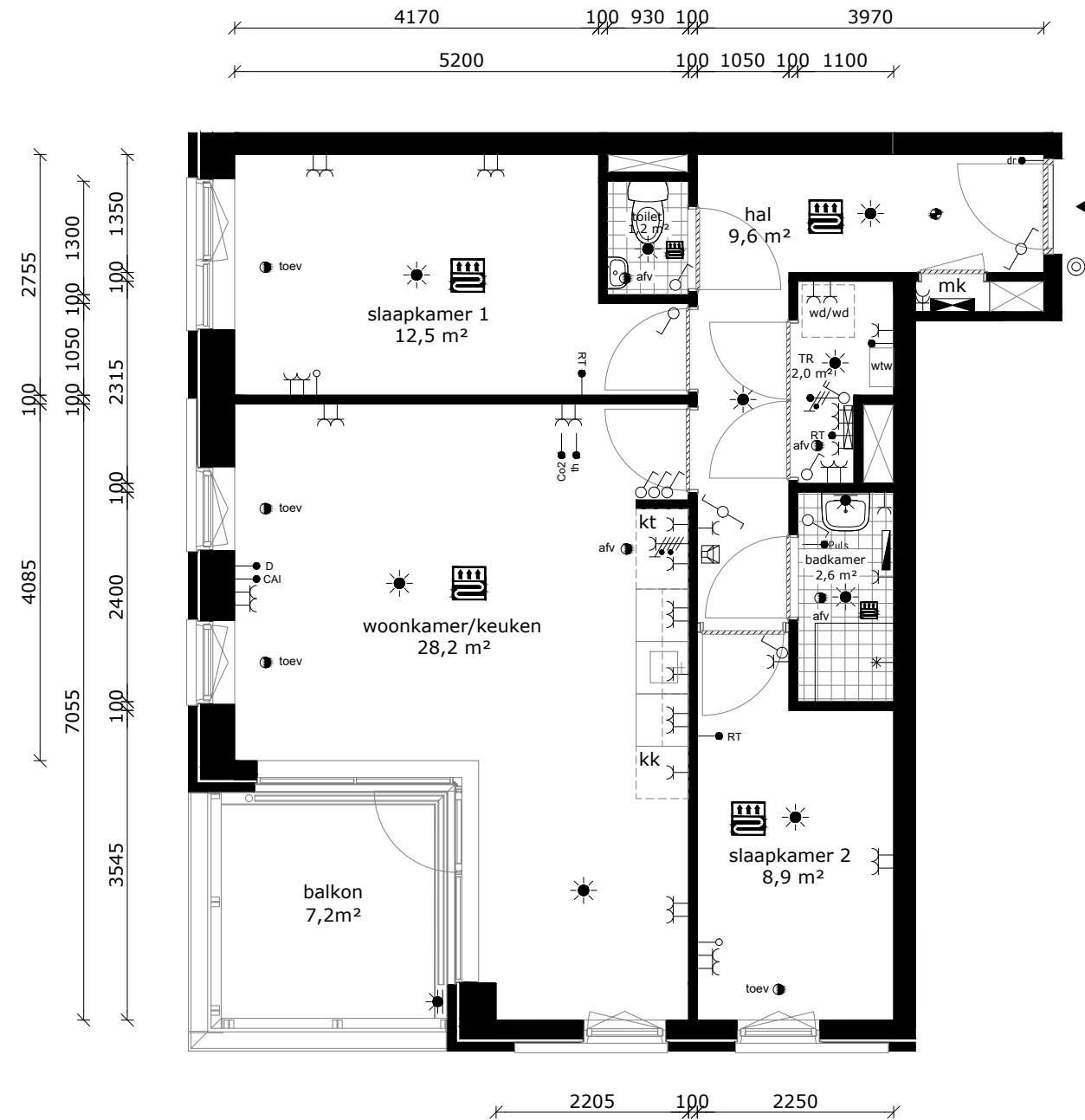
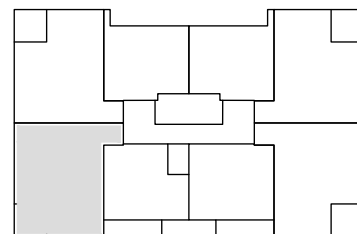

COMPLEX : 30310000
 ADRES : Aalscholverpad 90
 BOUWJAAR : 2022
 OPMERKING : geringe afwijking mogelijk
 Aan deze tekeningen kunnen geen rechten worden ontleend

WONINGTYPE : Type C2 SH blok 1
 VERDIEPING : zesde verdieping
 AANTAL KAMERS : 3
 DATUM : 06-05-2022
 WIJZIGING : 15-06-2022

TECHNISCHE GEGEVENS

Omschrijving	Rc (m2.K/W)
begane grondvloer	3,50
gevels	4,50
dak	6,00
index energie	A++

Wijze van ventileren: mechanische af- en toevoer (collectieve luchtbehandeling)
 Wijze van verwarmen: collectieve bodemwarmtepomp d.m.v. vloerverwarming
 3 stuks Pv-panels met een max. vermogen van 415 WP per stuk.

OPPERVLAKTEN (conform NEN 2580)

Omschrijving	vloeroppervlakte (m2 NVO)
hal	3,00m ²
toilet	1,20m ²
woonkamer	13,70m ²
keuken	5,60m ²
lengte aanrechtblad	1800mm
badkamer	2,90m ²
slaapkamer 1	10,10m ²
technische ruimte	2,90m ²
balkon	4,90m ²

Totaal GO ca. 41,60m²
 (dit is inclusief de wanden)

	wandlichtpunt
	plafondlichtpunt
	wandcontactdoos dubbel geaard
	wandcontactdoos enkel geaard
	schakelaar
	wisselschakelaar
	serieschakelaar
	bedrade leiding
	onbedrade leiding
	antenne installatie
	data installatie
	thermostaat
	ruimte thermostaat
	co2 sensor
	vrijloopdranger
	druknop bel
	perilex (tbv kooktoestel)
	aansluiting pv-panels
	elektrische radiator
	verdelers vloerverwarming
	rookmelder
	afvoerpunt tbv mv
	toevoerpunt tbv mv
	groepenkast
	mechanische ventilatie unit v.z.v. warmte terugwinning
	wasmachine (opstelplaats)
	wasdroger (opstelplaats)
	kooktoestel (opstelplaats)
	koelkast (opstelplaats)
	intercom
	vloerverwarming

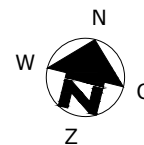
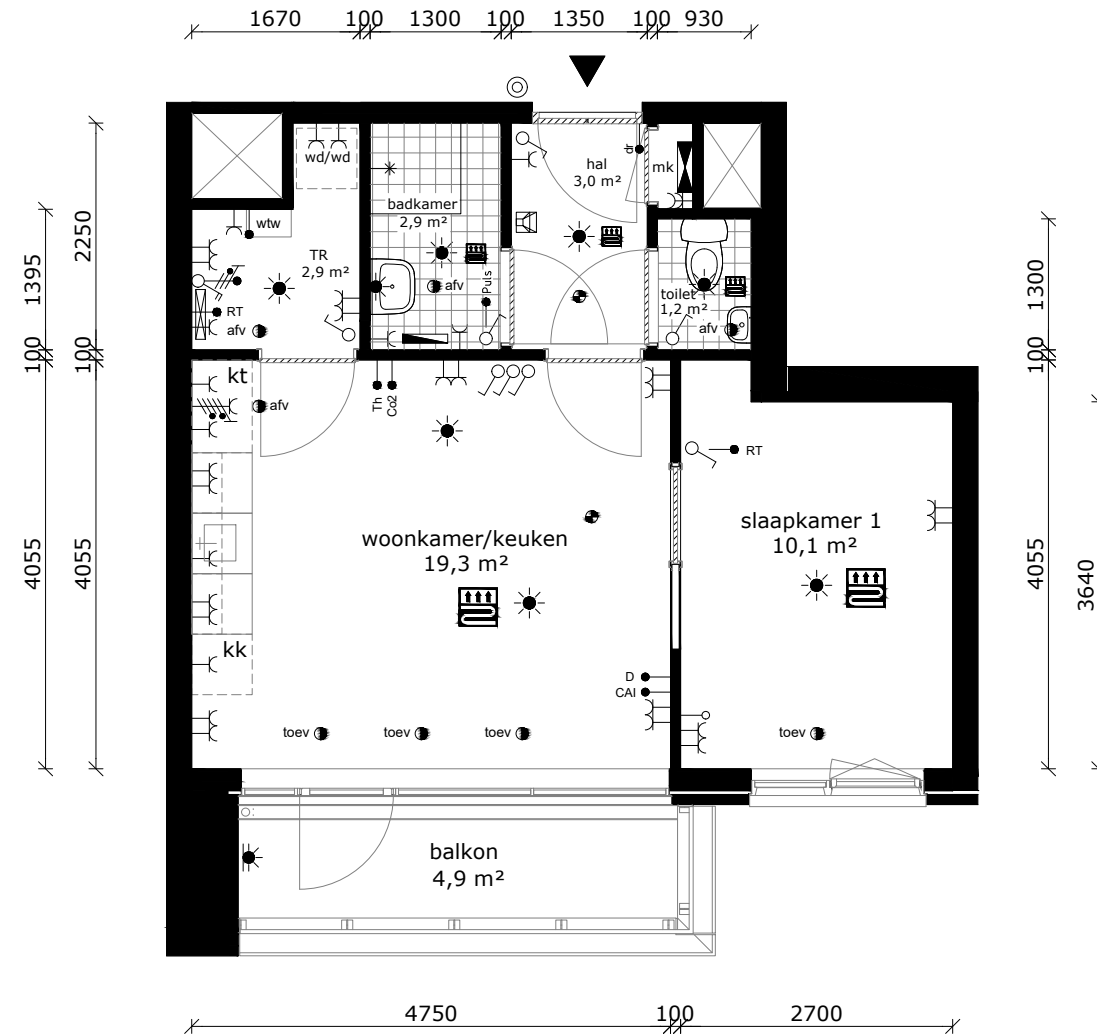
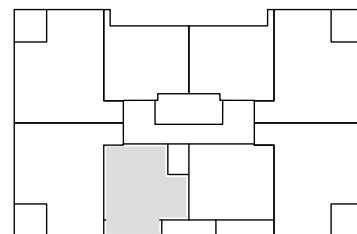

COMPLEX : 30310000
 ADRES : Aalscholverpad 92
 BOUWJAAR : 2022
 OPMERKING : geringe afwijking mogelijk
 Aan deze tekeningen kunnen geen rechten worden ontleend

WONINGTYPE : Type D2 SH blok 1
 VERDIEPING : zesde verdieping
 AANTAL KAMERS : 2
 DATUM : 06-05-2022
 WIJZIGING : 15-06-2022

TECHNISCHE GEGEVENS

Omschrijving	Rc (m2.K/W)
begane grondvloer	3,50
gevels	4,50
dak	6,00
index energie	A++

Wijze van ventileren: mechanische af- en toevoer (collectieve luchtbehandeling)
 Wijze van verwarmen: collectieve bodemwarmtepomp d.m.v. vloerverwarming
 3 stuks Pv-panelen met een max. vermogen van 415 WP per stuk.

OPPERVLAKTEN (conform NEN 2580)

Omschrijving vloeroppervlakte (m2 NVO)

hal	3,00m ²
toilet	1,20m ²
woonkamer	13,70m ²
keuken	5,60m ²
lengte aanrechtblad	1800mm
badkamer	2,90m ²
slaapkamer 1	10,10m ²
technische ruimte	2,90m ²
balkon	4,90m ²

Totaal GO ca. 41,60m²
 (dit is inclusief de wanden)

	wandlichtpunt
	plafondlichtpunt
	wandcontactdoos dubbel geaard
	wandcontactdoos enkel geaard
	schakelaar
	wisselschakelaar
	serieschakelaar
	bedrade leiding
	onbedrade leiding
cai	antenne installatie
D	data installatie
th	thermostaat
RT	ruimte thermostaat
co2	co2 sensor
dr	vrijloopdranger
	druknop bel
	perilex (tbv kooktoestel)
	aansluiting pv-panelen
	elektrische radiator
	verdeler vloerverwarming
	rookmelder
afv	afvoerpunt tbv mv
toev	toevoerpunt tbv mv
	groepenkast
WTW	mechanische ventilatie unit v.z.v. warmte terugwinning
wm	wasmachine (opstelplaats)
wd	wasdroger (opstelplaats)
kt	kooktoestel (opstelplaats)
kk	koelkast (opstelplaats)
	intercom
	vloerverwarming

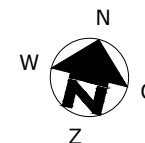
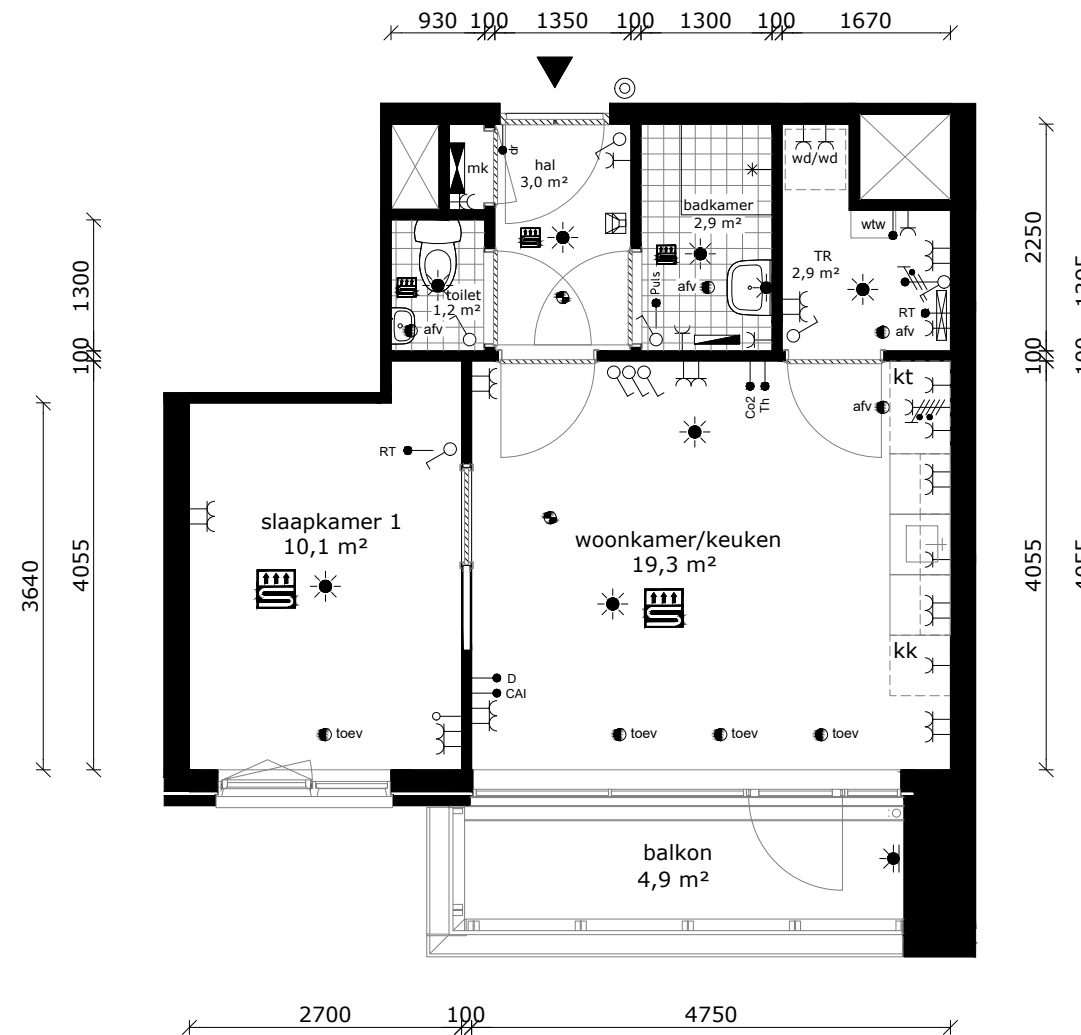
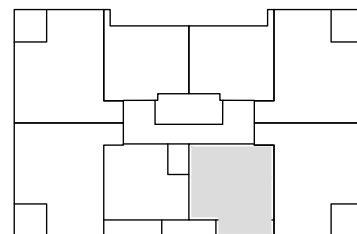

COMPLEX : 30310000
 ADRES : Aalscholverpad 94
 BOUWJAAR : 2022
 OPMERKING : geringe afwijking mogelijk
 Aan deze tekeningen kunnen geen rechten worden ontleend

WONINGTYPE : Type D2sp SH blok 1
 VERDIEPING : zesde verdieping
 AANTAL KAMERS : 2
 DATUM : 06-05-2022
 WIJZIGING : 15-06-2022

TECHNISCHE GEGEVENS

Omschrijving	Rc (m2.K/W)
begane grondvloer	3,50
gevels	4,50
dak	6,00
index energie	A++

Wijze van ventileren: mechanische af- en toevoer (collectieve luchtbehandeling)
 Wijze van verwarmen: collectieve bodemwarmtepomp d.m.v. vloerverwarming
 3 stuks Pv-panelen met een max. vermogen van 415 WP per stuk.

OPPERVLAKTEN (conform NEN 2580)

Omschrijving	vloeroppervlakte (m2 NVO)
hal	9,60m ²
toilet	1,20m ²
woonkamer	22,60m ²
keuken	5,60m ²
lengte aanrechtblad	1800mm
badkamer	2,60m ²
slaapkamer 1	12,50m ²
slaapkamer 2	8,90m ²
technische ruimte	2,00m ²
balkon	7,20m ²
berging (extern)	5,00m ²

Totaal GO ca. 68,70m²
 (dit is inclusief de wanden)

- wandlichtpunt
- plafondlichtpunt
- wandcontactdoos dubbel geaard
- wandcontactdoos enkel geaard
- schakelaar
- wisselschakelaar
- serieschakelaar
- bedrade leiding
- onbedrade leiding
- cai antenne installatie
- D data installatie
- th thermostaat
- RT ruimte thermostaat
- co2 co2 sensor
- dr vrijloopdranger
- drukknoop bel
- perilex (tbv kooktoestel)
- aansluiting pv-panelen
- elektrische radiator
- verdeler vloerverwarming
- rookmelder
- afv afvoerpunt tbv mv
- toev toevoerpunt tbv mv
- groepenkast
- WTW mechanische ventilatie unit v.z.v. warmte terugwinning
- wm wasmachine (opstelplaats)
- wd wasdroger (opstelplaats)
- kt kooktoestel (opstelplaats)
- kk koelkast (opstelplaats)
- intercom
- vloerverwarming

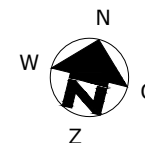
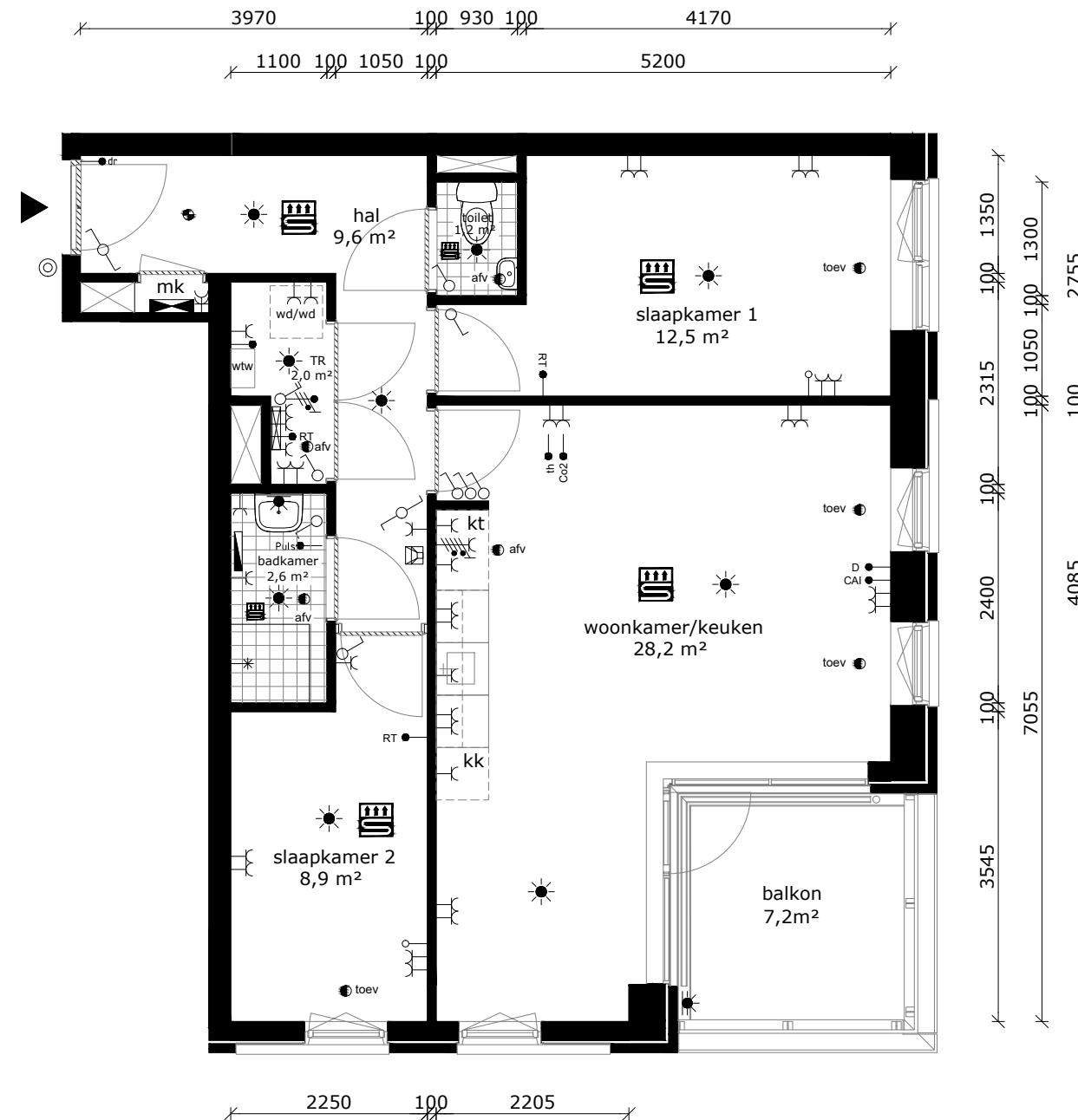
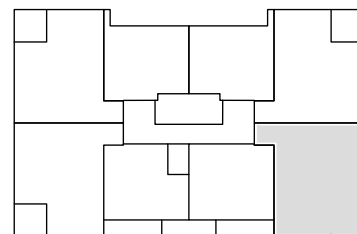

COMPLEX : 30310000
 ADRES : Aalscholverpad 96
 BOUWJAAR : 2022
 OPMERKING : geringe afwijking mogelijk
 Aan deze tekeningen kunnen geen rechten worden ontleend

WONINGTYPE : Type C2sp SH blok 1
 VERDIEPING : zesde verdieping
 AANTAL KAMERS : 3
 DATUM : 06-05-2022
 WIJZIGING : 15-06-2022

TECHNISCHE GEGEVENS

Omschrijving	Rc (m2.K/W)
begane grondvloer	3,50
gevels	4,50
dak	6,00
index energie	A++

Wijze van ventileren: mechanische af- en toevoer (collectieve luchtbehandeling)
 Wijze van verwarmen: collectieve bodemwarmtepomp d.m.v. vloerverwarming
 3 stuks Pv-panelen met een max. vermogen van 415 WP per stuk.

OPPERVLAKTEN (conform NEN 2580)

Omschrijving	vloeroppervlakte (m2 NVO)
hal	9,40m ²
toilet	1,20m ²
woonkamer	22,60m ²
keuken	5,60m ²
lengte aanrechtblad	1800mm
badkamer	2,60m ²
slaapkamer 1	12,90m ²
slaapkamer 2	9,40m ²
technische ruimte	1,90m ²
balkon	7,20m ²
berging (extern)	7,90m ²
Totaal GO (dit is inclusief de wanden)	ca. 68,40m ²

- wandlichtpunt
- plafondlichtpunt
- wandcontactdoos dubbel geaard
- wandcontactdoos enkel geaard
- schakelaar
- wisselschakelaar
- serieschakelaar
- bedrade leiding
- onbedrade leiding
- antenne installatie
- data installatie
- thermostaat
- ruimte thermostaat
- co2 sensor
- vrijloopdranger
- drukknoop bel
- perilex (tbv kooktoestel)
- aansluiting pv-panelen
- elektrische radiator
- verdeler vloerverwarming
- rookmelder
- afvoerpunt tbv mv
- toevoerpunt tbv mv
- groepenkast
- mechanische ventilatie unit v.z.v. warmte terugwinning
- wasmachine (opstelplaats)
- wasdroger (opstelplaats)
- kooktoestel (opstelplaats)
- koelkast (opstelplaats)
- intercom
- vloerverwarming

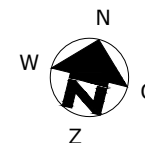
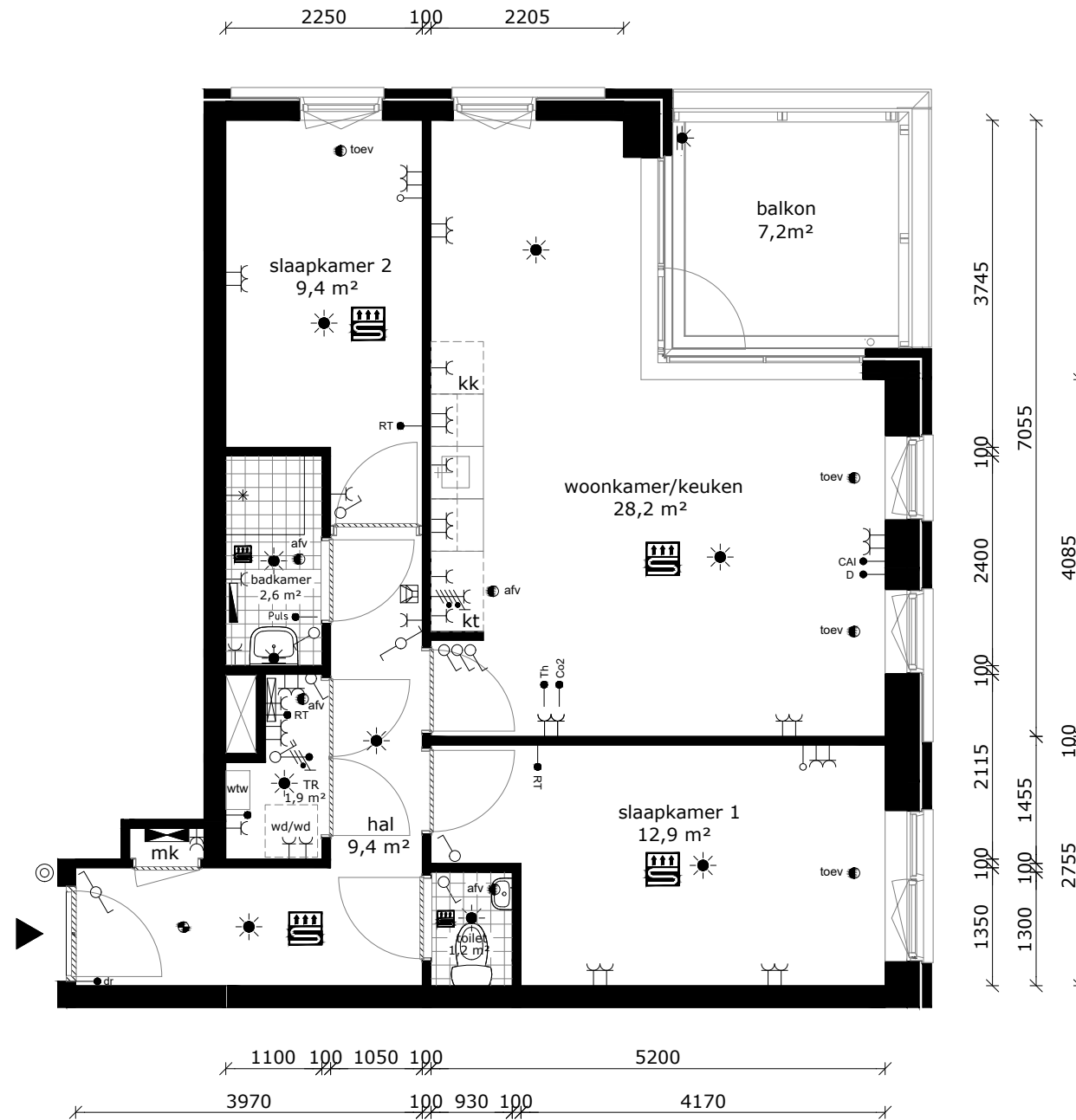
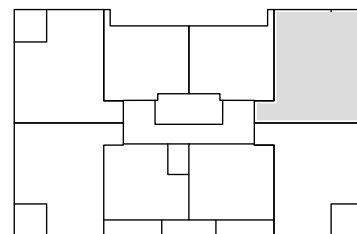

COMPLEX : 30310000
 ADRES : Aalscholverpad 98
 BOUWJAAR : 2022
 OPMERKING : geringe afwijking mogelijk
 Aan deze tekeningen kunnen geen rechten worden ontleend

WONINGTYPE : Type C1sp SH blok 1
 VERDIEPING : zesde verdieping
 AANTAL KAMERS : 3
 DATUM : 06-05-2022
 WIJZIGING : 15-06-2022

TECHNISCHE GEGEVENS

Omschrijving	Rc (m2.K/W)
begane grondvloer	3,50
gevels	4,50
dak	6,00
index energie	A++

Wijze van ventileren: mechanische af- en toevoer (collectieve luchtbehandeling)
 Wijze van verwarmen: collectieve bodemwarmtepomp d.m.v. vloerverwarming
 3 stuks Pv-panelen met een max. vermogen van 415 WP per stuk.

OPPERVLAKTEN (conform NEN 2580)

Omschrijving	vloeroppervlakte (m2 NVO)
hal	2,40m ²
toilet	1,20m ²
woonkamer	16,00m ²
keuken	5,60m ²
lengte aanrechtblad	1800mm
badkamer	3,30m ²
slaapkamer 1	11,00m ²
technische ruimte	2,40m ²

Totaal GO ca. 44,10m²
 (dit is inclusief de wanden)

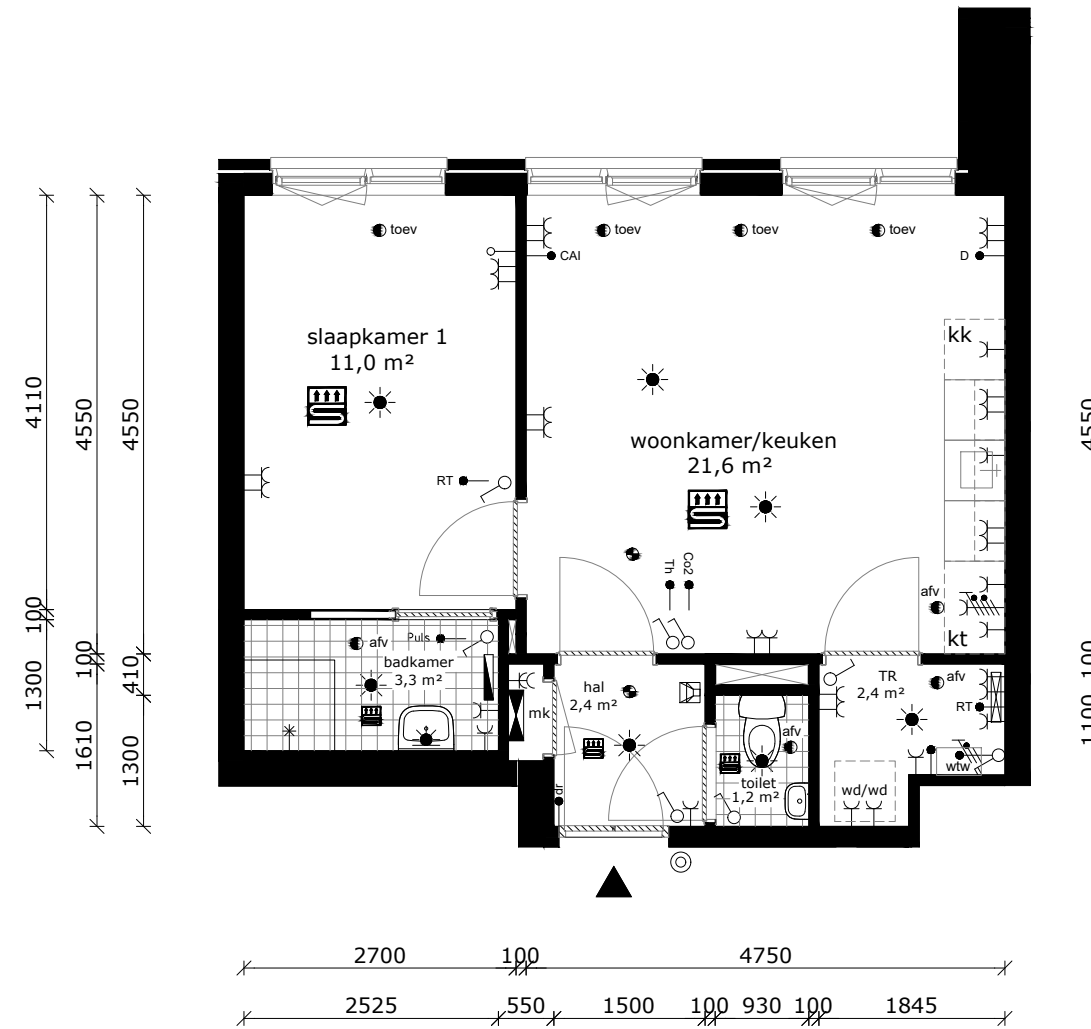

- wandlichtpunt
- plafondlichtpunt
- wandcontactdoos dubbel geaard
- wandcontactdoos enkel geaard
- schakelaar
- wisselschakelaar
- serieschakelaar
- bedrade leiding
- onbedrade leiding
- cai antenne installatie
- D data installatie
- th thermostaat
- RT ruimte thermostaat
- co2 co2 sensor
- dr vrijloopdranger
- drukknoop bel
- perilex (tbv kooktoestel)
- aansluiting pv-panelen
- elektrische radiator
- verdeler vloerverwarming
- rookmelder
- afv afvoerpunt tbv mv
- toev toevoerpunt tbv mv
- groepenkast
- WTW mechanische ventilatie unit v.z.v. warmte terugwinning
- wm wasmachine (opstelplaats)
- wd wasdroger (opstelplaats)
- kt kooktoestel (opstelplaats)
- kk koelkast (opstelplaats)
- intercom
- vloerverwarming

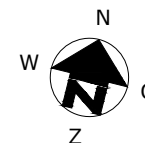
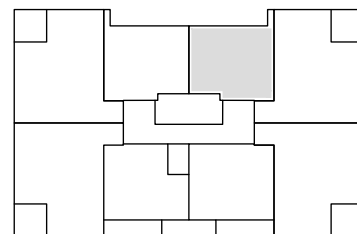

COMPLEX : 30310000
 ADRES : Aalscholverpad 100
 BOUWJAAR : 2022
 OPMERKING : geringe afwijking mogelijk
 Aan deze tekeningen kunnen geen rechten worden ontleend

WONINGTYPE : Type D1sp SH blok 1
 VERDIEPING : zesde verdieping
 AANTAL KAMERS : 2
 DATUM : 06-05-2022
 WIJZIGING : 15-06-2022