

Jacob Geelbuurt - blok D

Amsterdam

Verhuurtekeningen

26-10-2022

Overzichtsplattegronden

Gevelschema's

Woningplattegronden



Type's

- A1
- A2
- A4
- A10
- B1
- B3
- B4
- B6
- B7
- B8
- E1

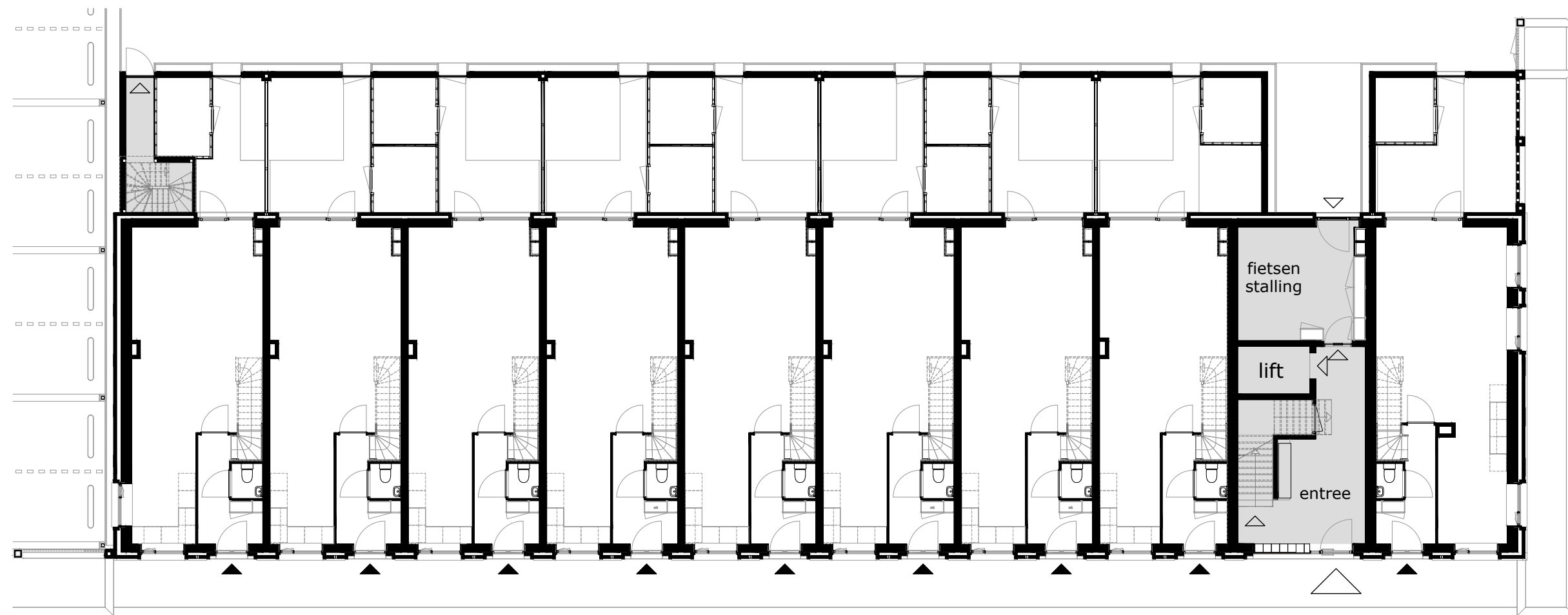

HNR 72
Type A4

HNR 70
Type A1

HNR 68
Type A1

HNR 66
Type A1

HNR 64
Type A1

HNR 62
Type A1

HNR 60
Type A1

HNR 58
Type A10

HNR 2
Type A2

Jacoba Mosselhof

begane grond

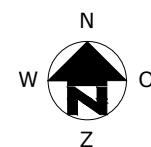
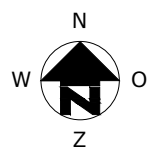
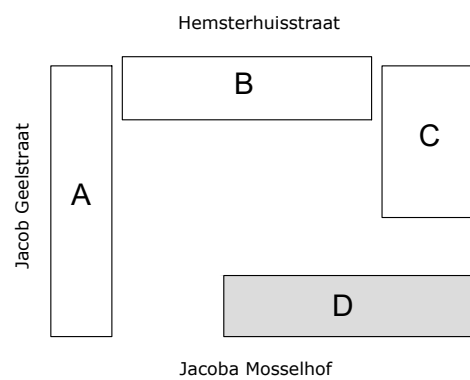

COMPLEX : 11200000
 ADRES : Jacoba Mosselhof
 BOUWJAAR : 2022
 OPMERKING : geringe afwijking mogelijk
 Aan deze tekeningen kunnen geen rechten worden ontleend

WONINGTYPE : -
 VERDIEPING : begane grond
 AANTAL KAMERS : -
 DATUM : 23-09-2022
 WIJZIGING : 26-10-2022

blok D

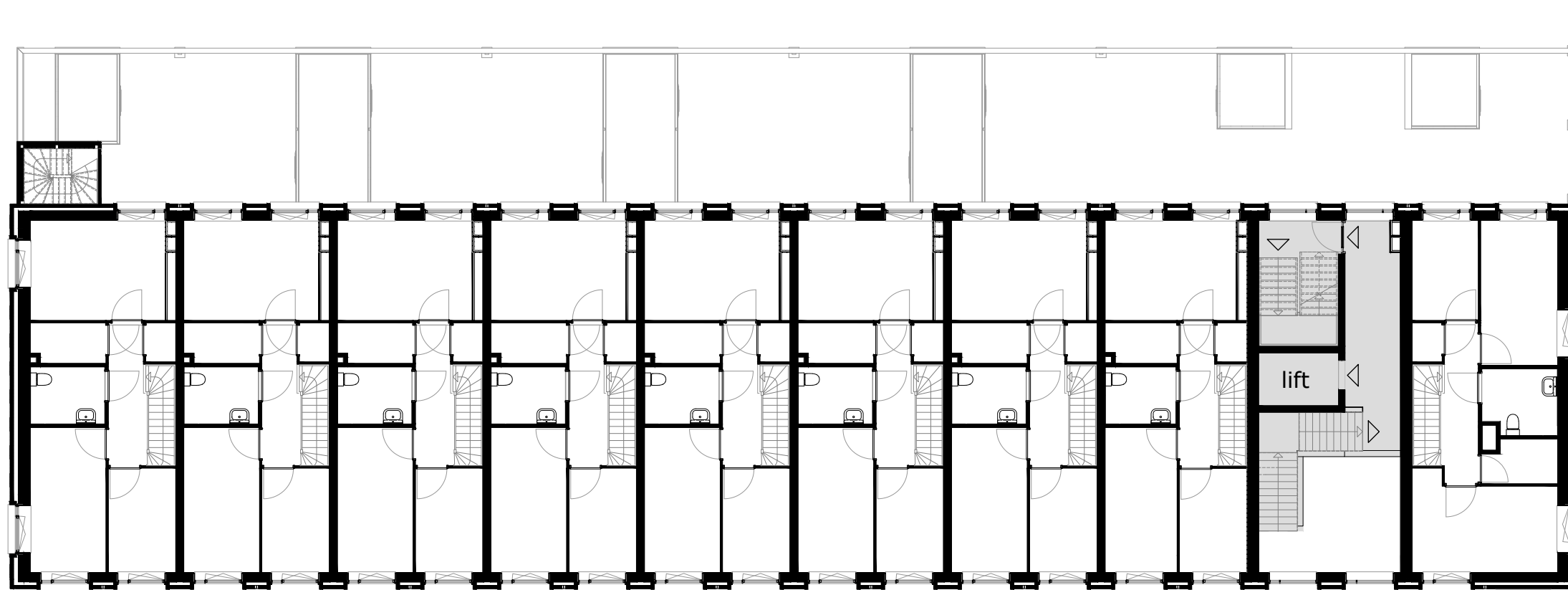

HNR 72 Type A4 HNR 70 Type A1 HNR 68 Type A1 HNR 66 Type A1 HNR 64 Type A1 HNR 62 Type A1 HNR 60 Type A1 HNR 58 Type A10 HNR 2 Type A2

eerste verdieping

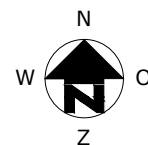
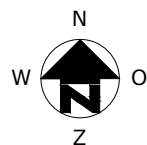
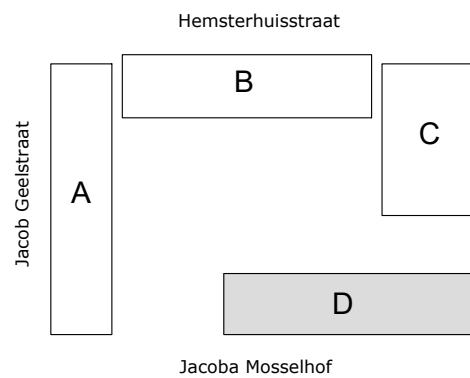

COMPLEX	: 11200000	WONINGTYPE	: -	blok D
ADRES	: Jacoba Mosselhof	VERDIEPING	: eerste verdieping	
BOUWJAAR	: 2022	AANTAL KAMERS	: -	
OPMERKING	: geringe afwijking mogelijk	DATUM	: 23-09-2022	
Aan deze tekeningen kunnen geen rechten worden ontleend		WIJZIGING	: 26-10-2022	

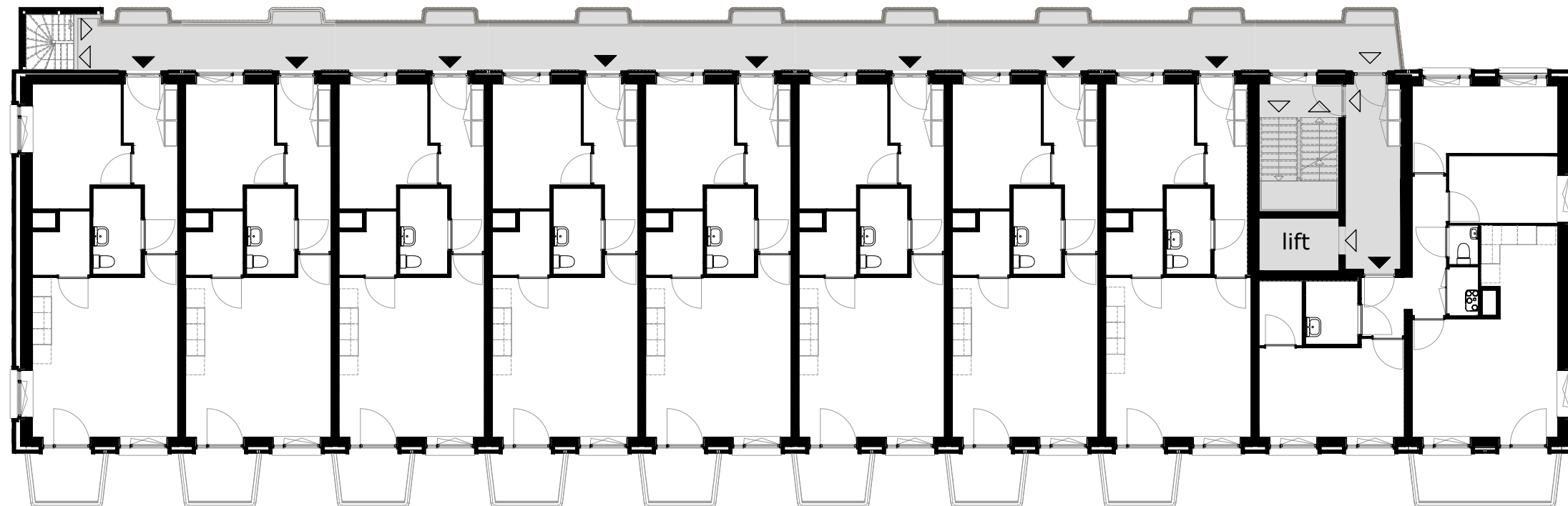

HNR 20 Type B4 HNR 18 Type B1 HNR 16 Type B1 HNR 14 Type B1 HNR 12 Type B1 HNR 10 Type B1 HNR 8 Type B1 HNR 6 Type B3 lift HNR 4 Type E1

tweede verdieping

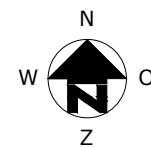
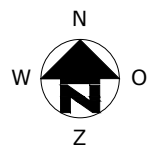
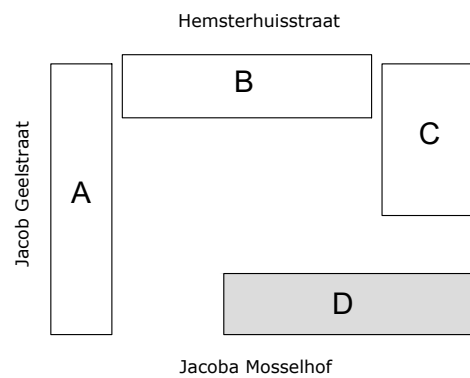

COMPLEX	: 11200000	WONINGTYPE	: -	blok D
ADRES	: Jacoba Mosselhof	VERDIEPING	: tweede verdieping	
BOUWJAAR	: 2022	AANTAL KAMERS	: -	
OPMERKING	: geringe afwijking mogelijk	DATUM	: 23-09-2022	
Aan deze tekeningen kunnen geen rechten worden ontleend		WIJZIGING	: 26-10-2022	

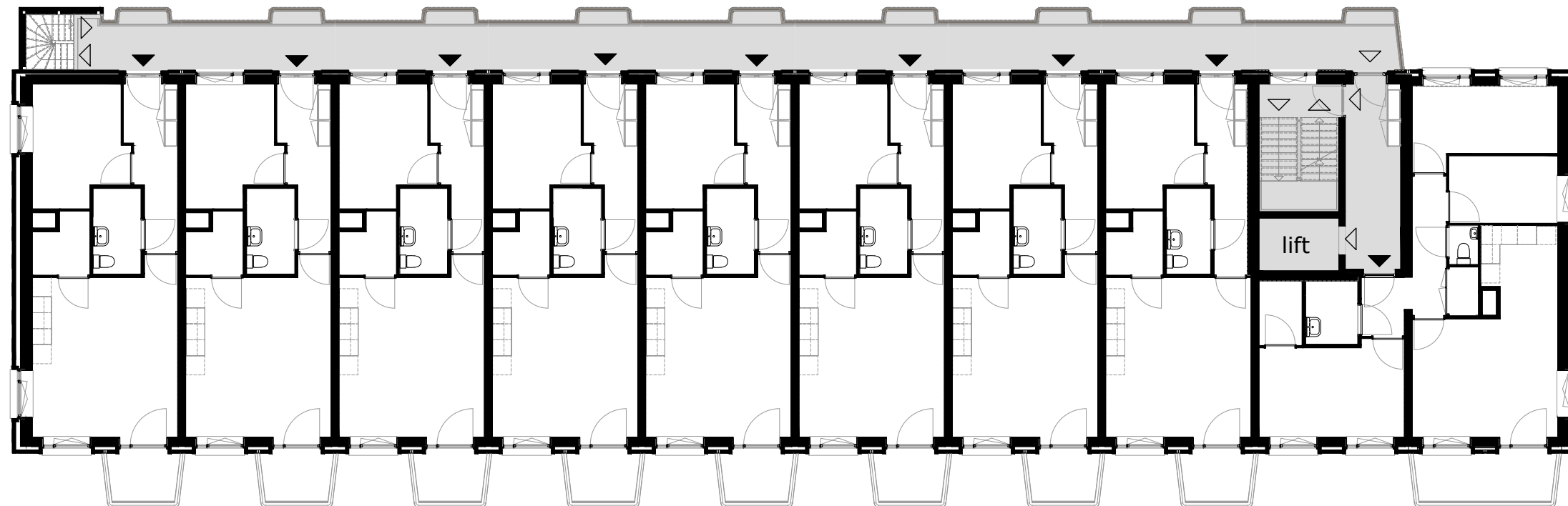

HNR 38 Type B8 HNR 36 Type B7 HNR 34 Type B7 HNR 32 Type B7 HNR 30 Type B7 HNR 28 Type B7 HNR 26 Type B7 HNR 24 Type B6 HNR 22 Type E1

derde verdieping

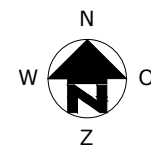
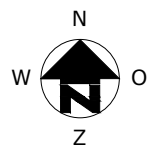
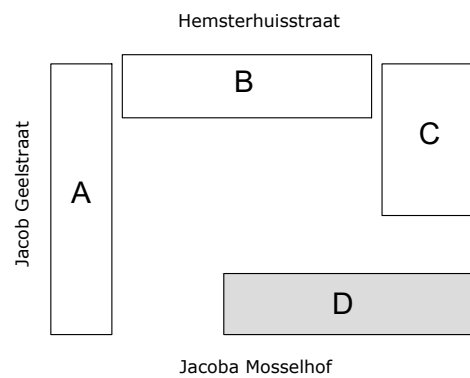

COMPLEX	: 11200000	WONINGTYPE	: -	blok D
ADRES	: Jacoba Mosselhof	VERDIEPING	: derde verdieping	
BOUWJAAR	: 2022	AANTAL KAMERS	: -	
OPMERKING	: geringe afwijking mogelijk	DATUM	: 23-09-2022	
Aan deze tekeningen kunnen geen rechten worden ontleend		WIJZIGING	: 26-10-2022	

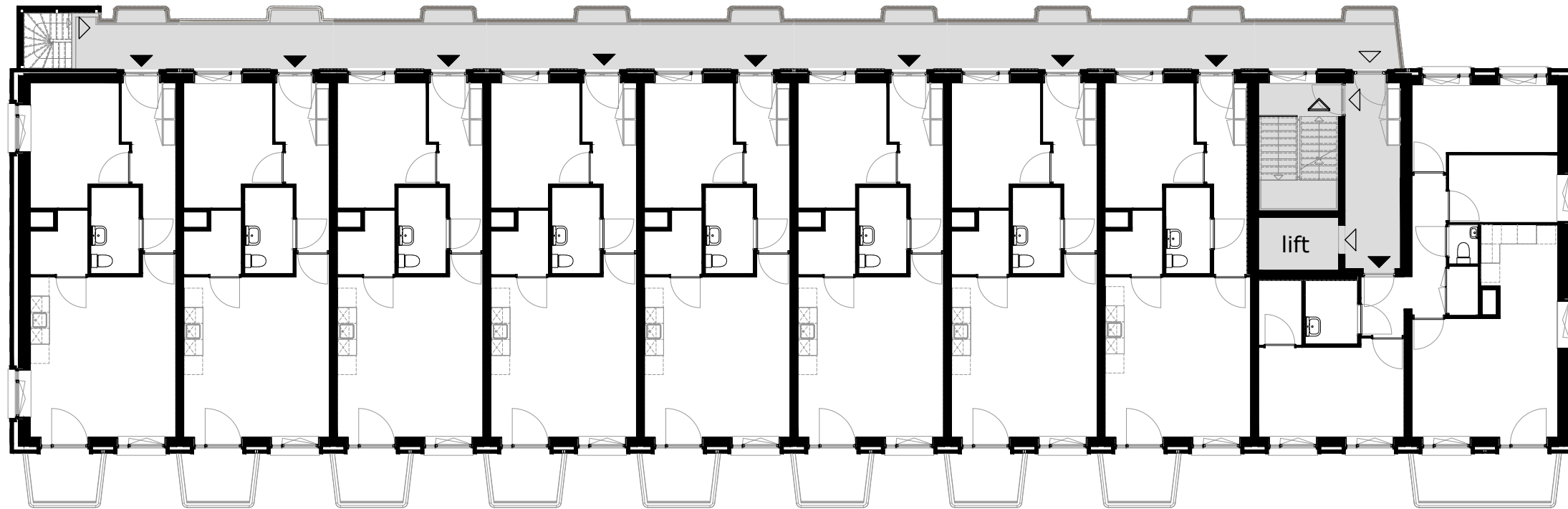

HNR 56
Type B4

HNR 54
Type B1

HNR 52
Type B1

HNR 50
Type B1

HNR 48
Type B1

HNR 46
Type B1

HNR 44
Type B1

HNR 42
Type B3

HNR 40
Type E1

vierde verdieping

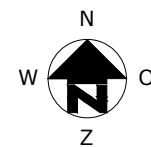
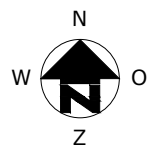
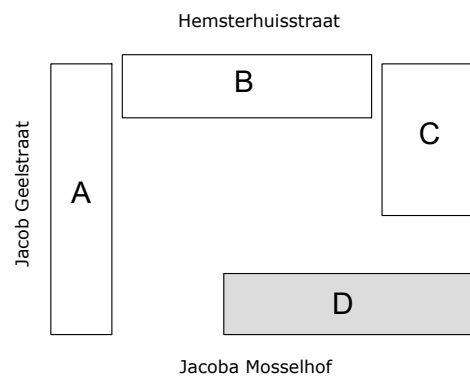

COMPLEX : 11200000
 ADRES : Jacoba Mosselhof
 BOUWJAAR : 2022
 OPMERKING : geringe afwijking mogelijk
 Aan deze tekeningen kunnen geen rechten worden ontleend

WONINGTYPE : -
 VERDIEPING : vierde verdieping
 AANTAL KAMERS : -
 DATUM : 23-09-2022
 WIJZIGING : 26-10-2022

blok D

HNR 56 Type B4	HNR 54 Type B1	HNR 52 Type B1	HNR 50 Type B1	HNR 48 Type B1	HNR 46 Type B1	HNR 44 Type B1	HNR 42 Type B3	HNR 40 Type E1	
HNR 38 Type B8	HNR 36 Type B7	HNR 34 Type B7	HNR 32 Type B7	HNR 30 Type B7	HNR 28 Type B7	HNR 26 Type B7	HNR 24 Type B6	HNR 22 Type E1	
HNR 20 Type B4	HNR 18 Type B1	HNR 16 Type B1	HNR 14 Type B1	HNR 12 Type B1	HNR 10 Type B1	HNR 8 Type B1	HNR 6 Type B3	HNR 4 Type E1	
HNR 72 Type A4	HNR 70 Type A1	HNR 68 Type A1	HNR 66 Type A1	HNR 64 Type A1	HNR 62 Type A1	HNR 60 Type A1	HNR 58 Type A10	entree	HNR 2 Type A2

Zuidgevel (Jacoba Mosselhof)

HNR 40 Type E1
HNR 22 Type E1
HNR 4 Type E1
HNR 2 Type A2

Oostgevel

HNR 40 Type E1	trappenhuis	HNR 42 Type B3	HNR 44 Type B1	HNR 46 Type B1	HNR 48 Type B1	HNR 50 Type B1	HNR 52 Type B1	HNR 54 Type B1	HNR 56 Type B4
HNR 22 Type E1	trappenhuis	HNR 24 Type B6	HNR 26 Type B7	HNR 28 Type B7	HNR 30 Type B7	HNR 32 Type B7	HNR 34 Type B7	HNR 36 Type B7	HNR 38 Type B8
HNR 4 Type E1	trappenhuis	HNR 6 Type B3	HNR 8 Type B1	HNR 10 Type B1	HNR 12 Type B1	HNR 14 Type B1	HNR 16 Type B1	HNR 18 Type B1	HNR 20 Type B4
	trappenhuis								
HNR 2 Type A2	hal	HNR 58 Type A10	HNR 60 Type A1	HNR 62 Type A1	HNR 64 Type A1	HNR 66 Type A1	HNR 68 Type A1	HNR 70 Type A1	HNR 72 Type A4

Noordgevel

HNR 56 Type B4
HNR 38 Type B8
HNR 20 Type B4
HNR 72 Type A4

Westgevel

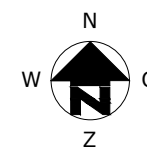
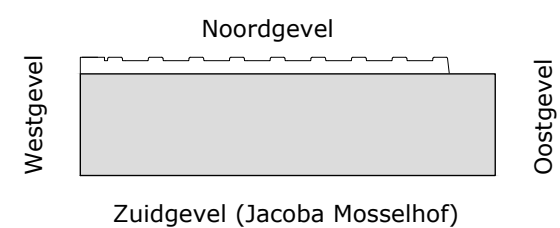

COMPLEX : 11200000
 ADRES : Jacoba Mosselhof
 BOUWJAAR : 2022
 OPMERKING : geringe afwijking mogelijk
 Aan deze tekeningen kunnen geen rechten worden ontleend

WONINGTYPE : - blok D
 VERDIEPING : gevelschema
 AANTAL KAMERS : -
 DATUM : 23-09-2022
 WIJZIGING : 26-10-2022

TECHNISCHE GEGEVENS

Omschrijving	Rc (m2.K/W)
begane grondvloer	3,70
gevels	4,70
dak	6,30
index energie	A++

Wijze van ventileren: mechanische toe- en afvoer v.z.v. warmte terugwinning
 Wijze van verwarmen: stadsverwarming d.m.v. vloerverwarming

4 stuks Pv-panelen met een max. vermogen van 345 WP per stuk.

OPPERVLAKTEN (conform NEN 2580)

Omschrijving vloeroppervlakte (m2 NVO)

hal	5,40m ²
toilet	1,30m ²
woonkamer	35,10m ²
keuken	5,60m ²
lengte aanrechtblad	1800mm

badkamer	4,70m ²
slaapkamer 1	12,80m ²
slaapkamer 2	10,90m ²
slaapkamer 3	6,40m ²
berging	3,00m ²
technische ruimte	1,10m ²

tuin	17,80m ²
berging (extern)	5,00m ²

Totaal GO ca. 100,05m²
 (dit is inclusief de wanden)

- wandlichtpunt
- plafondlichtpunt
- wandcontactdoos dubbel geaard
- wandcontactdoos enkel geaard
- schakelaar
- wisselschakelaar
- serieschakelaar
- bediening mechanische ventilatie
- bedrade leiding
- onbedrade leiding
- cal antenne installatie
- tel telefonie installatie
- th thermostaat
- co2 co2 sensor
- zw zonwering
- drukknoop bel
- bel
- intercom
- perilex (tbv kooktoestel)
- elektrische radiator
- verdeler vloerverwarming
- rookmelder
- afv afvoerpunt tbv mv
- toev afvoerpunt tbv mv
- mvu mechanische ventilatie unit
- mk meterkast
- wm wasmachine (opstelplaats)
- wd wasdroger (opstelplaats)
- kt kooktoestel (opstelplaats)
- kk koelkast (opstelplaats)
- vw vaatwasser
- vloerverwarming

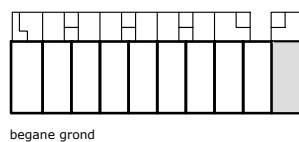
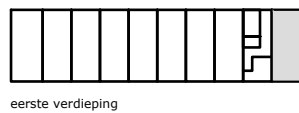

begane grond

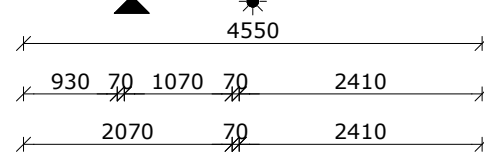
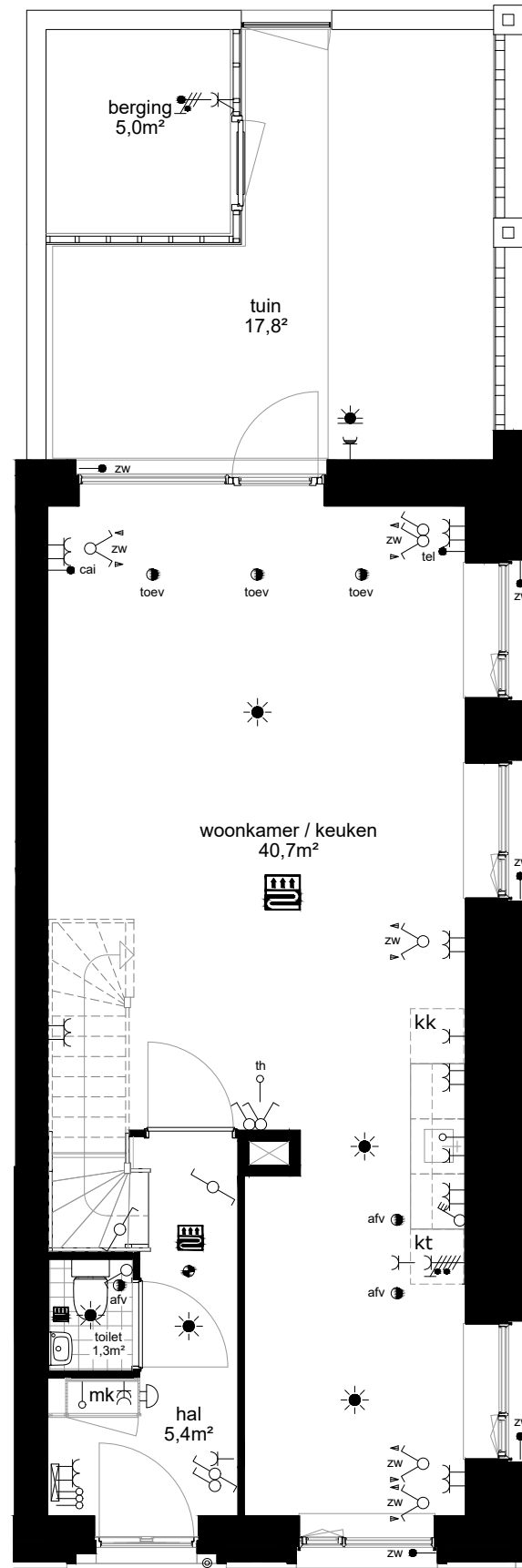

eerste verdieping

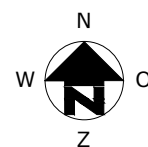
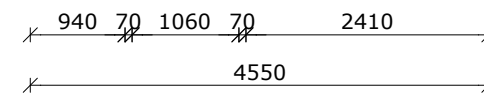
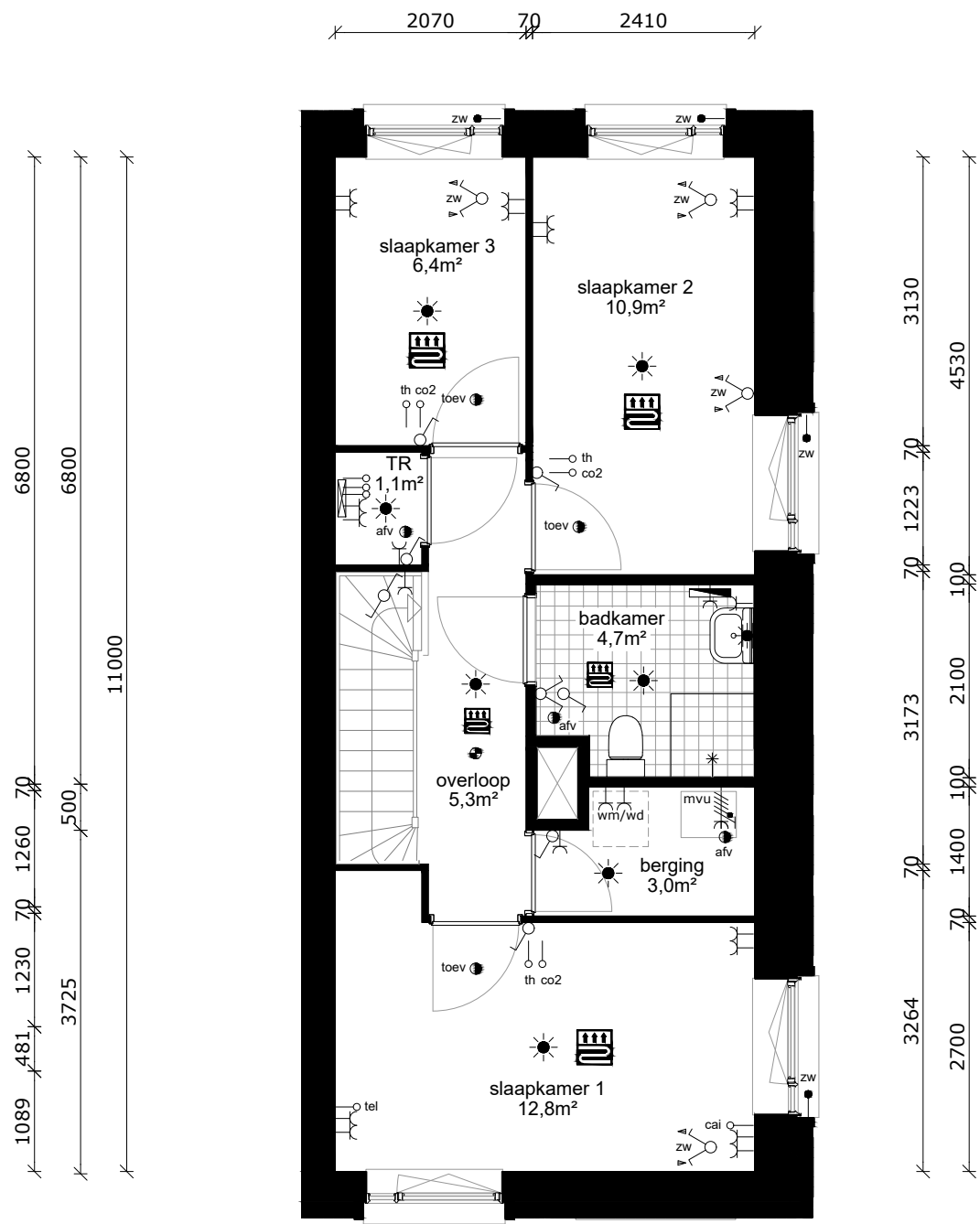

COMPLEX : 11200000
 ADRES : Jacoba Mosselhof 2
 BOUWJAAR : 2022
 OPMERKING : geringe afwijking mogelijk
 Aan deze tekeningen kunnen geen rechten worden ontleend

WONINGTYPE : Type A2 SH blok D
 VERDIEPING : begane grond + eerste verdieping
 AANTAL KAMERS : 4
 DATUM : 23-09-2022
 WIJZIGING : 26-10-2022



TECHNISCHE GEGEVENS

Omschrijving	Rc (m2.K/W)
begane grondvloer	3,70
gevels	4,70
dak	6,30
index energie	A++

Wijze van ventileren: mechanische toe- en afvoer v.z.v. warmte terugwinning
 Wijze van verwarmen: stadsverwarming d.m.v. vloerverwarming

4 stuks Pv-panelen met een max. vermogen van 345 WP per stuk.

OPPERVLAKTEN (conform NEN 2580)

Omschrijving vloeroppervlakte (m2 NVO)

hal	7,40m ²
toilet	1,10m ²
woonkamer	17,70m ²
keuken	5,60m ²
lengte aanrechtblad	1800mm

badkamer	3,30m ²
slaapkamer 1	13,10m ²
slaapkamer 2	10,30m ²
slaapkamer 3	7,20m ²
berging	2,70m ²
technische ruimte	1,40m ²

balkon 7,20m²

Totaal GO ca. 72,00m²
 (dit is inclusief de wanden)

- wandlichtpunt
- plafondlichtpunt
- wandcontactdoos dubbel geaard
- wandcontactdoos enkel geaard
- schakelaar
- wisselschakelaar
- serieschakelaar
- bediening mechanische ventilatie
- bedrade leiding
- onbedrade leiding
- cai antenne installatie
- tel telefonie installatie
- th thermostaat
- co2 co2 sensor
- zw zonwering
- drukknoop bel
- bel
- intercom
- perilex (tbv kooktoestel)
- elektrische radiator
- verdeler vloerverwarming
- rookmelder
- afv afvoerpunt tbv mv
- toev afvoerpunt tbv mv
- mvu mechanische ventilatie unit
- mk meterkast
- wm wasmachine (opstelplaats)
- wd wasdroger (opstelplaats)
- kt kooktoestel (opstelplaats)
- kk koelkast (opstelplaats)
- vw vaatwasser
- vloerverwarming

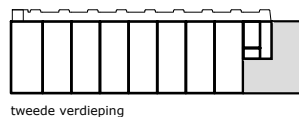

tweede verdieping

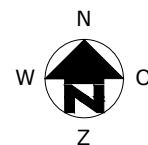
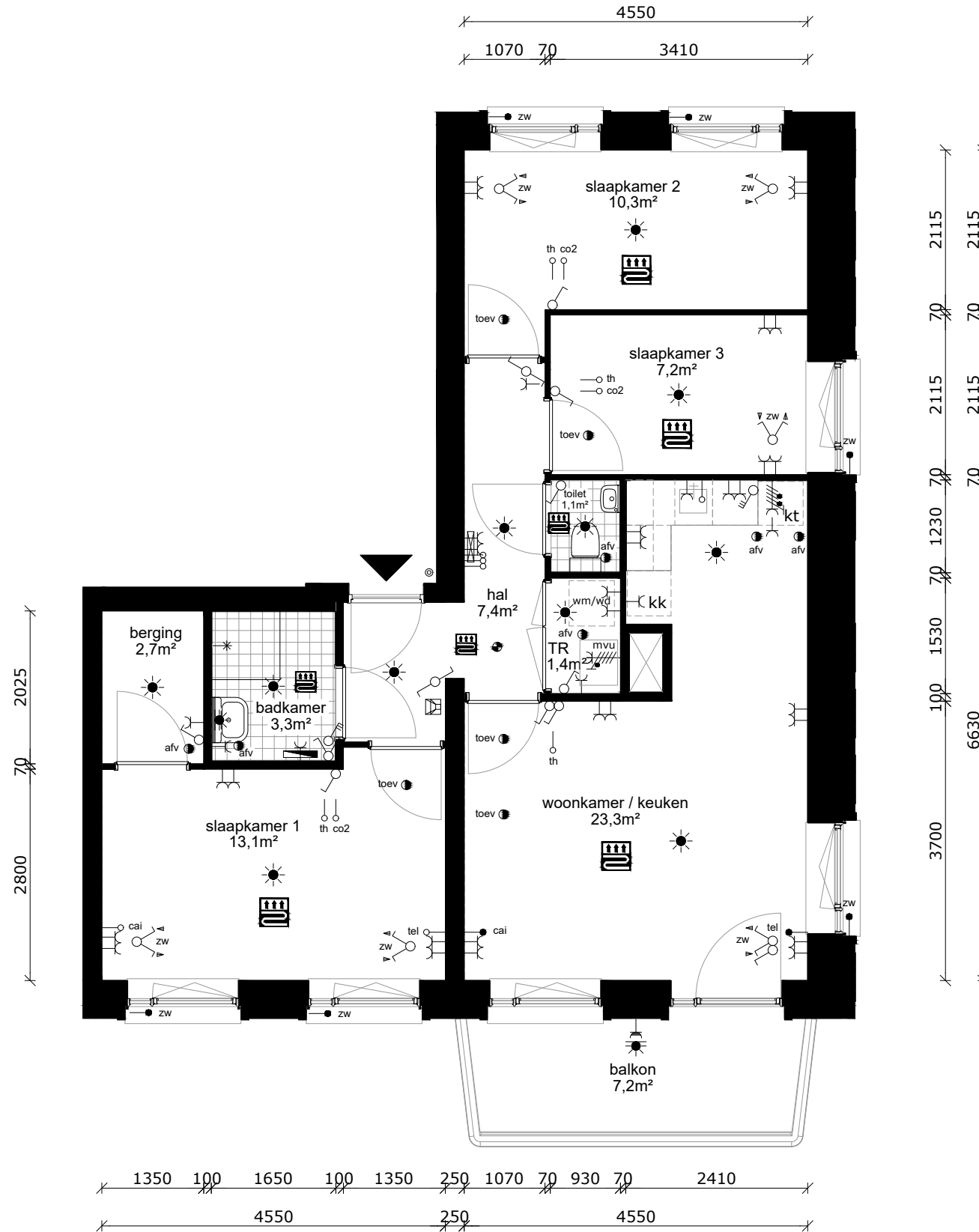

COMPLEX : 11200000
 ADRES : Jacoba Mosselhof 4
 BOUWJAAR : 2022
 OPMERKING : geringe afwijking mogelijk
 Aan deze tekeningen kunnen geen rechten worden ontleend

WONINGTYPE : Type E1 SH blok D
 VERDIEPING : tweede verdieping
 AANTAL KAMERS : 4
 DATUM : 23-09-2022
 WIJZIGING : 26-10-2022

TECHNISCHE GEGEVENS

Omschrijving	Rc (m2.K/W)
begane grondvloer	3,70
gevels	4,70
dak	6,30
index energie	A++

Wijze van ventileren: mechanische toe- en afvoer v.z.v. warmte terugwinning
 Wijze van verwarmen: stadsverwarming d.m.v. vloerverwarming

4 stuks Pv-panelen met een max. vermogen van 345 WP per stuk.

OPPERVLAKTEN (conform NEN 2580)

Omschrijving	vloeroppervlakte (m2 NVO)
hal	6,70m ²
woonkamer	17,10m ²
keuken	5,60m ²
lengte aanrechtblad	1800mm
badkamer	3,70m ²
slaapkamer 1	10,50m ²
berging	3,00m ²
balkon	3,70m ²
Totaal GO (dit is inclusief de wanden)	ca. 49,70m ²

-  wandlichtpunt
-  plafondlichtpunt
-  wandcontactdoos dubbel geaard
-  wandcontactdoos enkel geaard
-  schakelaar
-  wisselschakelaar
-  serieschakelaar
-  bediening mechanische ventilatie
-  bedrade leiding
-  onbedrade leiding
-  antenne installatie
-  telefonie installatie
-  thermostaat
-  co2 sensor
-  zonwering
-  drukknoop bel
-  bel
-  intercom
-  perilex (tbv kooktoestel)
-  elektrische radiator
-  verdeler vloerverwarming
-  rookmelder
-  afvoerpunt tbv mv
-  afvoerpunt tbv mv
-  mechanische ventilatie unit
-  meterkast
-  wasmachine (opstelplaats)
-  wasdroger (opstelplaats)
-  kooktoestel (opstelplaats)
-  koelkast (opstelplaats)
-  vaatwasser
-  vloerverwarming

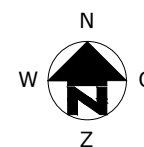
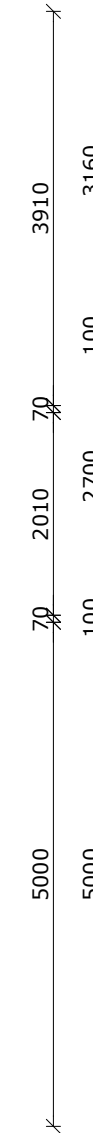
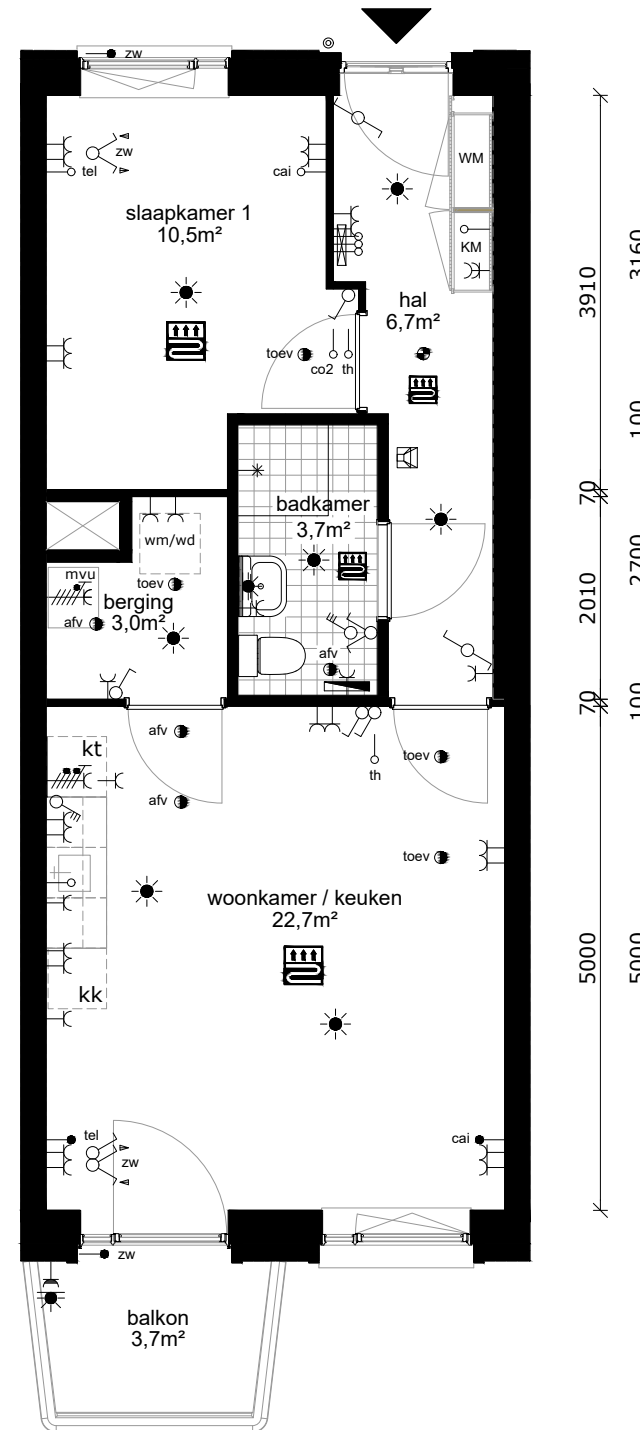
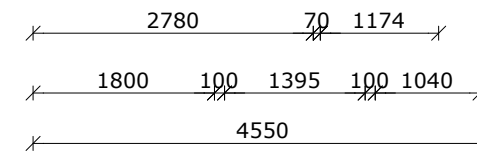
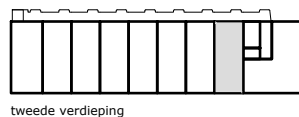

COMPLEX : 11200000
 ADRES : Jacoba Mosselhof 6
 BOUWJAAR : 2022
 OPMERKING : geringe afwijking mogelijk
 Aan deze tekeningen kunnen geen rechten worden ontleend

WONINGTYPE : Type B3 MSH blok D
 VERDIEPING : tweede verdieping
 AANTAL KAMERS : 2
 DATUM : 23-09-2022
 WIJZIGING : 26-10-2022

TECHNISCHE GEGEVENS

Omschrijving	Rc (m2.K/W)
begane grondvloer	3,70
gevels	4,70
dak	6,30
index energie	A++

Wijze van ventileren: mechanische toe- en afvoer v.z.v. warmte terugwinning
 Wijze van verwarmen: stadsverwarming d.m.v. vloerverwarming

4 stuks Pv-panelen met een max. vermogen van 345 WP per stuk.

OPPERVLAKTEN (conform NEN 2580)

Omschrijving	vloeroppervlakte (m2 NVO)
hal	6,30m ²
woonkamer	17,90m ²
keuken	5,60m ²
lengte aanrechtblad	1800mm
badkamer	4,10m ²
slaapkamer 1	10,50m ²
berging	3,00m ²
balkon	3,70m ²

Totaal GO ca. 49,70m²
 (dit is inclusief de wanden)

-  wandlichtpunt
-  plafondlichtpunt
-  wandcontactdoos dubbel geaard
-  wandcontactdoos enkel geaard
-  schakelaar
-  wisselschakelaar
-  serieschakelaar
-  bediening mechanische ventilatie
-  bedrade leiding
-  onbedrade leiding
-  cai antenne installatie
-  tel telefonie installatie
-  th thermostaat
-  co2 co2 sensor
-  zw zonwering
-  © drukknoop bel
-  bel
-  intercom
-  perilex (tbv kooktoestel)
-  elektrische radiator
-  verdeler vloerverwarming
-  rookmelder
-  afv afvoerpunt tbv mv
-  toev afvoerpunt tbv mv
-  mvu mechanische ventilatie unit
-  mk meterkast
-  wm wasmachine (opstelplaats)
-  wd wasdroger (opstelplaats)
-  kt kooktoestel (opstelplaats)
-  kk koelkast (opstelplaats)
-  vw vaatwasser
-  vloerverwarming

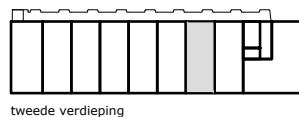

tweede verdieping

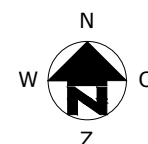
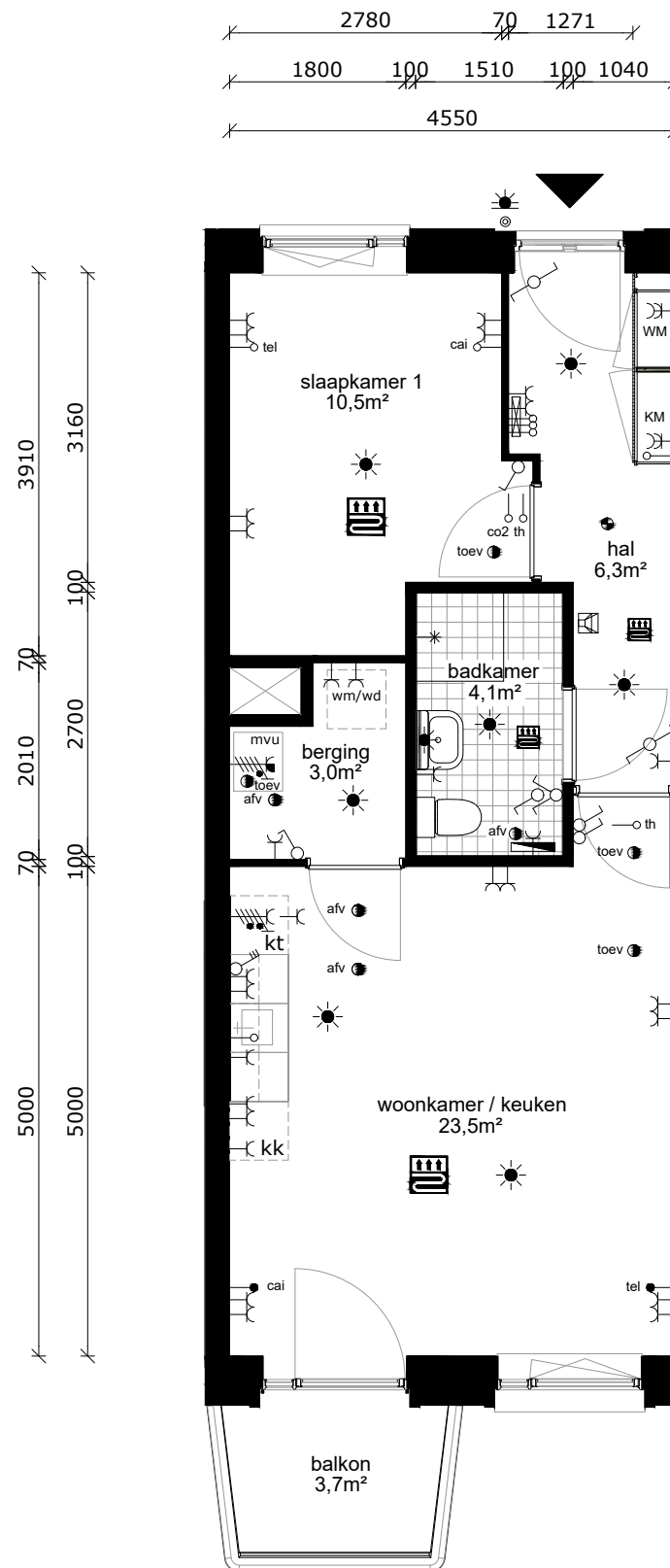

COMPLEX : 11200000
 ADRES : Jacoba Mosselhof 8
 BOUWJAAR : 2022
 OPMERKING : geringe afwijking mogelijk
 Aan deze tekeningen kunnen geen rechten worden ontleend

WONINGTYPE : Type B1 MSH blok D
 VERDIEPING : tweede verdieping
 AANTAL KAMERS : 2
 DATUM : 23-09-2022
 WIJZIGING : 26-10-2022

TECHNISCHE GEGEVENS

Omschrijving	Rc (m2.K/W)
begane grondvloer	3,70
gevels	4,70
dak	6,30
index energie	A++

Wijze van ventileren: mechanische toe- en afvoer v.z.v. warmte terugwinning
 Wijze van verwarmen: stadsverwarming d.m.v. vloerverwarming

4 stuks Pv-panelen met een max. vermogen van 345 WP per stuk.

OPPERVLAKTEN (conform NEN 2580)

Omschrijving	vloeroppervlakte (m2 NVO)
hal	6,30m ²
woonkamer	17,90m ²
keuken	5,60m ²
lengte aanrechtblad	1800mm
badkamer	4,10m ²
slaapkamer 1	10,50m ²
berging	3,00m ²
balkon	3,70m ²

Totaal GO ca. 49,70m²
 (dit is inclusief de wanden)

-  wandlichtpunt
-  plafondlichtpunt
-  wandcontactdoos dubbel geaard
-  wandcontactdoos enkel geaard
-  schakelaar
-  wisselschakelaar
-  serieschakelaar
-  bediening mechanische ventilatie
-  bedrade leiding
-  onbedrade leiding
-  cai antenne installatie
-  tel telefonie installatie
-  th thermostaat
-  co2 co2 sensor
-  zw zonwering
-  drukknoop bel
-  bel
-  intercom
-  perilex (tbv kooktoestel)
-  elektrische radiator
-  verdeler vloerverwarming
-  rookmelder
-  afv afvoerpunt tbv mv
-  toev afvoerpunt tbv mv
-  mvu mechanische ventilatie unit
-  mk meterkast
-  wm wasmachine (opstelplaats)
-  wd wasdroger (opstelplaats)
-  kt kooktoestel (opstelplaats)
-  kk koelkast (opstelplaats)
-  vw vaatwasser
-  vloerverwarming

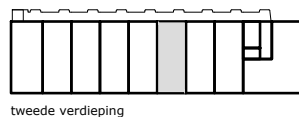

tweede verdieping

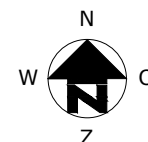
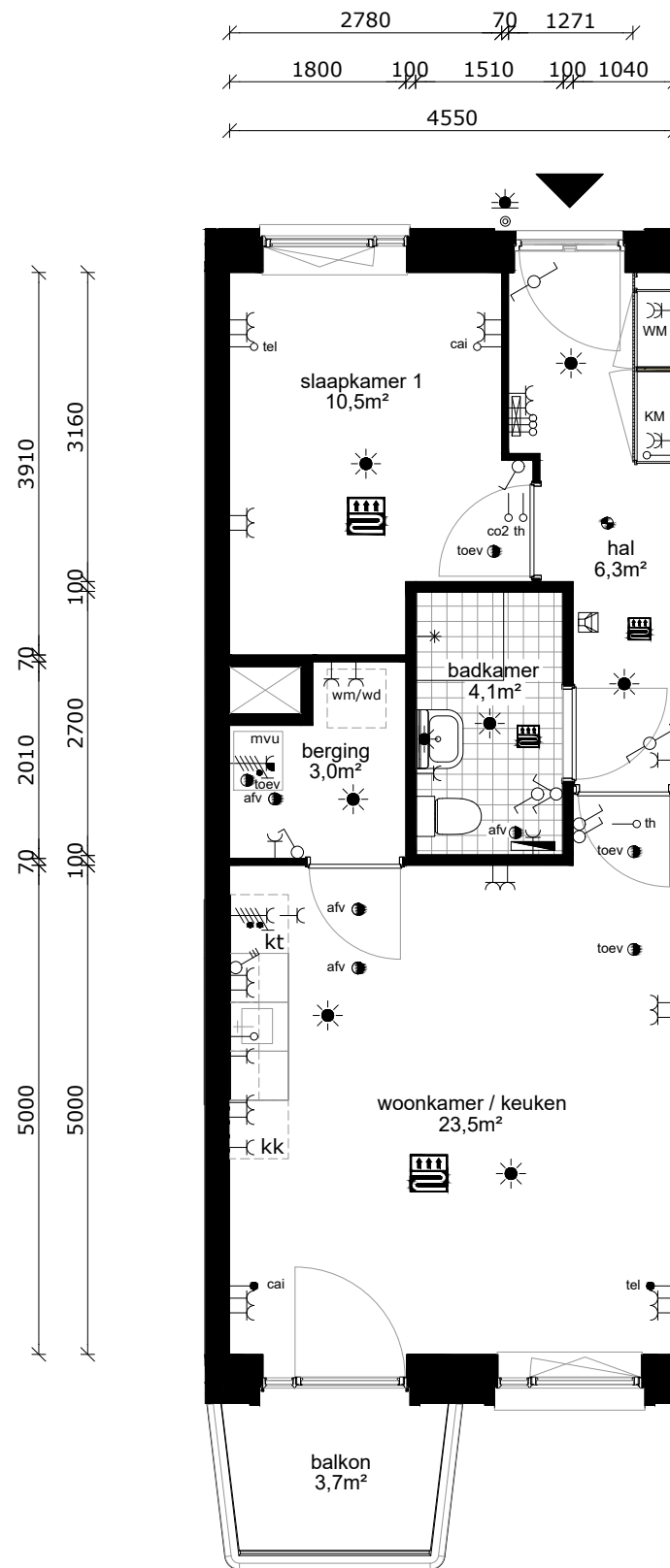

COMPLEX : 11200000
 ADRES : Jacoba Mosselhof 10
 BOUWJAAR : 2022
 OPMERKING : geringe afwijking mogelijk
 Aan deze tekeningen kunnen geen rechten worden ontleend

WONINGTYPE : Type B1 MSH blok D
 VERDIEPING : tweede verdieping
 AANTAL KAMERS : 2
 DATUM : 23-09-2022
 WIJZIGING : 26-10-2022

TECHNISCHE GEGEVENS

Omschrijving	Rc (m2.K/W)
begane grondvloer	3,70
gevels	4,70
dak	6,30
index energie	A++

Wijze van ventileren: mechanische toe- en afvoer v.z.v. warmte terugwinning
 Wijze van verwarmen: stadsverwarming d.m.v. vloerverwarming

4 stuks Pv-panelen met een max. vermogen van 345 WP per stuk.

OPPERVLAKTEN (conform NEN 2580)

Omschrijving vloeroppervlakte (m2 NVO)

hal	6,30m ²
woonkamer	17,90m ²
keuken	5,60m ²
lengte aanrechtblad	1800mm

badkamer	4,10m ²
slaapkamer 1	10,50m ²
berging	3,00m ²
balkon	3,70m ²

Totaal GO ca. 49,70m²
 (dit is inclusief de wanden)

-  wandlichtpunt
-  plafondlichtpunt
-  wandcontactdoos dubbel geaard
-  wandcontactdoos enkel geaard
-  schakelaar
-  wisselschakelaar
-  serieschakelaar
-  bediening mechanische ventilatie
-  bedrade leiding
-  onbedrade leiding
-  cai antenne installatie
-  tel telefonie installatie
-  th thermostaat
-  co2 co2 sensor
-  zw zonwering
-  drukknoop bel
-  bel
-  intercom
-  perilex (tbv kooktoestel)
-  elektrische radiator
-  verdeler vloerverwarming
-  rookmelder
-  afv afvoerpunt tbv mv
-  toev afvoerpunt tbv mv
-  mvu mechanische ventilatie unit
-  mk meterkast
-  wm wasmachine (opstelplaats)
-  wd wasdroger (opstelplaats)
-  kt kooktoestel (opstelplaats)
-  kk koelkast (opstelplaats)
-  vw vaatwasser
-  vloerverwarming

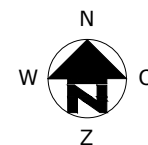
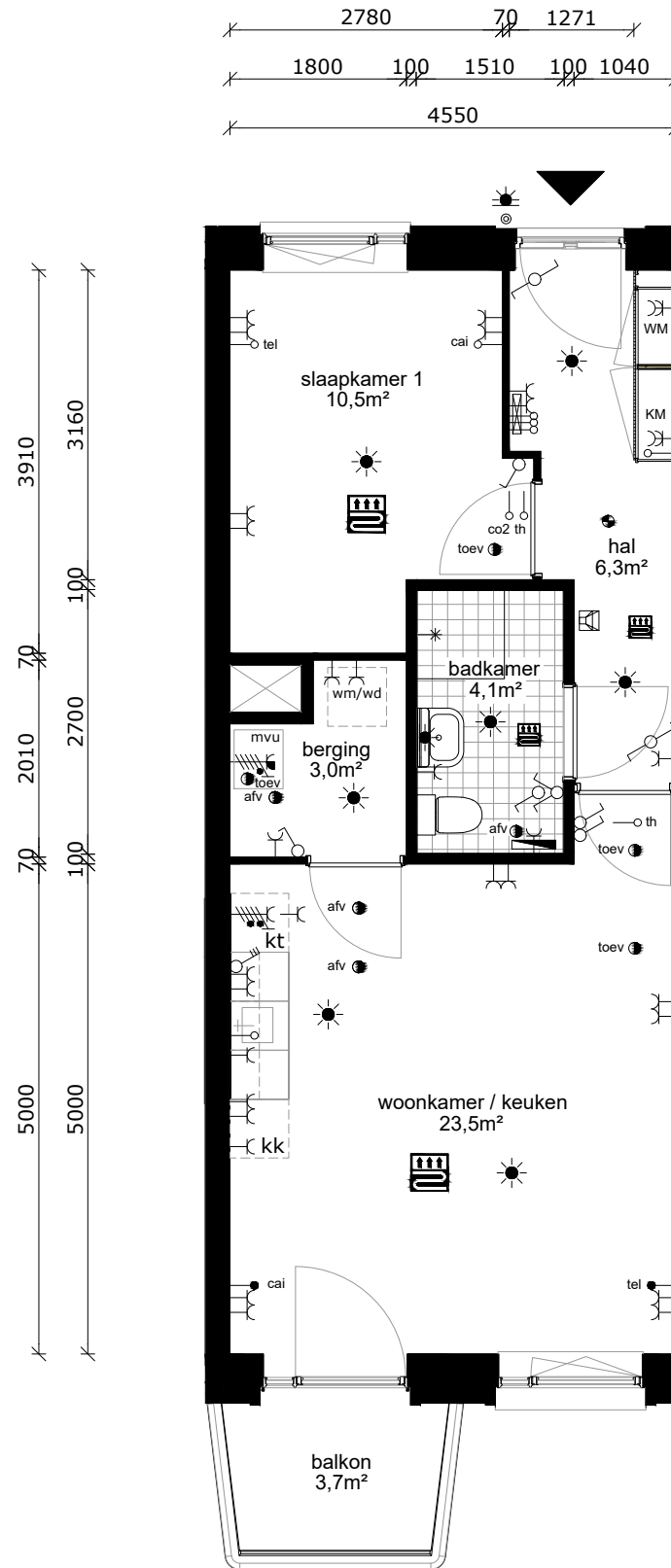
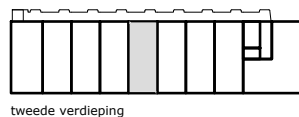

COMPLEX : 11200000
 ADRES : Jacoba Mosselhof 12
 BOUWJAAR : 2022
 OPMERKING : geringe afwijking mogelijk
 Aan deze tekeningen kunnen geen rechten worden ontleend

WONINGTYPE : Type B1 MSH blok D
 VERDIEPING : tweede verdieping
 AANTAL KAMERS : 2
 DATUM : 23-09-2022
 WIJZIGING : 26-10-2022

TECHNISCHE GEGEVENS

Omschrijving	Rc (m2.K/W)
begane grondvloer	3,70
gevels	4,70
dak	6,30
index energie	A++

Wijze van ventileren: mechanische toe- en afvoer v.z.v. warmte terugwinning
 Wijze van verwarmen: stadsverwarming d.m.v. vloerverwarming

4 stuks Pv-panelen met een max. vermogen van 345 WP per stuk.

OPPERVLAKTEN (conform NEN 2580)

Omschrijving	vloeroppervlakte (m2 NVO)
hal	6,30m ²
woonkamer	17,90m ²
keuken	5,60m ²
lengte aanrechtblad	1800mm
badkamer	4,10m ²
slaapkamer 1	10,50m ²
berging	3,00m ²
balkon	3,70m ²

Totaal GO ca. 49,70m²
 (dit is inclusief de wanden)

-  wandlichtpunt
-  plafondlichtpunt
-  wandcontactdoos dubbel geaard
-  wandcontactdoos enkel geaard
-  schakelaar
-  wisselschakelaar
-  serieschakelaar
-  bediening mechanische ventilatie
-  bedrade leiding
-  onbedrade leiding
-  antenne installatie
-  telefonie installatie
-  thermostaat
-  co2 sensor
-  zonwering
-  drukknoop bel
-  bel
-  intercom
-  perilex (tbv kooktoestel)
-  elektrische radiator
-  verdeler vloerverwarming
-  rookmelder
-  afvoerpunt tbv mv
-  toev afvoerpunt tbv mv
-  mvu mechanische ventilatie unit
-  mk meterkast
-  wm wasmachine (opstelplaats)
-  wd wasdroger (opstelplaats)
-  kt kooktoestel (opstelplaats)
-  kk koelkast (opstelplaats)
-  vw vaatwasser
-  vloerverwarming

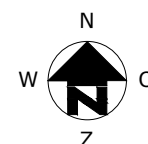
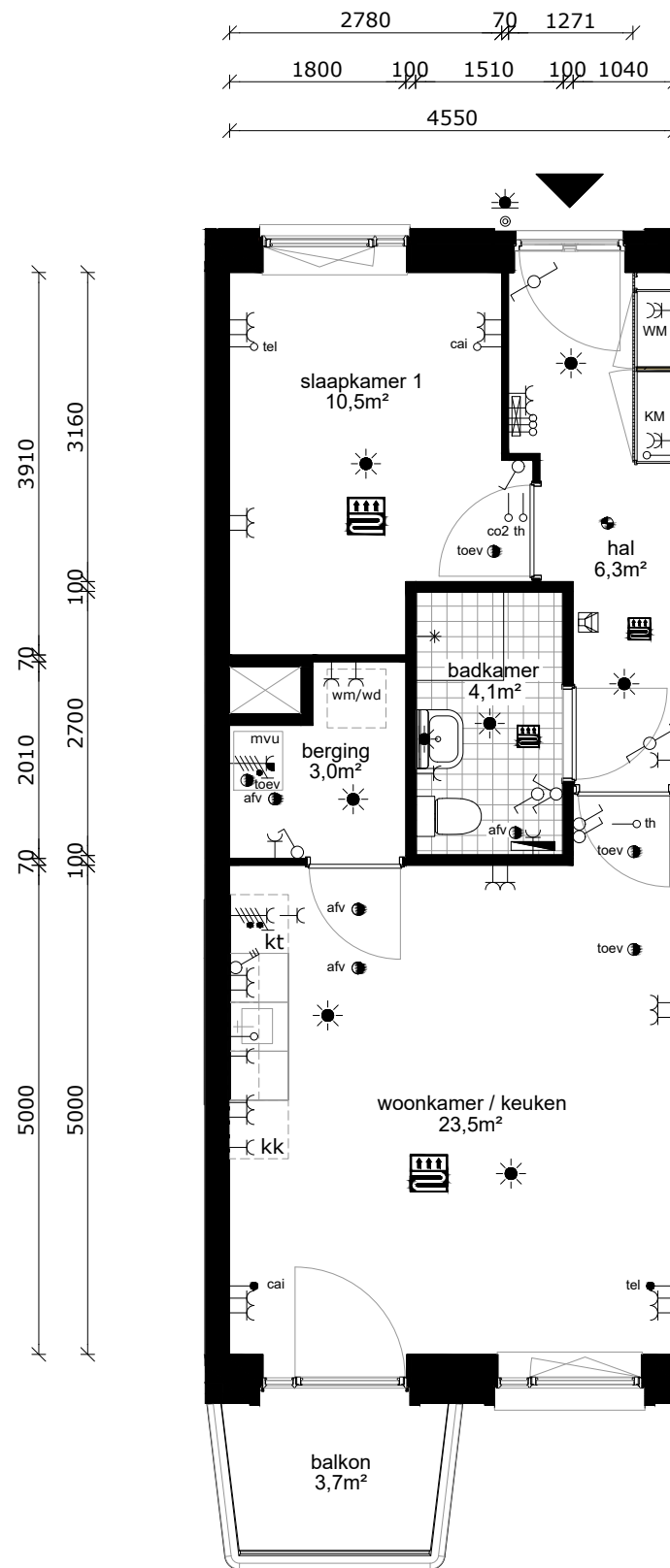
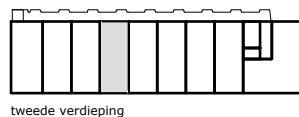

COMPLEX : 11200000
 ADRES : Jacoba Mosselhof 14
 BOUWJAAR : 2022
 OPMERKING : geringe afwijking mogelijk
 Aan deze tekeningen kunnen geen rechten worden ontleend

WONINGTYPE : Type B1 MSH blok D
 VERDIEPING : tweede verdieping
 AANTAL KAMERS : 2
 DATUM : 23-09-2022
 WIJZIGING : 26-10-2022

TECHNISCHE GEGEVENS

Omschrijving	Rc (m2.K/W)
begane grondvloer	3,70
gevels	4,70
dak	6,30
index energie	A++

Wijze van ventileren: mechanische toe- en afvoer v.z.v. warmte terugwinning
 Wijze van verwarmen: stadsverwarming d.m.v. vloerverwarming

4 stuks Pv-panelen met een max. vermogen van 345 WP per stuk.

OPPERVLAKTEN (conform NEN 2580)

Omschrijving	vloeroppervlakte (m2 NVO)
hal	6,30m ²
woonkamer	17,90m ²
keuken	5,60m ²
lengte aanrechtblad	1800mm
badkamer	4,10m ²
slaapkamer 1	10,50m ²
berging	3,00m ²
balkon	3,70m ²

Totaal GO ca. 49,70m²
 (dit is inclusief de wanden)

-  wandlichtpunt
-  plafondlichtpunt
-  wandcontactdoos dubbel geaard
-  wandcontactdoos enkel geaard
-  schakelaar
-  wisselschakelaar
-  serieschakelaar
-  bediening mechanische ventilatie
-  bedrade leiding
-  onbedrade leiding
-  cai antenne installatie
-  tel telefonie installatie
-  th thermostaat
-  co2 co2 sensor
-  zw zonwering
-  drukknoop bel
-  bel
-  intercom
-  perilex (tbv kooktoestel)
-  elektrische radiator
-  verdeler vloerverwarming
-  rookmelder
-  afv afvoerpunt tbv mv
-  toev afvoerpunt tbv mv
-  mvu mechanische ventilatie unit
-  mk meterkast
-  wm wasmachine (opstelplaats)
-  wd wasdroger (opstelplaats)
-  kt kooktoestel (opstelplaats)
-  kk koelkast (opstelplaats)
-  vw vaatwasser
-  vloerverwarming

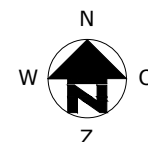
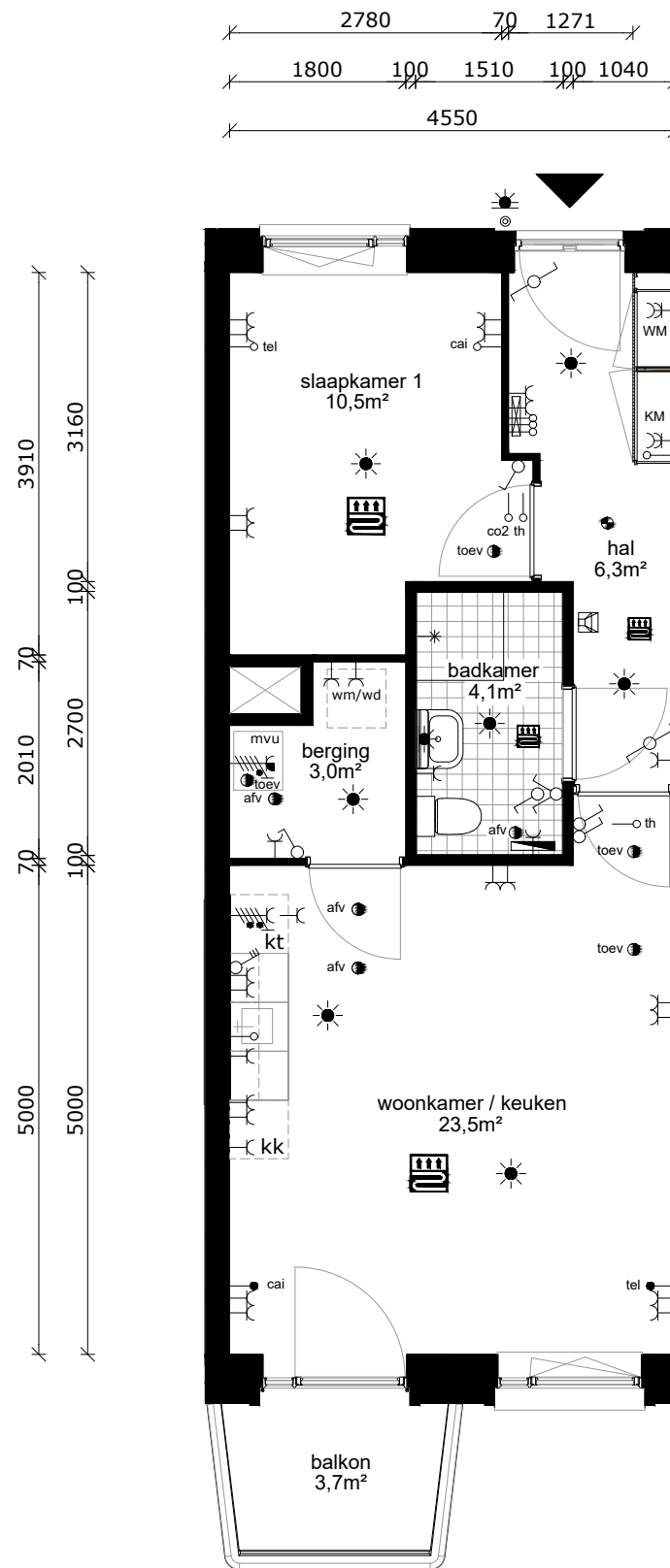
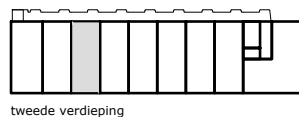

COMPLEX : 11200000
 ADRES : Jacoba Mosselhof 16
 BOUWJAAR : 2022
 OPMERKING : geringe afwijking mogelijk
 Aan deze tekeningen kunnen geen rechten worden ontleend

WONINGTYPE : Type B1 MSH blok D
 VERDIEPING : tweede verdieping
 AANTAL KAMERS : 2
 DATUM : 23-09-2022
 WIJZIGING : 26-10-2022

TECHNISCHE GEGEVENS

Omschrijving	Rc (m2.K/W)
begane grondvloer	3,70
gevels	4,70
dak	6,30
index energie	A++





Wijze van ventileren: mechanische toe- en afvoer v.z.v. warmte terugwinning
 Wijze van verwarmen: stadsverwarming d.m.v. vloerverwarming

4 stuks Pv-panelen met een max. vermogen van 345 WP per stuk.

OPPERVLAKTEN (conform NEN 2580)

Omschrijving	vloeroppervlakte (m2 NVO)
hal	6,30m ²
woonkamer	17,90m ²
keuken	5,60m ²
lengte aanrechtblad	1800mm
badkamer	4,10m ²
slaapkamer 1	10,50m ²
berging	3,00m ²
balkon	3,70m ²

Totaal GO ca. 49,70m²
 (dit is inclusief de wanden)

-  wandlichtpunt
-  plafondlichtpunt
-  wandcontactdoos dubbel geaard
-  wandcontactdoos enkel geaard
-  schakelaar
-  wisselschakelaar
-  serieschakelaar
-  bediening mechanische ventilatie
-  bedrade leiding
-  onbedrade leiding
-  cai antenne installatie
-  tel telefonie installatie
-  th thermostaat
-  co2 co2 sensor
-  zw zonwering
-  drukknoop bel
-  bel
-  intercom
-  perilex (tbv kooktoestel)
-  elektrische radiator
-  verdeler vloerverwarming
-  rookmelder
-  afv afvoerpunt tbv mv
-  toev afvoerpunt tbv mv
-  mvu mechanische ventilatie unit
-  mk meterkast
-  wm wasmachine (opstelplaats)
-  wd wasdroger (opstelplaats)
-  kt kooktoestel (opstelplaats)
-  kk koelkast (opstelplaats)
-  vw vaatwasser
-  vloerverwarming

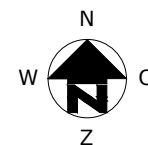
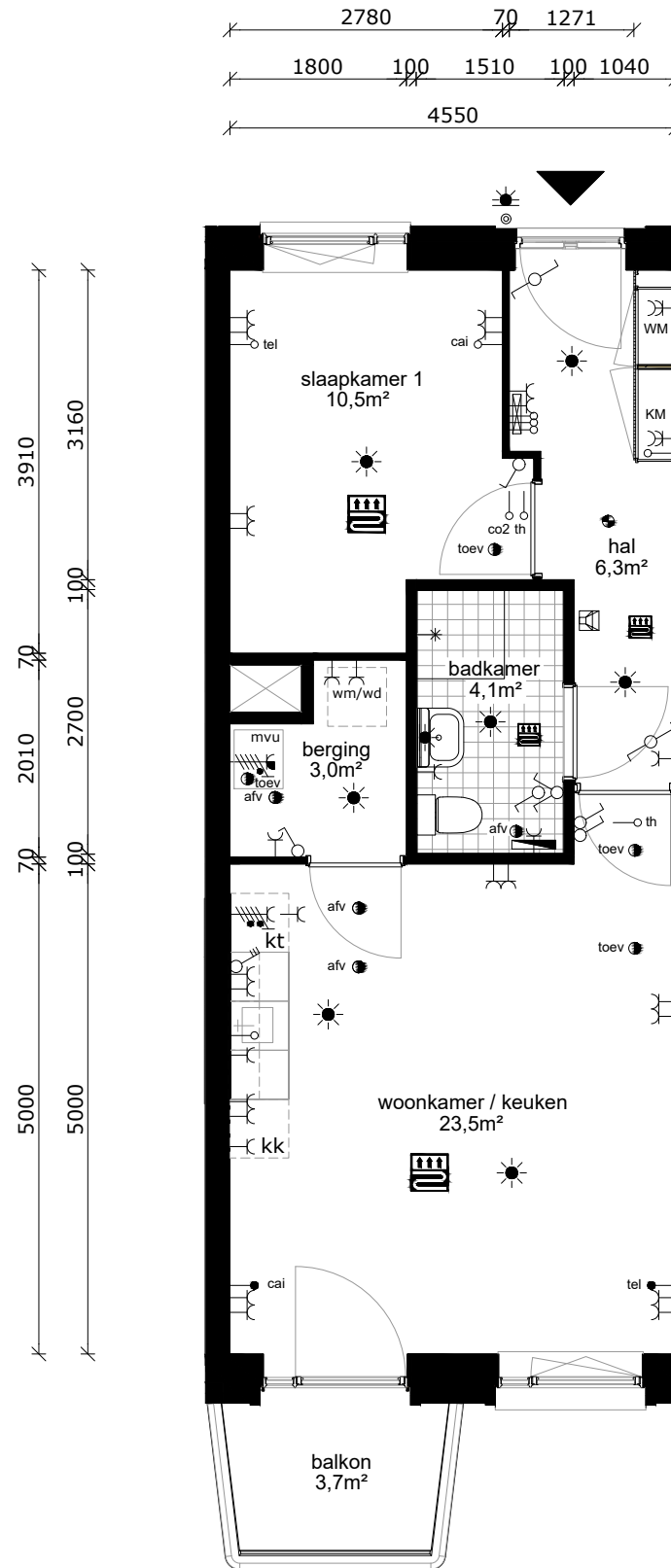
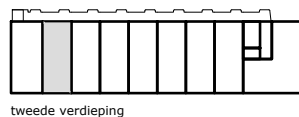

COMPLEX : 11200000
 ADRES : Jacoba Mosselhof 18
 BOUWJAAR : 2022
 OPMERKING : geringe afwijking mogelijk
 Aan deze tekeningen kunnen geen rechten worden ontleend

WONINGTYPE : Type B1 MSH blok D
 VERDIEPING : tweede verdieping
 AANTAL KAMERS : 2
 DATUM : 23-09-2022
 WIJZIGING : 26-10-2022

TECHNISCHE GEGEVENS

Omschrijving	Rc (m2.K/W)
begane grondvloer	3,70
gevels	4,70
dak	6,30
index energie	A++

Wijze van ventileren: mechanische toe- en afvoer v.z.v. warmte terugwinning
 Wijze van verwarmen: stadsverwarming d.m.v. vloerverwarming

4 stuks Pv-panelen met een max. vermogen van 345 WP per stuk.

OPPERVLAKTEN (conform NEN 2580)

Omschrijving vloeroppervlakte (m2 NVO)

hal	6,30m ²
woonkamer	17,90m ²
keuken	5,60m ²
lengte aanrechtblad	1800mm

badkamer	4,00m ²
slaapkamer 1	10,50m ²
berging	3,00m ²
balkon	3,70m ²

Totaal GO ca. 49,70m²
 (dit is inclusief de wanden)

-  wandlichtpunt
-  plafondlichtpunt
-  wandcontactdoos dubbel geaard
-  wandcontactdoos enkel geaard
-  schakelaar
-  wisselschakelaar
-  serieschakelaar
-  bediening mechanische ventilatie
-  bedrade leiding
-  onbedrade leiding
-  antenne installatie
-  telefonie installatie
-  thermostaat
-  co2 sensor
-  zonwering
-  drukknoop bel
-  bel
-  intercom
-  perilex (tbv kooktoestel)
-  elektrische radiator
-  verdeler vloerverwarming
-  rookmelder
-  afvoerpunt tbv mv
-  toev afvoerpunt tbv mv
-  mvu mechanische ventilatie unit
-  mk meterkast
-  wm wasmachine (opstelplaats)
-  wd wasdroger (opstelplaats)
-  kt kooktoestel (opstelplaats)
-  kk koelkast (opstelplaats)
-  vw vaatwasser
-  vloerverwarming

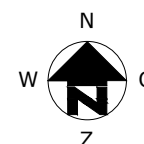
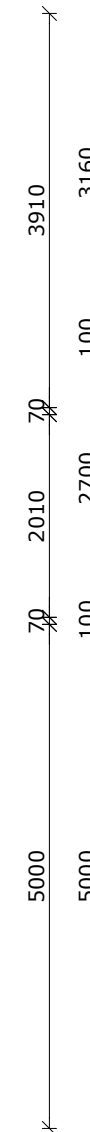
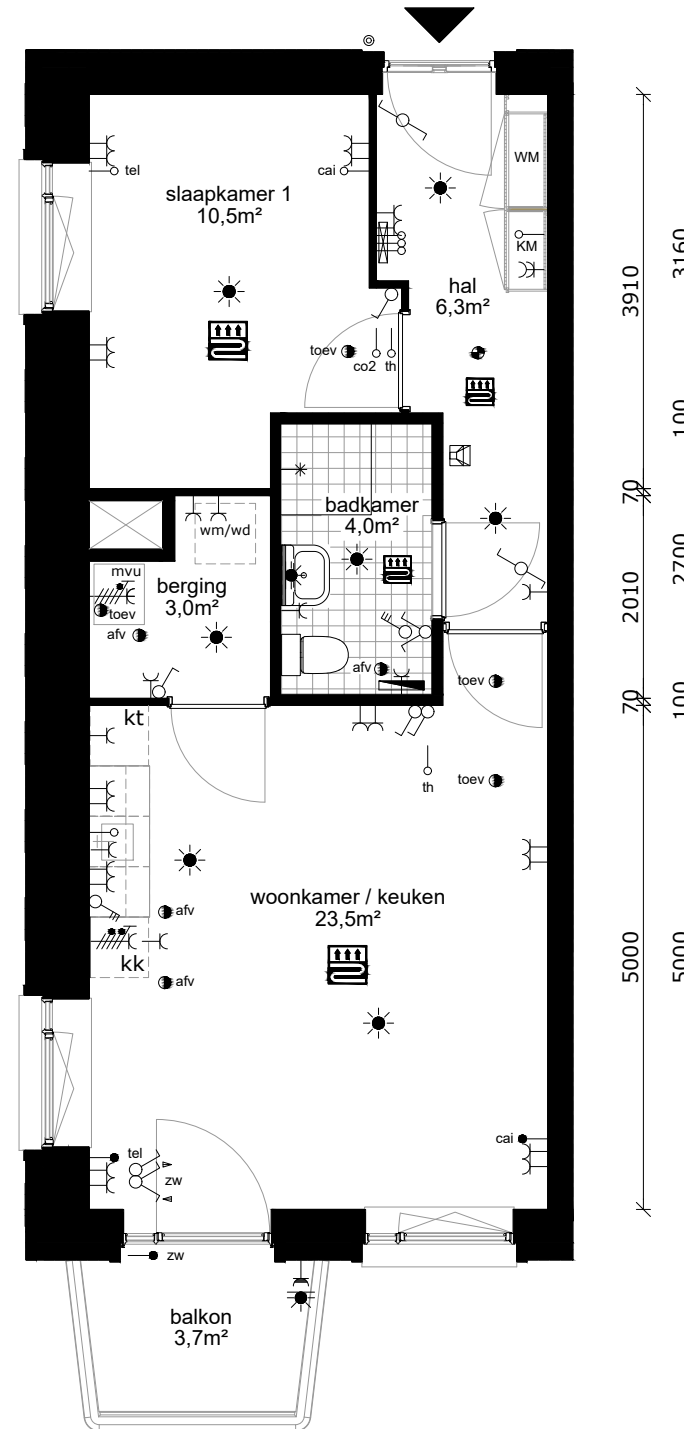
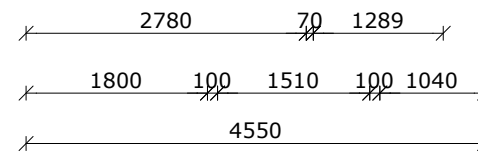
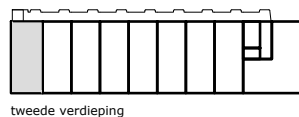

COMPLEX : 11200000
 ADRES : Jacoba Mosselhof 20
 BOUWJAAR : 2022
 OPMERKING : geringe afwijking mogelijk
 Aan deze tekeningen kunnen geen rechten worden ontleend

WONINGTYPE : Type B4 MSH blok D
 VERDIEPING : tweede verdieping
 AANTAL KAMERS : 2
 DATUM : 23-09-2022
 WIJZIGING : 26-10-2022

TECHNISCHE GEGEVENS

Omschrijving	Rc (m2.K/W)
begane grondvloer	3,70
gevels	4,70
dak	6,30
index energie	A++

Wijze van ventileren: mechanische toe- en afvoer v.z.v. warmte terugwinning
 Wijze van verwarmen: stadsverwarming d.m.v. vloerverwarming

4 stuks Pv-panelen met een max. vermogen van 345 WP per stuk.

OPPERVLAKTEN (conform NEN 2580)

Omschrijving vloeroppervlakte (m2 NVO)

hal	7,40m ²
toilet	1,10m ²
woonkamer	17,70m ²
keuken	5,60m ²
lengte aanrechtblad	1800mm

badkamer	3,30m ²
slaapkamer 1	13,10m ²
slaapkamer 2	10,30m ²
slaapkamer 3	7,20m ²
berging	2,70m ²
technische ruimte	1,40m ²

balkon 7,20m²

Totaal GO ca. 72,00m²
 (dit is inclusief de wanden)

- wandlichtpunt
- plafondlichtpunt
- wandcontactdoos dubbel geaard
- wandcontactdoos enkel geaard
- schakelaar
- wisselschakelaar
- serieschakelaar
- bediening mechanische ventilatie
- bedrade leiding
- onbedrade leiding
- antenne installatie
- telefonie installatie
- thermostaat
- co2 sensor
- zonwering
- drukknoop bel
- bel
- intercom
- perilex (tbv kooktoestel)
- elektrische radiator
- verdeler vloerverwarming
- rookmelder
- afvoerpunt tbv mv
- afvoerpunt tbv mv
- mechanische ventilatie unit
- meterkast
- wasmachine (opstelplaats)
- wasdroger (opstelplaats)
- kooktoestel (opstelplaats)
- koelkast (opstelplaats)
- vaatwasser
- vloerverwarming

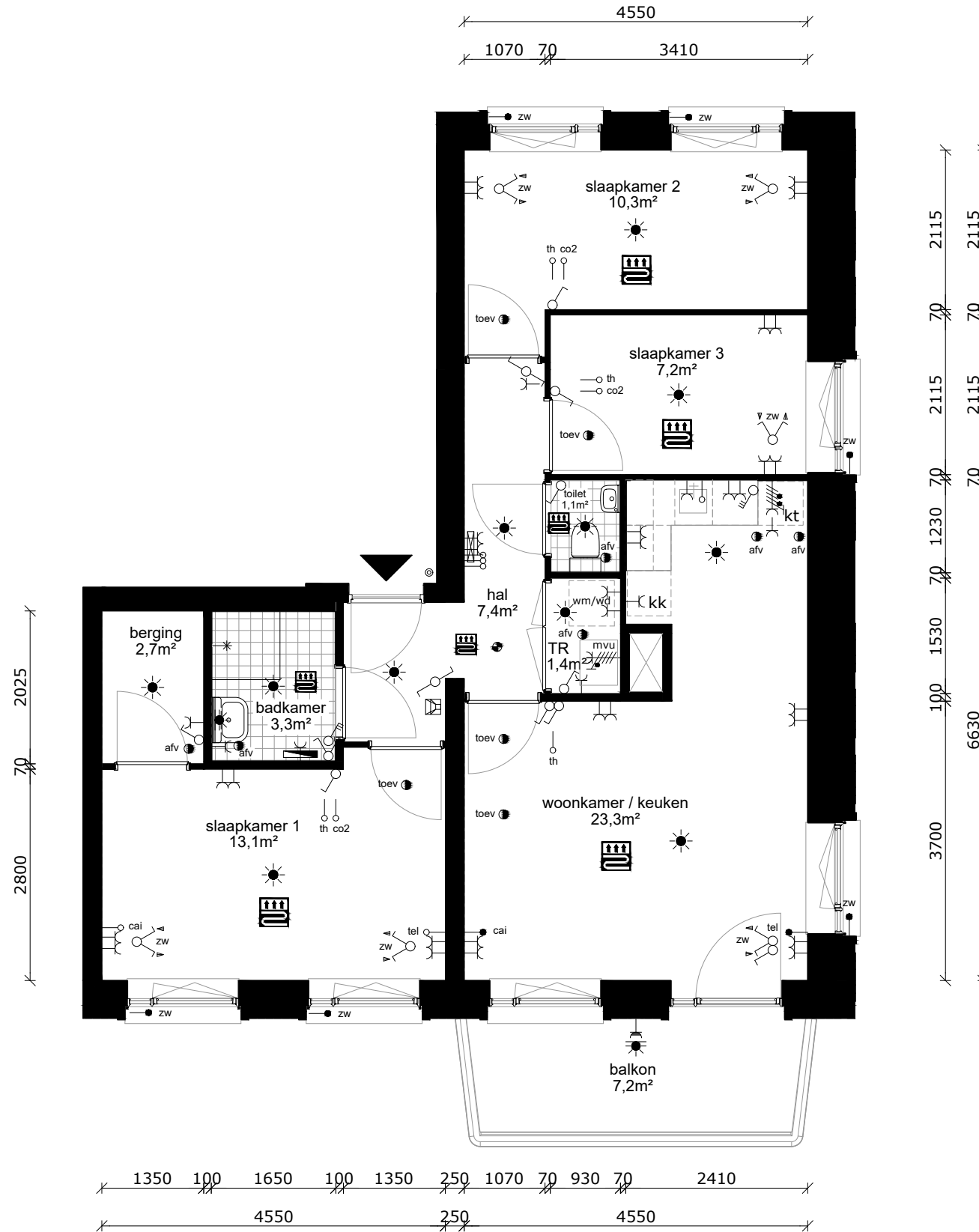
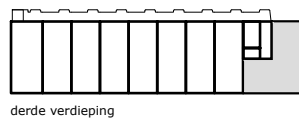

TECHNISCHE GEGEVENS

Omschrijving	Rc (m2.K/W)
begane grondvloer	3,70
gevels	4,70
dak	6,30
index energie	A++

Wijze van ventileren: mechanische toe- en afvoer v.z.v. warmte terugwinning
 Wijze van verwarmen: stadsverwarming d.m.v. vloerverwarming

4 stuks Pv-panelen met een max. vermogen van 345 WP per stuk.

OPPERVLAKTEN (conform NEN 2580)

Omschrijving	vloeroppervlakte (m2 NVO)
hal	6,70m ²
woonkamer	17,10m ²
keuken	5,60m ²
lengte aanrechtblad	1800mm
badkamer	3,70m ²
slaapkamer 1	10,50m ²
berging	3,00m ²
balkon	3,70m ²
Totaal GO (dit is inclusief de wanden)	ca. 49,70m ²

- wandlichtpunt
- plafondlichtpunt
- wandcontactdoos dubbel geaard
- wandcontactdoos enkel geaard
- schakelaar
- wisselschakelaar
- serieschakelaar
- bediening mechanische ventilatie
- bedrade leiding
- onbedrade leiding
- cai antenne installatie
- tel telefonie installatie
- th thermostaat
- co2 co2 sensor
- zw zonwering
- © drukknoop bel
- bel
- intercom
- perilex (tbv kooktoestel)
- elektrische radiator
- verdeler vloerverwarming
- rookmelder
- afv afvoerpunt tbv mv
- toev afvoerpunt tbv mv
- mvu mechanische ventilatie unit
- mk meterkast
- wm wasmachine (opstelplaats)
- wd wasdroger (opstelplaats)
- kt kooktoestel (opstelplaats)
- kk koelkast (opstelplaats)
- vw vaatwasser
- vloerverwarming

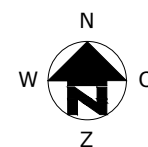
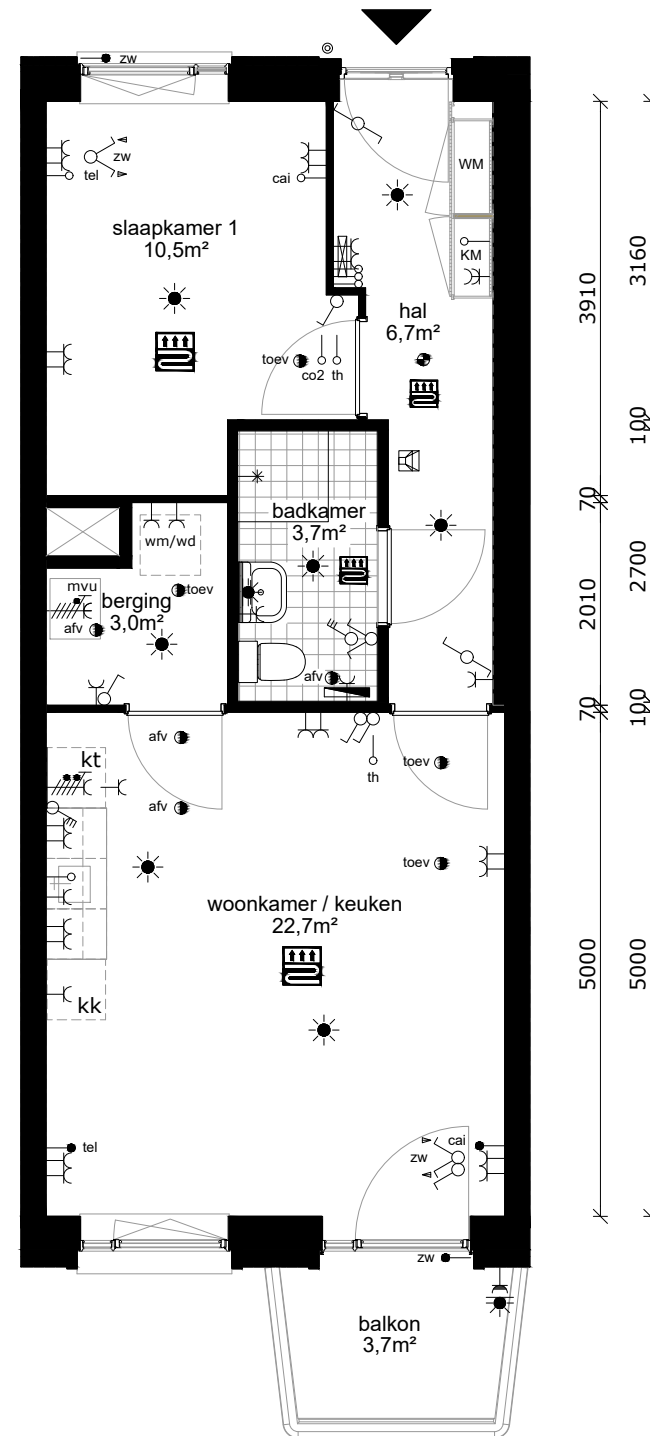
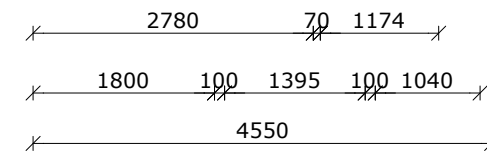
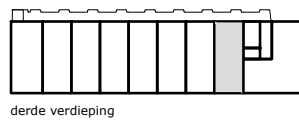

COMPLEX : 11200000
 ADRES : Jacoba Mosselhof 24
 BOUWJAAR : 2022
 OPMERKING : geringe afwijking mogelijk
 Aan deze tekeningen kunnen geen rechten worden ontleend

WONINGTYPE : Type B6 SH blok D
 VERDIEPING : derde verdieping
 AANTAL KAMERS : 2
 DATUM : 23-09-2022
 WIJZIGING : 26-10-2022

TECHNISCHE GEGEVENS

Omschrijving	Rc (m2.K/W)
begane grondvloer	3,70
gevels	4,70
dak	6,30
index energie	A++

Wijze van ventileren: mechanische toe- en afvoer v.z.v. warmte terugwinning
 Wijze van verwarmen: stadsverwarming d.m.v. vloerverwarming

4 stuks Pv-panelen met een max. vermogen van 345 WP per stuk.

OPPERVLAKTEN (conform NEN 2580)

Omschrijving	vloeroppervlakte (m2 NVO)
hal	6,30m ²
woonkamer	17,90m ²
keuken	5,60m ²
lengte aanrechtblad	1800mm
badkamer	4,10m ²
slaapkamer 1	10,50m ²
berging	3,00m ²
balkon	3,70m ²

Totaal GO ca. 49,70m²
 (dit is inclusief de wanden)

- wandlichtpunt
- plafondlichtpunt
- wandcontactdoos dubbel geaard
- wandcontactdoos enkel geaard
- schakelaar
- wisselschakelaar
- serieschakelaar
- bediening mechanische ventilatie
- bedrade leiding
- onbedrade leiding
- antenne installatie
- telefonie installatie
- thermostaat
- co2 sensor
- zonwering
- drukknoop bel
- bel
- intercom
- perilex (tbv kooktoestel)
- elektrische radiator
- verdeler vloerverwarming
- rookmelder
- afvoerpunt tbv mv
- afvoerpunt tbv mv
- mechanische ventilatie unit
- meterkast
- wasmachine (opstelplaats)
- wasdroger (opstelplaats)
- kooktoestel (opstelplaats)
- koelkast (opstelplaats)
- vaatwasser
- vloerverwarming

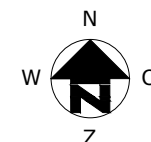
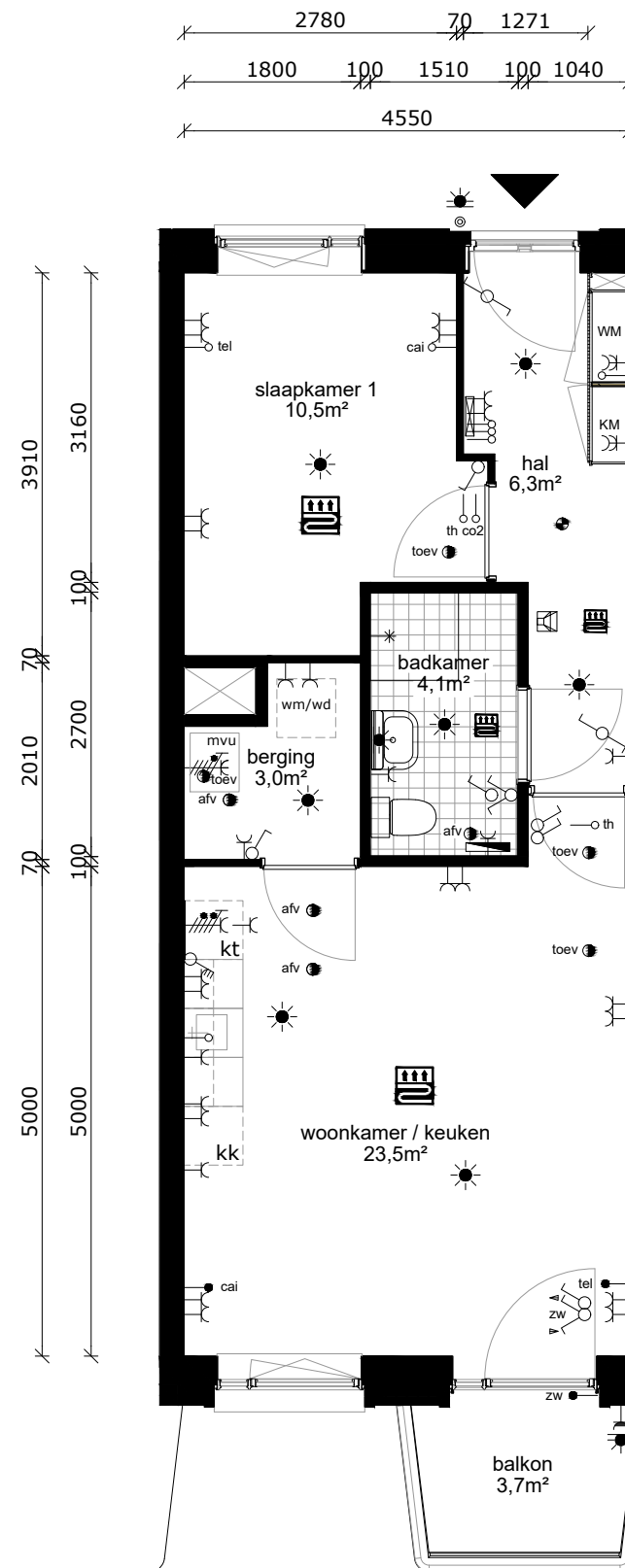
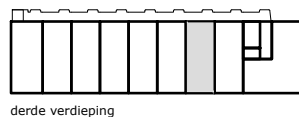

COMPLEX : 11200000
 ADRES : Jacoba Mosselhof 26
 BOUWJAAR : 2022
 OPMERKING : geringe afwijking mogelijk
 Aan deze tekeningen kunnen geen rechten worden ontleend

WONINGTYPE : Type B7 SH blok D
 VERDIEPING : derde verdieping
 AANTAL KAMERS : 2
 DATUM : 23-09-2022
 WIJZIGING : 26-10-2022

TECHNISCHE GEGEVENS

Omschrijving	Rc (m2.K/W)
begane grondvloer	3,70
gevels	4,70
dak	6,30
index energie	A++

Wijze van ventileren: mechanische toe- en afvoer v.z.v. warmte terugwinning
 Wijze van verwarmen: stadsverwarming d.m.v. vloerverwarming

4 stuks Pv-panelen met een max. vermogen van 345 WP per stuk.

OPPERVLAKTEN (conform NEN 2580)

Omschrijving	vloeroppervlakte (m2 NVO)
hal	6,30m ²
woonkamer	17,90m ²
keuken	5,60m ²
lengte aanrechtblad	1800mm
badkamer	4,10m ²
slaapkamer 1	10,50m ²
berging	3,00m ²
balkon	3,70m ²

Totaal GO ca. 49,70m²
 (dit is inclusief de wanden)

-  wandlichtpunt
-  plafondlichtpunt
-  wandcontactdoos dubbel geaard
-  wandcontactdoos enkel geaard
-  schakelaar
-  wisselschakelaar
-  serieschakelaar
-  bediening mechanische ventilatie
-  bedrade leiding
-  onbedrade leiding
-  cai antenne installatie
-  tel telefonie installatie
-  th thermostaat
-  co2 co2 sensor
-  zw zonwering
-  drukknoop bel
-  bel
-  intercom
-  perilex (tbv kooktoestel)
-  elektrische radiator
-  verdeler vloerverwarming
-  rookmelder
-  afv afvoerpunt tbv mv
-  toev afvoerpunt tbv mv
-  mvu mechanische ventilatie unit
-  mk meterkast
-  wm wasmachine (opstelplaats)
-  wd wasdroger (opstelplaats)
-  kt kooktoestel (opstelplaats)
-  kk koelkast (opstelplaats)
-  vw vaatwasser
-  vloerverwarming

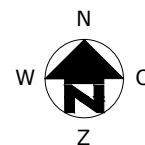
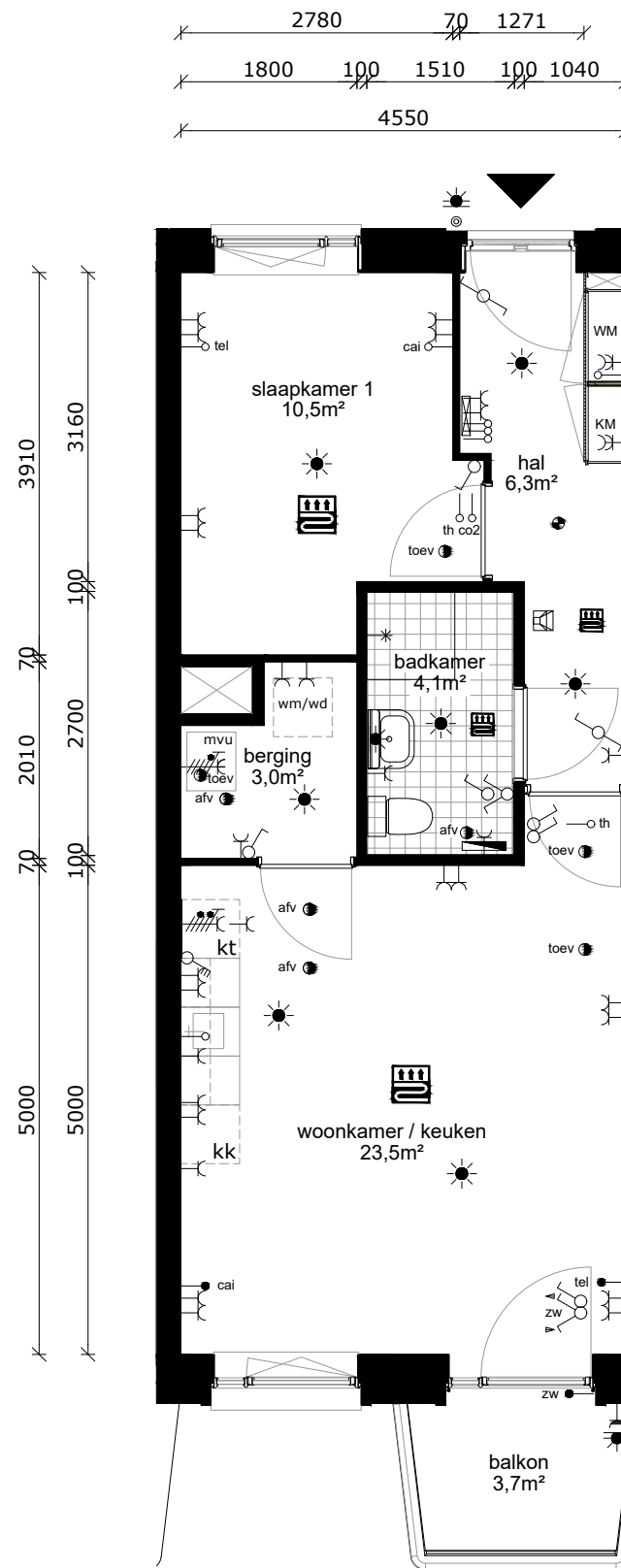
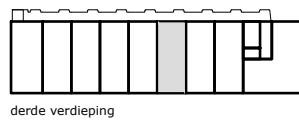

COMPLEX : 11200000
 ADRES : Jacoba Mosselhof 28
 BOUWJAAR : 2022
 OPMERKING : geringe afwijking mogelijk
 Aan deze tekeningen kunnen geen rechten worden ontleend

WONINGTYPE : Type B7 SH blok D
 VERDIEPING : derde verdieping
 AANTAL KAMERS : 2
 DATUM : 23-09-2022
 WIJZIGING : 26-10-2022

TECHNISCHE GEGEVENS

Omschrijving	Rc (m2.K/W)
begane grondvloer	3,70
gevels	4,70
dak	6,30
index energie	A++

Wijze van ventileren: mechanische toe- en afvoer v.z.v. warmte terugwinning
 Wijze van verwarmen: stadsverwarming d.m.v. vloerverwarming

4 stuks Pv-panelen met een max. vermogen van 345 WP per stuk.

OPPERVLAKTEN (conform NEN 2580)

Omschrijving vloeroppervlakte (m2 NVO)

hal	6,30m ²
woonkamer	17,90m ²
keuken	5,60m ²
lengte aanrechtblad	1800mm

badkamer	4,10m ²
slaapkamer 1	10,50m ²
berging	3,00m ²
balkon	3,70m ²

Totaal GO ca. 49,70m²
 (dit is inclusief de wanden)

- wandlichtpunt
- plafondlichtpunt
- wandcontactdoos dubbel geaard
- wandcontactdoos enkel geaard
- schakelaar
- wisselschakelaar
- serieschakelaar
- bediening mechanische ventilatie
- bedrade leiding
- onbedrade leiding
- antenne installatie
- telefonie installatie
- thermostaat
- co2 sensor
- zonwering
- drukknoop bel
- bel
- intercom
- perilex (tbv kooktoestel)
- elektrische radiator
- verdeler vloerverwarming
- rookmelder
- afvoerpunt tbv mv
- afvoerpunt tbv mv
- mechanische ventilatie unit
- meterkast
- wasmachine (opstelplaats)
- wasdroger (opstelplaats)
- kooktoestel (opstelplaats)
- koelkast (opstelplaats)
- vaatwasser
- vloerverwarming

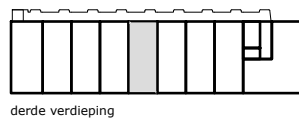

derde verdieping

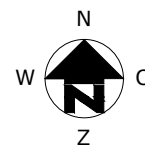
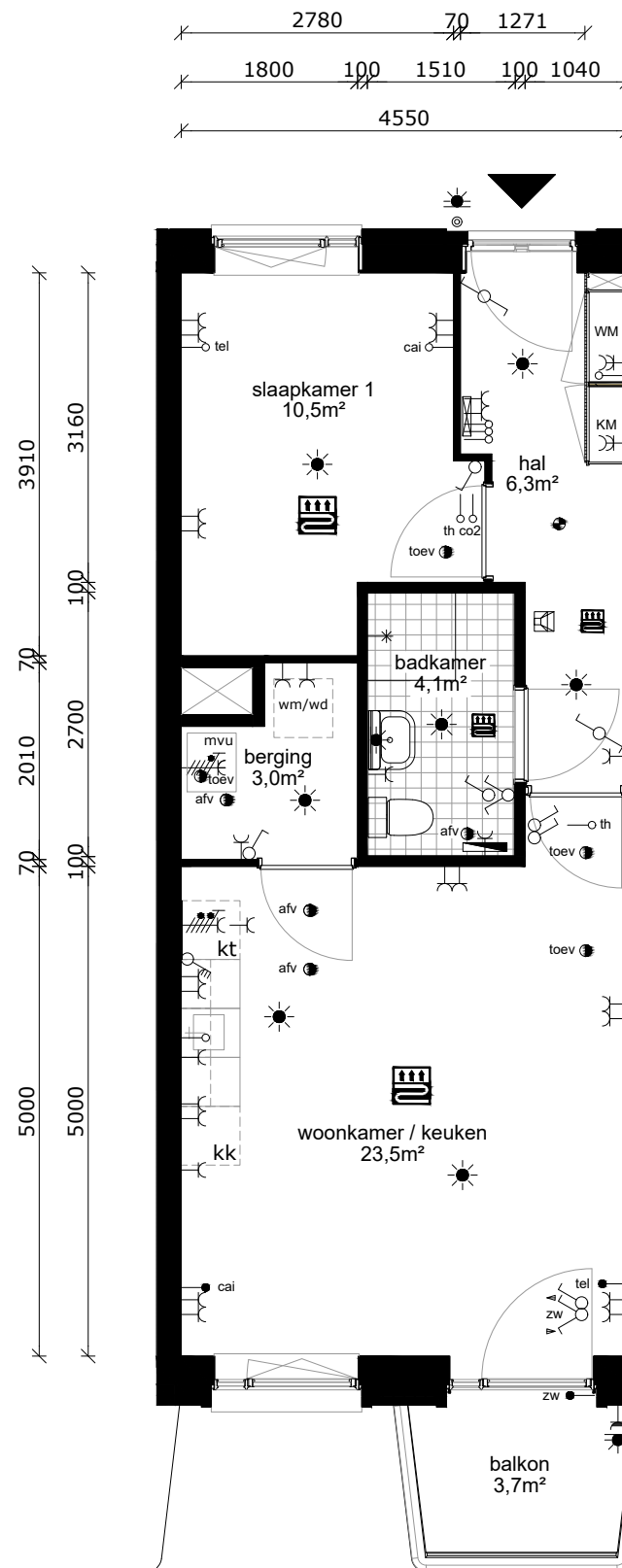

COMPLEX : 11200000
 ADRES : Jacoba Mosselhof 30
 BOUWJAAR : 2022
 OPMERKING : geringe afwijking mogelijk
 Aan deze tekeningen kunnen geen rechten worden ontleend

WONINGTYPE : Type B7 SH blok D
 VERDIEPING : derde verdieping
 AANTAL KAMERS : 2
 DATUM : 23-09-2022
 WIJZIGING : 26-10-2022

TECHNISCHE GEGEVENS

Omschrijving	Rc (m2.K/W)
begane grondvloer	3,70
gevels	4,70
dak	6,30
index energie	A++

Wijze van ventileren: mechanische toe- en afvoer v.z.v. warmte terugwinning
 Wijze van verwarmen: stadsverwarming d.m.v. vloerverwarming

4 stuks Pv-panelen met een max. vermogen van 345 WP per stuk.

OPPERVLAKTEN (conform NEN 2580)

Omschrijving vloeroppervlakte (m2 NVO)

hal	6,30m ²
woonkamer	17,90m ²
keuken	5,60m ²
lengte aanrechtblad	1800mm

badkamer	4,10m ²
slaapkamer 1	10,50m ²
berging	3,00m ²
balkon	3,70m ²

Totaal GO ca. 49,70m²
 (dit is inclusief de wanden)

- wandlichtpunt
- plafondlichtpunt
- wandcontactdoos dubbel geaard
- wandcontactdoos enkel geaard
- schakelaar
- wisselschakelaar
- serieschakelaar
- bediening mechanische ventilatie
- bedrade leiding
- onbedrade leiding
- antenne installatie
- telefonie installatie
- thermostaat
- co2 sensor
- zonwering
- drukknoop bel
- bel
- intercom
- perilex (tbv kooktoestel)
- elektrische radiator
- verdeler vloerverwarming
- rookmelder
- afvoerpunt tbv mv
- afvoerpunt tbv mv
- mechanische ventilatie unit
- meterkast
- wasmachine (opstelplaats)
- wasdroger (opstelplaats)
- kooktoestel (opstelplaats)
- koelkast (opstelplaats)
- vaatwasser
- vloerverwarming

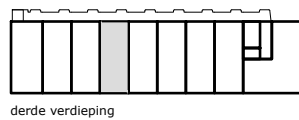

derde verdieping

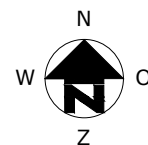
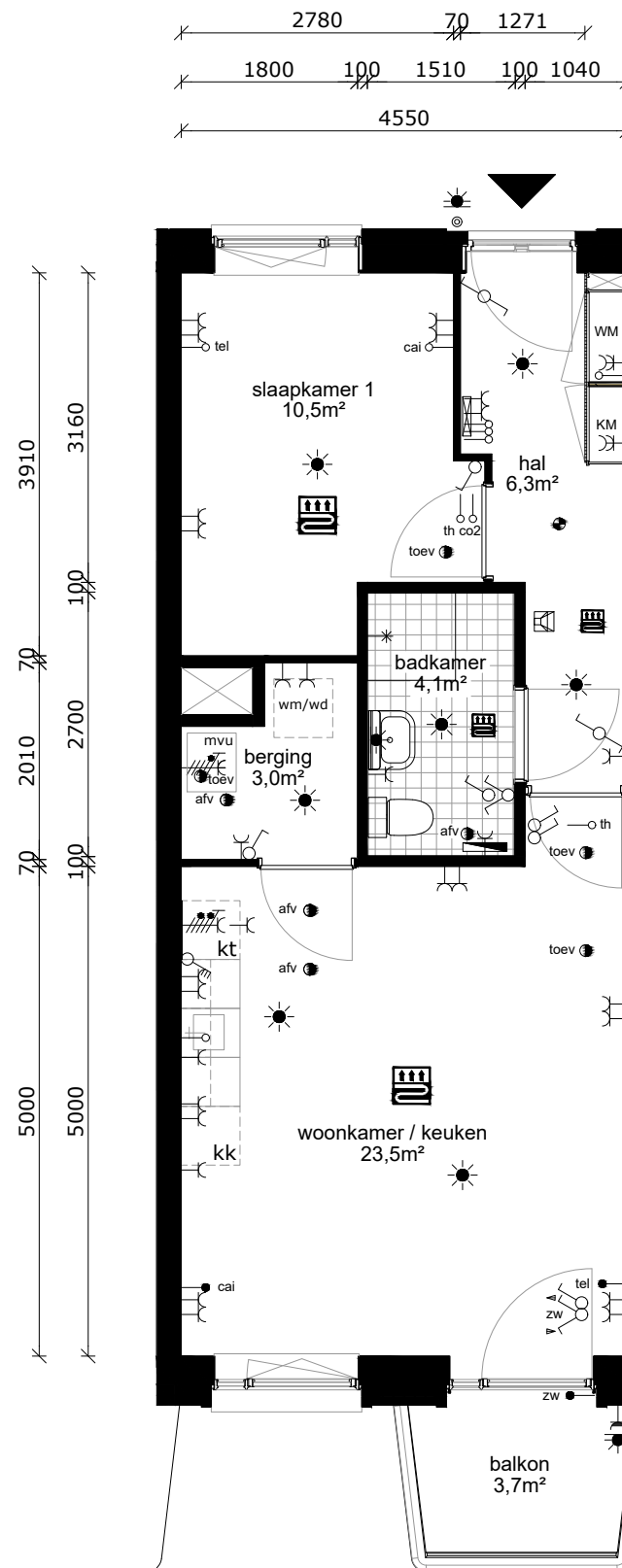

COMPLEX : 11200000
 ADRES : Jacoba Mosselhof 32
 BOUWJAAR : 2022
 OPMERKING : geringe afwijking mogelijk
 Aan deze tekeningen kunnen geen rechten worden ontleend

WONINGTYPE : Type B7 SH blok D
 VERDIEPING : derde verdieping
 AANTAL KAMERS : 2
 DATUM : 23-09-2022
 WIJZIGING : 26-10-2022

TECHNISCHE GEGEVENS

Omschrijving	Rc (m2.K/W)
begane grondvloer	3,70
gevels	4,70
dak	6,30
index energie	A++

Wijze van ventileren: mechanische toe- en afvoer v.z.v. warmte terugwinning
 Wijze van verwarmen: stadsverwarming d.m.v. vloerverwarming

4 stuks Pv-panelen met een max. vermogen van 345 WP per stuk.

OPPERVLAKTEN (conform NEN 2580)

Omschrijving	vloeroppervlakte (m2 NVO)
hal	6,30m ²
woonkamer	17,90m ²
keuken	5,60m ²
lengte aanrechtblad	1800mm
badkamer	4,10m ²
slaapkamer 1	10,50m ²
berging	3,00m ²
balkon	3,70m ²

Totaal GO ca. 49,70m²
 (dit is inclusief de wanden)

-  wandlichtpunt
-  plafondlichtpunt
-  wandcontactdoos dubbel geaard
-  wandcontactdoos enkel geaard
-  schakelaar
-  wisselschakelaar
-  serieschakelaar
-  bediening mechanische ventilatie
-  bedrade leiding
-  onbedrade leiding
-  cai antenne installatie
-  tel telefonie installatie
-  th thermostaat
-  co2 co2 sensor
-  zw zonwering
-  drukknoop bel
-  bel
-  intercom
-  perilex (tbv kooktoestel)
-  elektrische radiator
-  verdeler vloerverwarming
-  rookmelder
-  afv afvoerpunt tbv mv
-  toev afvoerpunt tbv mv
-  mvu mechanische ventilatie unit
-  mk meterkast
-  wm wasmachine (opstelplaats)
-  wd wasdroger (opstelplaats)
-  kt kooktoestel (opstelplaats)
-  kk koelkast (opstelplaats)
-  vw vaatwasser
-  vloerverwarming

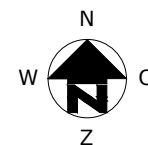
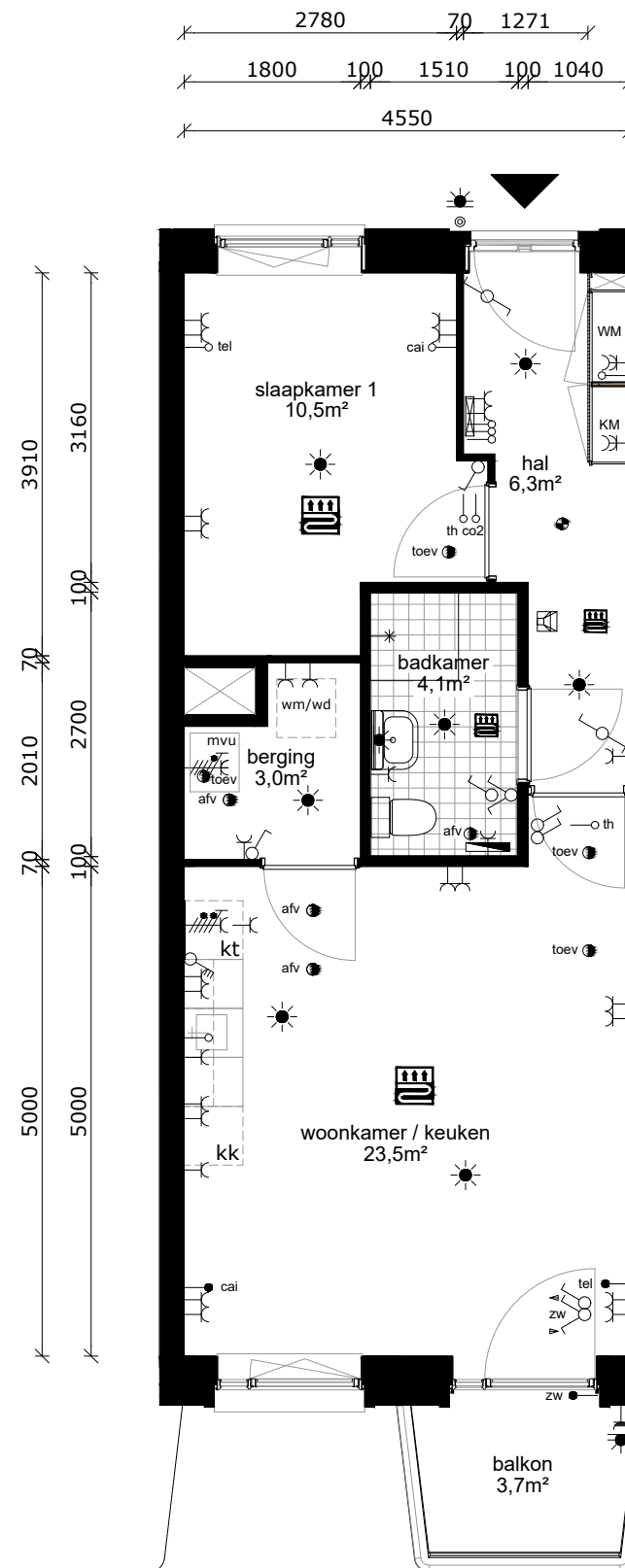
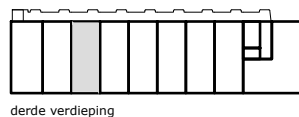

COMPLEX : 11200000
 ADRES : Jacoba Mosselhof 34
 BOUWJAAR : 2022
 OPMERKING : geringe afwijking mogelijk
 Aan deze tekeningen kunnen geen rechten worden ontleend

WONINGTYPE : Type B7 SH blok D
 VERDIEPING : derde verdieping
 AANTAL KAMERS : 2
 DATUM : 23-09-2022
 WIJZIGING : 26-10-2022

TECHNISCHE GEGEVENS

Omschrijving	Rc (m2.K/W)
begane grondvloer	3,70
gevels	4,70
dak	6,30
index energie	A++

Wijze van ventileren: mechanische toe- en afvoer v.z.v. warmte terugwinning
 Wijze van verwarmen: stadsverwarming d.m.v. vloerverwarming

4 stuks Pv-panelen met een max. vermogen van 345 WP per stuk.

OPPERVLAKTEN (conform NEN 2580)

Omschrijving	vloeroppervlakte (m2 NVO)
hal	6,30m ²
woonkamer	17,90m ²
keuken	5,60m ²
lengte aanrechtblad	1800mm
badkamer	4,10m ²
slaapkamer 1	10,50m ²
berging	3,00m ²
balkon	3,70m ²

Totaal GO ca. 49,70m²
 (dit is inclusief de wanden)

- wandlichtpunt
- plafondlichtpunt
- wandcontactdoos dubbel geaard
- wandcontactdoos enkel geaard
- schakelaar
- wisselschakelaar
- serieschakelaar
- bediening mechanische ventilatie
- bedrade leiding
- onbedrade leiding
- antenne installatie
- telefonie installatie
- thermostaat
- co2 sensor
- zonwering
- drukknoop bel
- bel
- intercom
- perilex (tbv kooktoestel)
- elektrische radiator
- verdeler vloerverwarming
- rookmelder
- afvoerpunt tbv mv
- afvoerpunt tbv mv
- mechanische ventilatie unit
- meterkast
- wasmachine (opstelplaats)
- wasdroger (opstelplaats)
- kooktoestel (opstelplaats)
- koelkast (opstelplaats)
- vaatwasser
- vloerverwarming

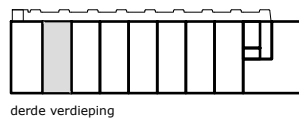

derde verdieping

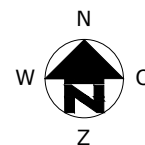
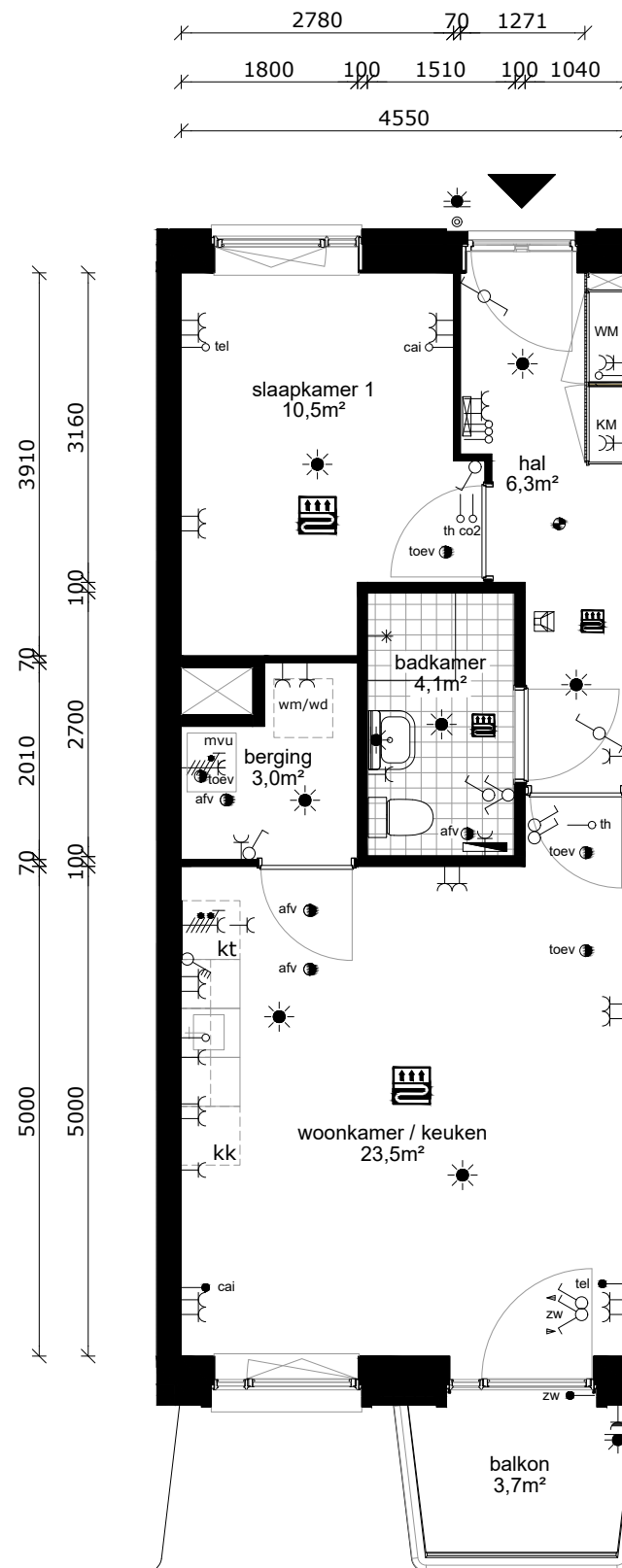

COMPLEX : 11200000
 ADRES : Jacoba Mosselhof 36
 BOUWJAAR : 2022
 OPMERKING : geringe afwijking mogelijk
 Aan deze tekeningen kunnen geen rechten worden ontleend

WONINGTYPE : Type B7 SH blok D
 VERDIEPING : derde verdieping
 AANTAL KAMERS : 2
 DATUM : 23-09-2022
 WIJZIGING : 26-10-2022

TECHNISCHE GEGEVENS

Omschrijving	Rc (m2.K/W)
begane grondvloer	3,70
gevels	4,70
dak	6,30
index energie	A++

Wijze van ventileren: mechanische toe- en afvoer v.z.v. warmte terugwinning
 Wijze van verwarmen: stadsverwarming d.m.v. vloerverwarming

4 stuks Pv-panelen met een max. vermogen van 345 WP per stuk.

OPPERVLAKTEN (conform NEN 2580)

Omschrijving	vloeroppervlakte (m2 NVO)
hal	6,30m ²
woonkamer	17,90m ²
keuken	5,60m ²
lengte aanrechtblad	1800mm
badkamer	4,00m ²
slaapkamer 1	10,50m ²
berging	3,00m ²
balkon	3,70m ²

Totaal GO ca. 49,70m²
 (dit is inclusief de wanden)

- wandlichtpunt
- plafondlichtpunt
- wandcontactdoos dubbel geaard
- wandcontactdoos enkel geaard
- schakelaar
- wisselschakelaar
- serieschakelaar
- bediening mechanische ventilatie
- bedrade leiding
- onbedrade leiding
- antenne installatie
- telefonie installatie
- thermostaat
- co2 sensor
- zonwering
- drukknoop bel
- bel
- intercom
- perilex (tbv kooktoestel)
- elektrische radiator
- verdeler vloerverwarming
- rookmelder
- afvoerpunt tbv mv
- toev afvoerpunt tbv mv
- mvu mechanische ventilatie unit
- mk meterkast
- wm wasmachine (opstelplaats)
- wd wasdroger (opstelplaats)
- kt kooktoestel (opstelplaats)
- kk koelkast (opstelplaats)
- vw vaatwasser
- vloerverwarming

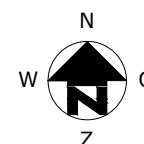
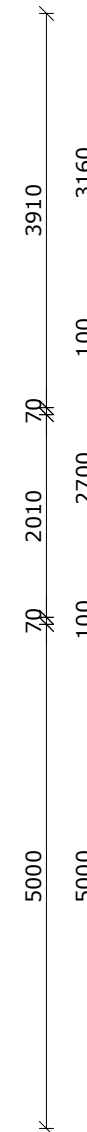
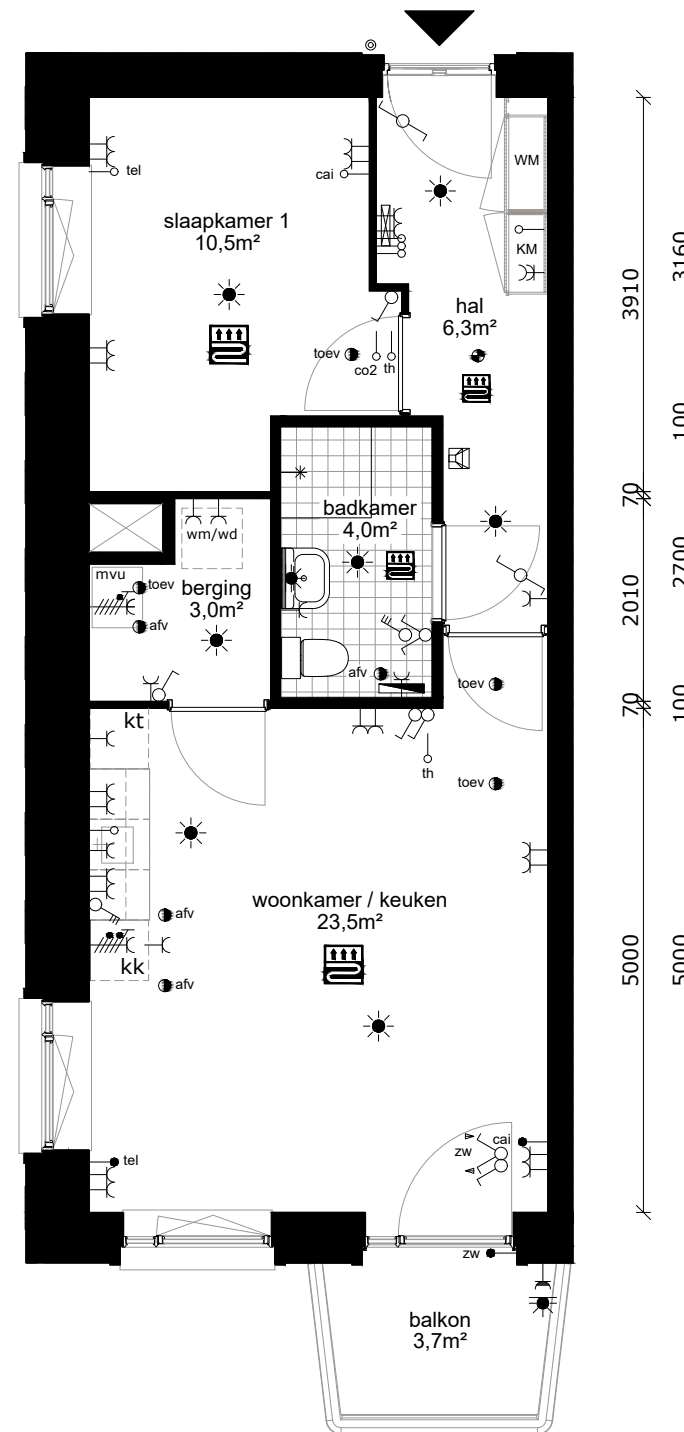
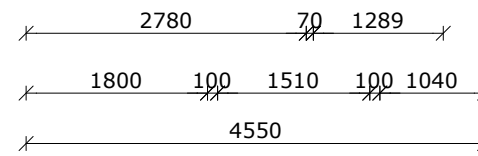
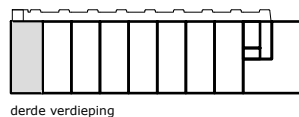

COMPLEX : 11200000
 ADRES : Jacoba Mosselhof 38
 BOUWJAAR : 2022
 OPMERKING : geringe afwijking mogelijk
 Aan deze tekeningen kunnen geen rechten worden ontleend

WONINGTYPE : Type B4 SH blok D
 VERDIEPING : derde verdieping
 AANTAL KAMERS : 2
 DATUM : 23-09-2022
 WIJZIGING : 26-10-2022

TECHNISCHE GEGEVENS

Omschrijving	Rc (m2.K/W)
begane grondvloer	3,70
gevels	4,70
dak	6,30
index energie	A++

Wijze van ventileren: mechanische toe- en afvoer v.z.v. warmte terugwinning
 Wijze van verwarmen: stadsverwarming d.m.v. vloerverwarming

4 stuks Pv-panelen met een max. vermogen van 345 WP per stuk.

OPPERVLAKTEN (conform NEN 2580)

Omschrijving vloeroppervlakte (m2 NVO)

hal	7,40m ²
toilet	1,10m ²
woonkamer	17,70m ²
keuken	5,60m ²
lengte aanrechtblad	1800mm

badkamer	3,30m ²
slaapkamer 1	13,10m ²
slaapkamer 2	10,30m ²
slaapkamer 3	7,20m ²
berging	2,70m ²
technische ruimte	1,40m ²

balkon 7,20m²

Totaal GO ca. 72,00m²
 (dit is inclusief de wanden)

- wandlichtpunt
- plafondlichtpunt
- wandcontactdoos dubbel geaard
- wandcontactdoos enkel geaard
- schakelaar
- wisselschakelaar
- serieschakelaar
- bediening mechanische ventilatie
- bedrade leiding
- onbedrade leiding
- cai antenne installatie
- tel telefonie installatie
- th thermostaat
- co2 co2 sensor
- zw zonwering
- drukknoop bel
- bel
- intercom
- perilex (tbv kooktoestel)
- elektrische radiator
- verdeler vloerverwarming
- rookmelder
- afv afvoerpunt tbv mv
- toev afvoerpunt tbv mv
- mvu mechanische ventilatie unit
- mk meterkast
- wm wasmachine (opstelplaats)
- wd wasdroger (opstelplaats)
- kt kooktoestel (opstelplaats)
- kk koelkast (opstelplaats)
- vw vaatwasser
- vloerverwarming

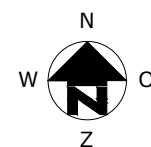
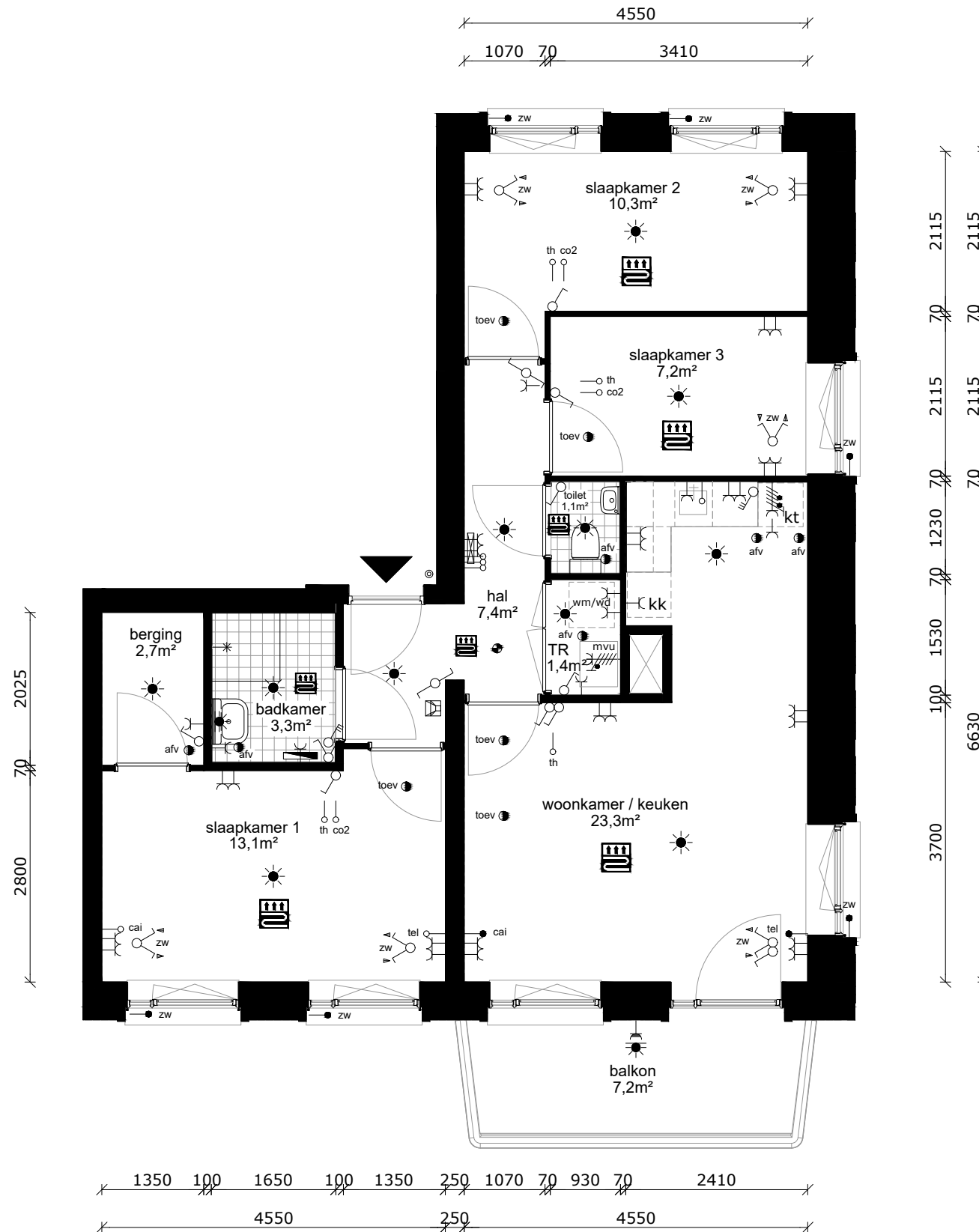
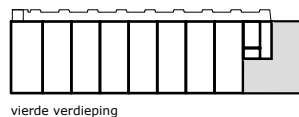

COMPLEX : 11200000
 ADRES : Jacoba Mosselhof 40
 BOUWJAAR : 2022
 OPMERKING : geringe afwijking mogelijk
 Aan deze tekeningen kunnen geen rechten worden ontleend

WONINGTYPE : Type E1 SH blok D
 VERDIEPING : vierde verdieping
 AANTAL KAMERS : 4
 DATUM : 23-09-2022
 WIJZIGING : 26-10-2022

TECHNISCHE GEGEVENS

Omschrijving	Rc (m2.K/W)
begane grondvloer	3,70
gevels	4,70
dak	6,30
index energie	A++

Wijze van ventileren: mechanische toe- en afvoer v.z.v. warmte terugwinning
 Wijze van verwarmen: stadsverwarming d.m.v. vloerverwarming

4 stuks Pv-panelen met een max. vermogen van 345 WP per stuk.

OPPERVLAKTEN (conform NEN 2580)

Omschrijving	vloeroppervlakte (m2 NVO)
hal	6,70m ²
woonkamer	17,10m ²
keuken	5,60m ²
lengte aanrechtblad	1800mm
badkamer	3,70m ²
slaapkamer 1	10,50m ²
berging	3,00m ²
balkon	3,70m ²
Totaal GO (dit is inclusief de wanden)	ca. 49,70m ²

-  wandlichtpunt
-  plafondlichtpunt
-  wandcontactdoos dubbel geaard
-  wandcontactdoos enkel geaard
-  schakelaar
-  wisselschakelaar
-  serieschakelaar
-  bediening mechanische ventilatie
-  bedrade leiding
-  onbedrade leiding
-  antenne installatie
-  telefonie installatie
-  thermostaat
-  co2 sensor
-  zonwering
-  drukknoop bel
-  bel
-  intercom
-  perilex (tbv kooktoestel)
-  elektrische radiator
-  verdeler vloerverwarming
-  rookmelder
-  afvoerpunt tbv mv
-  afvoerpunt tbv mv
-  mechanische ventilatie unit
-  meterkast
-  wasmachine (opstelplaats)
-  wasdroger (opstelplaats)
-  kooktoestel (opstelplaats)
-  koelkast (opstelplaats)
-  vaatwasser
-  vloerverwarming

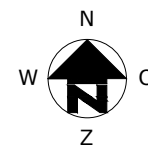
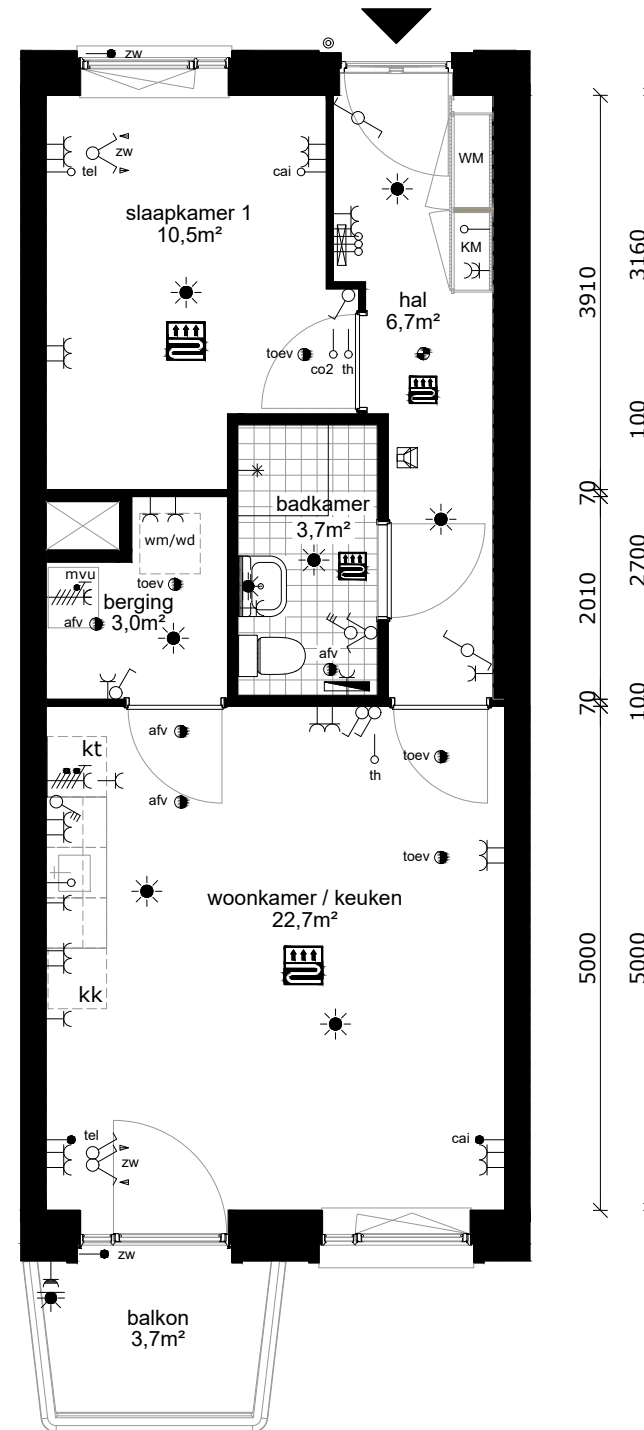
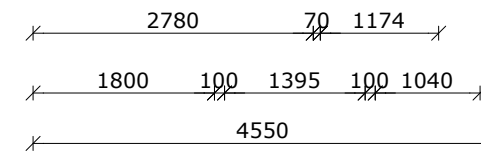
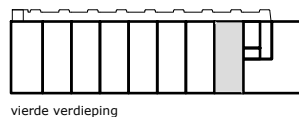

COMPLEX : 11200000
 ADRES : Jacoba Mosselhof 42
 BOUWJAAR : 2022
 OPMERKING : geringe afwijking mogelijk
 Aan deze tekeningen kunnen geen rechten worden ontleend

WONINGTYPE : Type B3 SH blok D
 VERDIEPING : vierde verdieping
 AANTAL KAMERS : 2
 DATUM : 23-09-2022
 WIJZIGING : 26-10-2022

TECHNISCHE GEGEVENS

Omschrijving	Rc (m2.K/W)
begane grondvloer	3,70
gevels	4,70
dak	6,30
index energie	A++

Wijze van ventileren: mechanische toe- en afvoer v.z.v. warmte terugwinning
 Wijze van verwarmen: stadsverwarming d.m.v. vloerverwarming

4 stuks Pv-panelen met een max. vermogen van 345 WP per stuk.

OPPERVLAKTEN (conform NEN 2580)

Omschrijving	vloeroppervlakte (m2 NVO)
hal	6,30m ²
woonkamer	17,90m ²
keuken	5,60m ²
lengte aanrechtblad	1800mm
badkamer	4,10m ²
slaapkamer 1	10,50m ²
berging	3,00m ²
balkon	3,70m ²

Totaal GO ca. 49,70m²
 (dit is inclusief de wanden)

-  wandlichtpunt
-  plafondlichtpunt
-  wandcontactdoos dubbel geaard
-  wandcontactdoos enkel geaard
-  schakelaar
-  wisselschakelaar
-  serieschakelaar
-  bediening mechanische ventilatie
-  bedrade leiding
-  onbedrade leiding
-  cai antenne installatie
-  tel telefonie installatie
-  th thermostaat
-  co2 co2 sensor
-  zw zonwering
-  drukknoop bel
-  bel
-  intercom
-  perilex (tbv kooktoestel)
-  elektrische radiator
-  verdeler vloerverwarming
-  rookmelder
-  afv afvoerpunt tbv mv
-  toev afvoerpunt tbv mv
-  mvu mechanische ventilatie unit
-  mk meterkast
-  wm wasmachine (opstelplaats)
-  wd wasdroger (opstelplaats)
-  kt kooktoestel (opstelplaats)
-  kk koelkast (opstelplaats)
-  vw vaatwasser
-  vloerverwarming

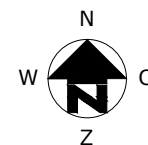
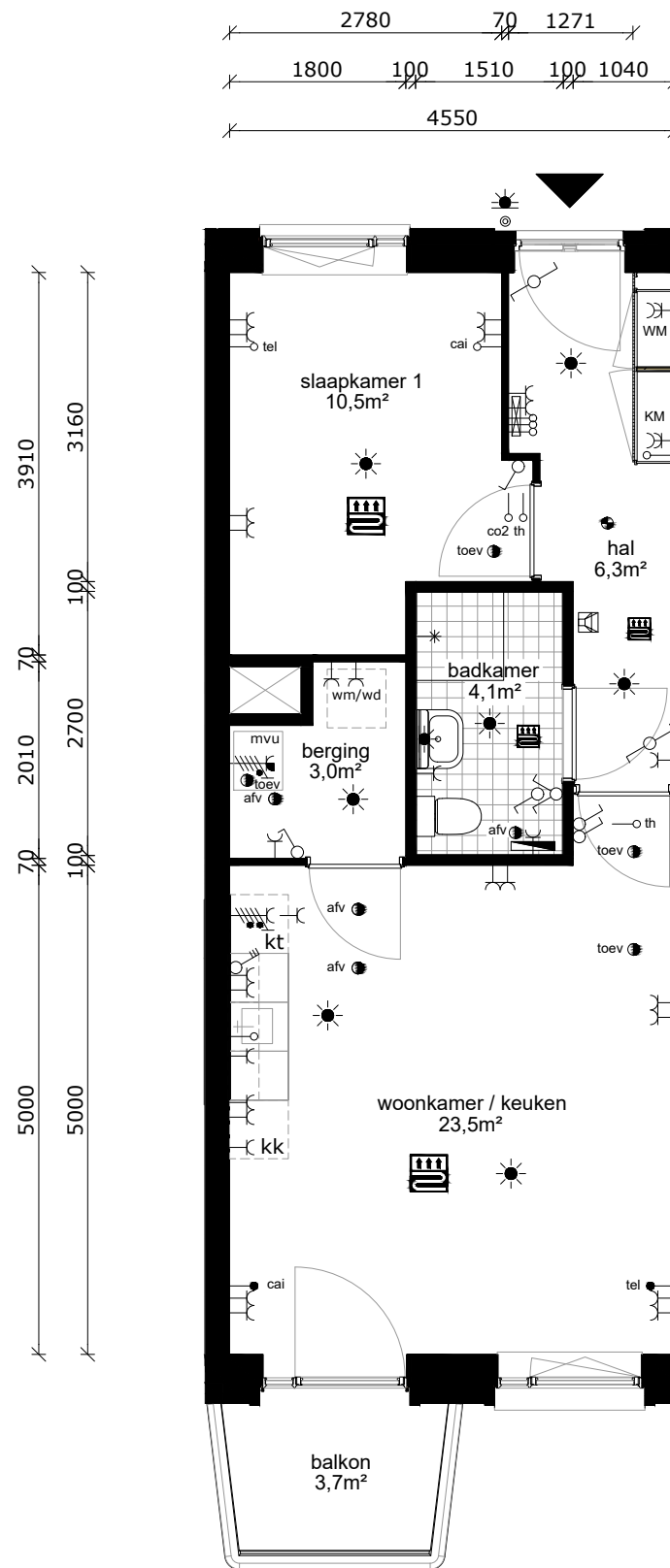
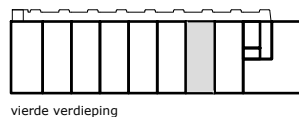

COMPLEX : 11200000
 ADRES : Jacoba Mosselhof 44
 BOUWJAAR : 2022
 OPMERKING : geringe afwijking mogelijk
 Aan deze tekeningen kunnen geen rechten worden ontleend

WONINGTYPE : Type B1 SH blok D
 VERDIEPING : vierde verdieping
 AANTAL KAMERS : 2
 DATUM : 23-09-2022
 WIJZIGING : 26-10-2022

TECHNISCHE GEGEVENS

Omschrijving	Rc (m2.K/W)
begane grondvloer	3,70
gevels	4,70
dak	6,30
index energie	A++

Wijze van ventileren: mechanische toe- en afvoer v.z.v. warmte terugwinning
 Wijze van verwarmen: stadsverwarming d.m.v. vloerverwarming

4 stuks Pv-panelen met een max. vermogen van 345 WP per stuk.

OPPERVLAKTEN (conform NEN 2580)

Omschrijving	vloeroppervlakte (m2 NVO)
hal	6,30m ²
woonkamer	17,90m ²
keuken	5,60m ²
lengte aanrechtblad	1800mm
badkamer	4,10m ²
slaapkamer 1	10,50m ²
berging	3,00m ²
balkon	3,70m ²

Totaal GO ca. 49,70m²
 (dit is inclusief de wanden)

- wandlichtpunt
- plafondlichtpunt
- wandcontactdoos dubbel geaard
- wandcontactdoos enkel geaard
- schakelaar
- wisselschakelaar
- serieschakelaar
- bediening mechanische ventilatie
- bedrade leiding
- onbedrade leiding
- cai antenne installatie
- tel telefonie installatie
- th thermostaat
- co2 co2 sensor
- zw zonwering
- © drukknoop bel
- bel
- intercom
- perilex (tbv kooktoestel)
- elektrische radiator
- verdeler vloerverwarming
- rookmelder
- afv afvoerpunt tbv mv
- toev afvoerpunt tbv mv
- mvu mechanische ventilatie unit
- mk meterkast
- wm wasmachine (opstelplaats)
- wd wasdroger (opstelplaats)
- kt kooktoestel (opstelplaats)
- kk koelkast (opstelplaats)
- vw vaatwasser
- vloerverwarming

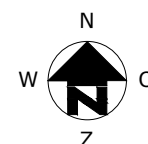
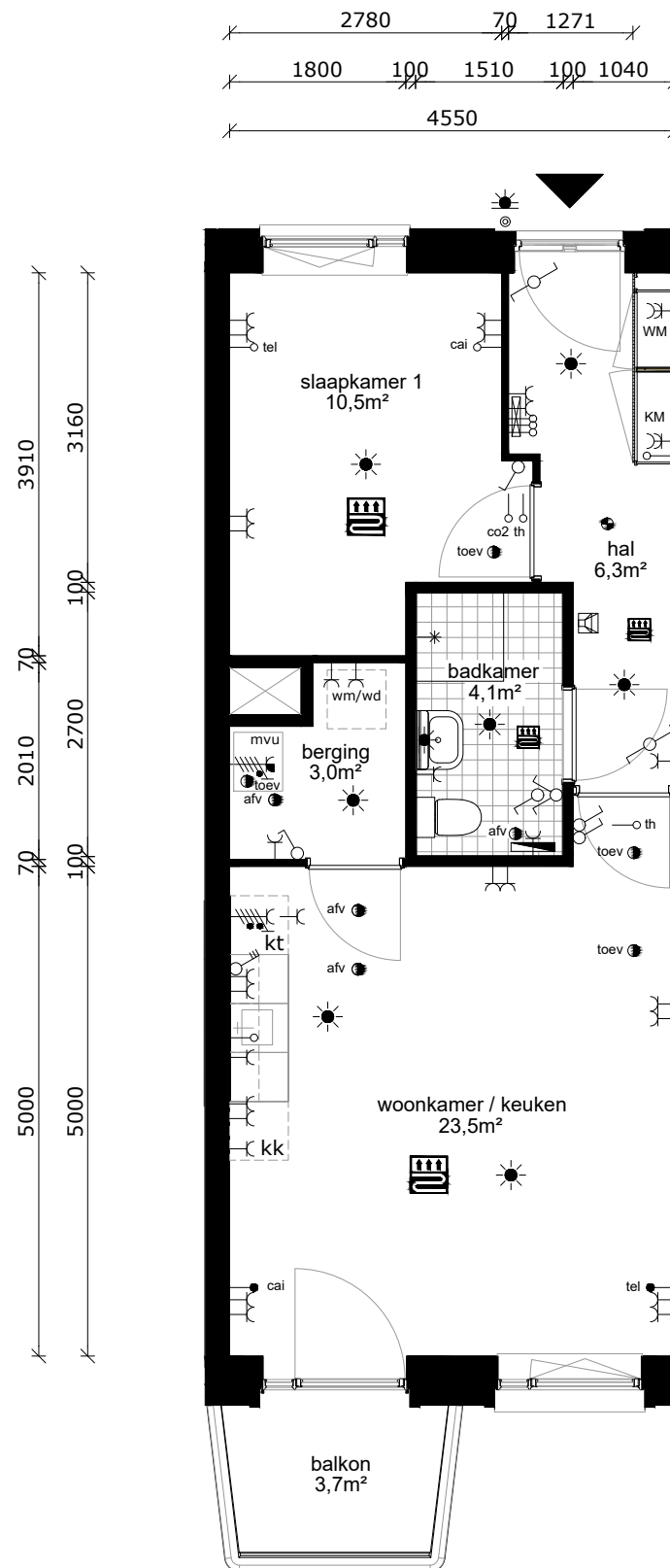
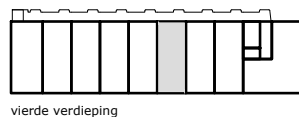

COMPLEX : 11200000
 ADRES : Jacoba Mosselhof 46
 BOUWJAAR : 2022
 OPMERKING : geringe afwijking mogelijk
 Aan deze tekeningen kunnen geen rechten worden ontleend

WONINGTYPE : Type B1 SH blok D
 VERDIEPING : vierde verdieping
 AANTAL KAMERS : 2
 DATUM : 23-09-2022
 WIJZIGING : 26-10-2022

TECHNISCHE GEGEVENS

Omschrijving	Rc (m2.K/W)
begane grondvloer	3,70
gevels	4,70
dak	6,30
index energie	A++

Wijze van ventileren: mechanische toe- en afvoer v.z.v. warmte terugwinning
 Wijze van verwarmen: stadsverwarming d.m.v. vloerverwarming

4 stuks Pv-panelen met een max. vermogen van 345 WP per stuk.

OPPERVLAKTEN (conform NEN 2580)

Omschrijving	vloeroppervlakte (m2 NVO)
hal	6,30m ²
woonkamer	17,90m ²
keuken	5,60m ²
lengte aanrechtblad	1800mm
badkamer	4,10m ²
slaapkamer 1	10,50m ²
berging	3,00m ²
balkon	3,70m ²

Totaal GO ca. 49,70m²
 (dit is inclusief de wanden)

-  wandlichtpunt
-  plafondlichtpunt
-  wandcontactdoos dubbel geaard
-  wandcontactdoos enkel geaard
-  schakelaar
-  wisselschakelaar
-  serieschakelaar
-  bediening mechanische ventilatie
-  bedrade leiding
-  onbedrade leiding
-  cai antenne installatie
-  tel telefonie installatie
-  th thermostaat
-  co2 co2 sensor
-  zw zonwering
-  drukknoop bel
-  bel
-  intercom
-  perilex (tbv kooktoestel)
-  elektrische radiator
-  verdeler vloerverwarming
-  rookmelder
-  afv afvoerpunt tbv mv
-  toev afvoerpunt tbv mv
-  mvu mechanische ventilatie unit
-  mk meterkast
-  wm wasmachine (opstelplaats)
-  wd wasdroger (opstelplaats)
-  kt kooktoestel (opstelplaats)
-  kk koelkast (opstelplaats)
-  vw vaatwasser
-  vloerverwarming

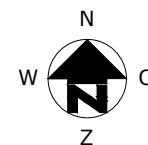
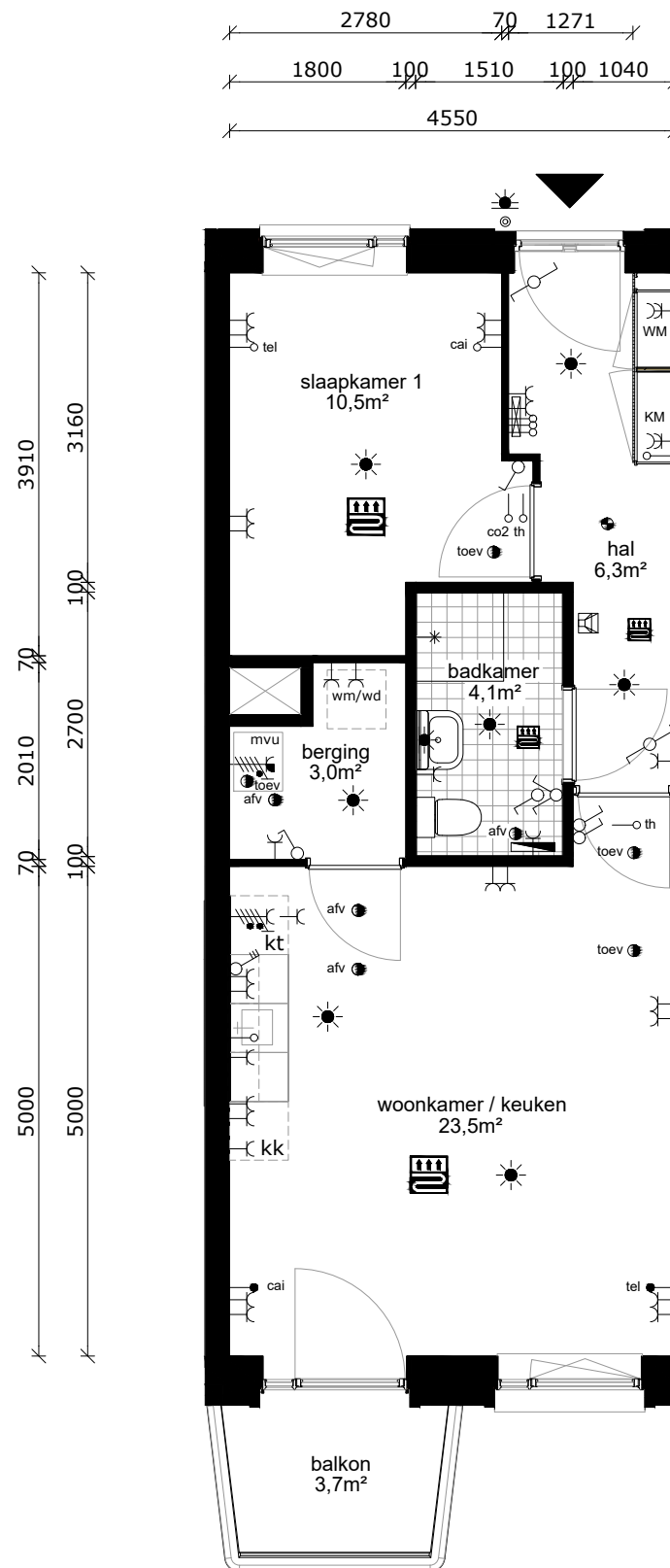
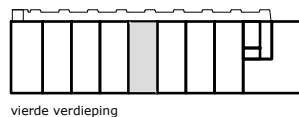

COMPLEX : 11200000
 ADRES : Jacoba Mosselhof 48
 BOUWJAAR : 2022
 OPMERKING : geringe afwijking mogelijk
 Aan deze tekeningen kunnen geen rechten worden ontleend

WONINGTYPE : Type B1 SH blok D
 VERDIEPING : vierde verdieping
 AANTAL KAMERS : 2
 DATUM : 23-09-2022
 WIJZIGING : 26-10-2022

TECHNISCHE GEGEVENS

Omschrijving	Rc (m2.K/W)
begane grondvloer	3,70
gevels	4,70
dak	6,30
index energie	A++

Wijze van ventileren: mechanische toe- en afvoer v.z.v. warmte terugwinning
 Wijze van verwarmen: stadsverwarming d.m.v. vloerverwarming

4 stuks Pv-panelen met een max. vermogen van 345 WP per stuk.

OPPERVLAKTEN (conform NEN 2580)

Omschrijving	vloeroppervlakte (m2 NVO)
hal	6,30m ²
woonkamer	17,90m ²
keuken	5,60m ²
lengte aanrechtblad	1800mm
badkamer	4,10m ²
slaapkamer 1	10,50m ²
berging	3,00m ²
balkon	3,70m ²

Totaal GO ca. 49,70m²
 (dit is inclusief de wanden)

-  wandlichtpunt
-  plafondlichtpunt
-  wandcontactdoos dubbel geaard
-  wandcontactdoos enkel geaard
-  schakelaar
-  wisselschakelaar
-  serieschakelaar
-  bediening mechanische ventilatie
-  bedrade leiding
-  onbedrade leiding
-  cai antenne installatie
-  tel telefonie installatie
-  th thermostaat
-  co2 co2 sensor
-  zw zonwering
-  drukknoop bel
-  bel
-  intercom
-  perilex (tbv kooktoestel)
-  elektrische radiator
-  verdeler vloerverwarming
-  rookmelder
-  afv afvoerpunt tbv mv
-  toev afvoerpunt tbv mv
-  mvu mechanische ventilatie unit
-  mk meterkast
-  wm wasmachine (opstelplaats)
-  wd wasdroger (opstelplaats)
-  kt kooktoestel (opstelplaats)
-  kk koelkast (opstelplaats)
-  vw vaatwasser
-  vloerverwarming

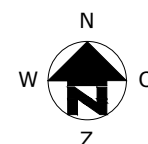
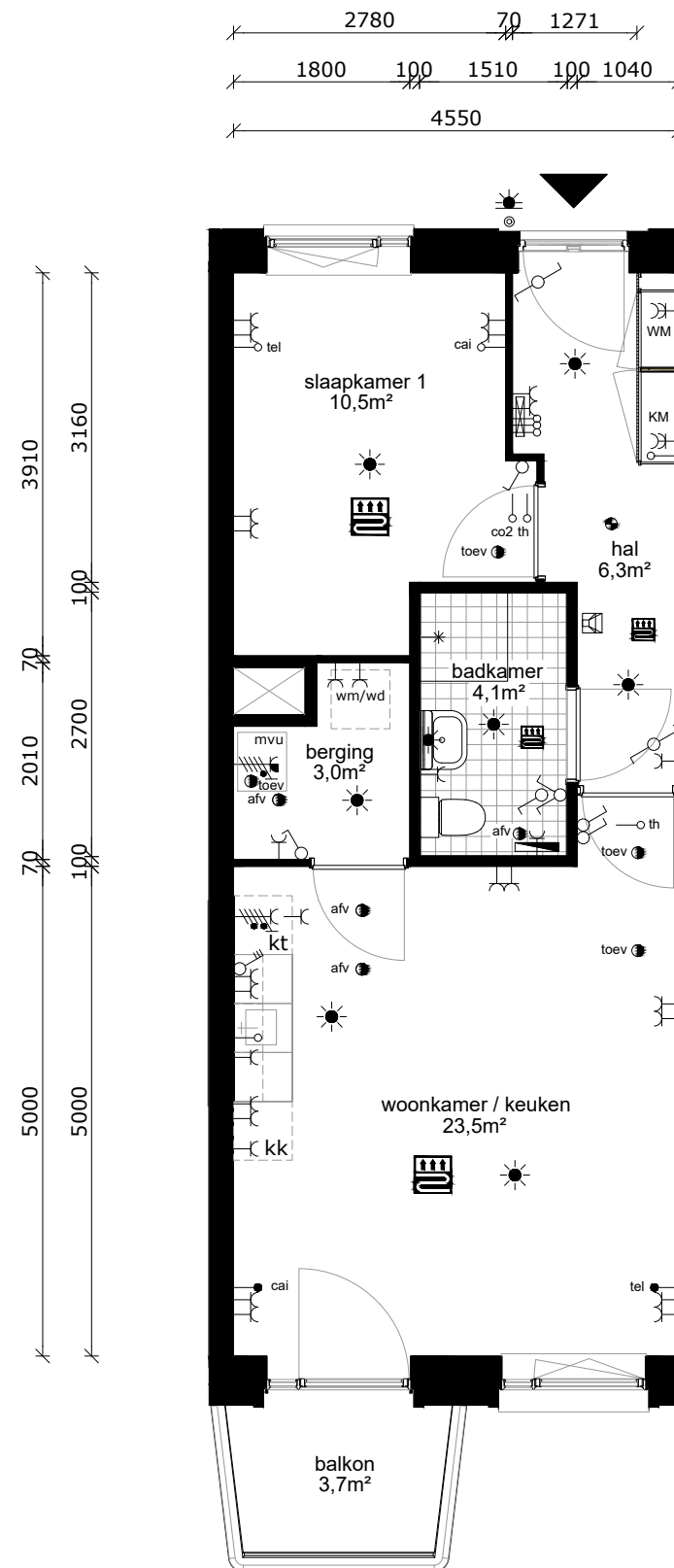
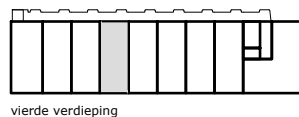

COMPLEX : 11200000
 ADRES : Jacoba Mosselhof 50
 BOUWJAAR : 2022
 OPMERKING : geringe afwijking mogelijk
 Aan deze tekeningen kunnen geen rechten worden ontleend

WONINGTYPE : Type B1 SH blok D
 VERDIEPING : vierde verdieping
 AANTAL KAMERS : 2
 DATUM : 23-09-2022
 WIJZIGING : 26-10-2022

TECHNISCHE GEGEVENS

Omschrijving	Rc (m2.K/W)
begane grondvloer	3,70
gevels	4,70
dak	6,30
index energie	A++

Wijze van ventileren: mechanische toe- en afvoer v.z.v. warmte terugwinning
 Wijze van verwarmen: stadsverwarming d.m.v. vloerverwarming

4 stuks Pv-panelen met een max. vermogen van 345 WP per stuk.

OPPERVLAKTEN (conform NEN 2580)

Omschrijving vloeroppervlakte (m2 NVO)

hal	6,30m ²
woonkamer	17,90m ²
keuken	5,60m ²
lengte aanrechtblad	1800mm

badkamer	4,10m ²
slaapkamer 1	10,50m ²
berging	3,00m ²
balkon	3,70m ²

Totaal GO ca. 49,70m²
 (dit is inclusief de wanden)

-  wandlichtpunt
-  plafondlichtpunt
-  wandcontactdoos dubbel geaard
-  wandcontactdoos enkel geaard
-  schakelaar
-  wisselschakelaar
-  serieschakelaar
-  bediening mechanische ventilatie
-  bedrade leiding
-  onbedrade leiding
-  cai antenne installatie
-  tel telefonie installatie
-  th thermostaat
-  co2 co2 sensor
-  zw zonwering
-  © drukknoop bel
-  bel
-  intercom
-  perilex (tbv kooktoestel)
-  elektrische radiator
-  verdeler vloerverwarming
-  rookmelder
-  afv afvoerpunt tbv mv
-  toev afvoerpunt tbv mv
-  mvu mechanische ventilatie unit
-  mk meterkast
-  wm wasmachine (opstelplaats)
-  wd wasdroger (opstelplaats)
-  kt kooktoestel (opstelplaats)
-  kk koelkast (opstelplaats)
-  vw vaatwasser
-  vloerverwarming

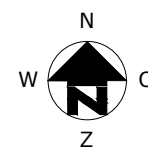
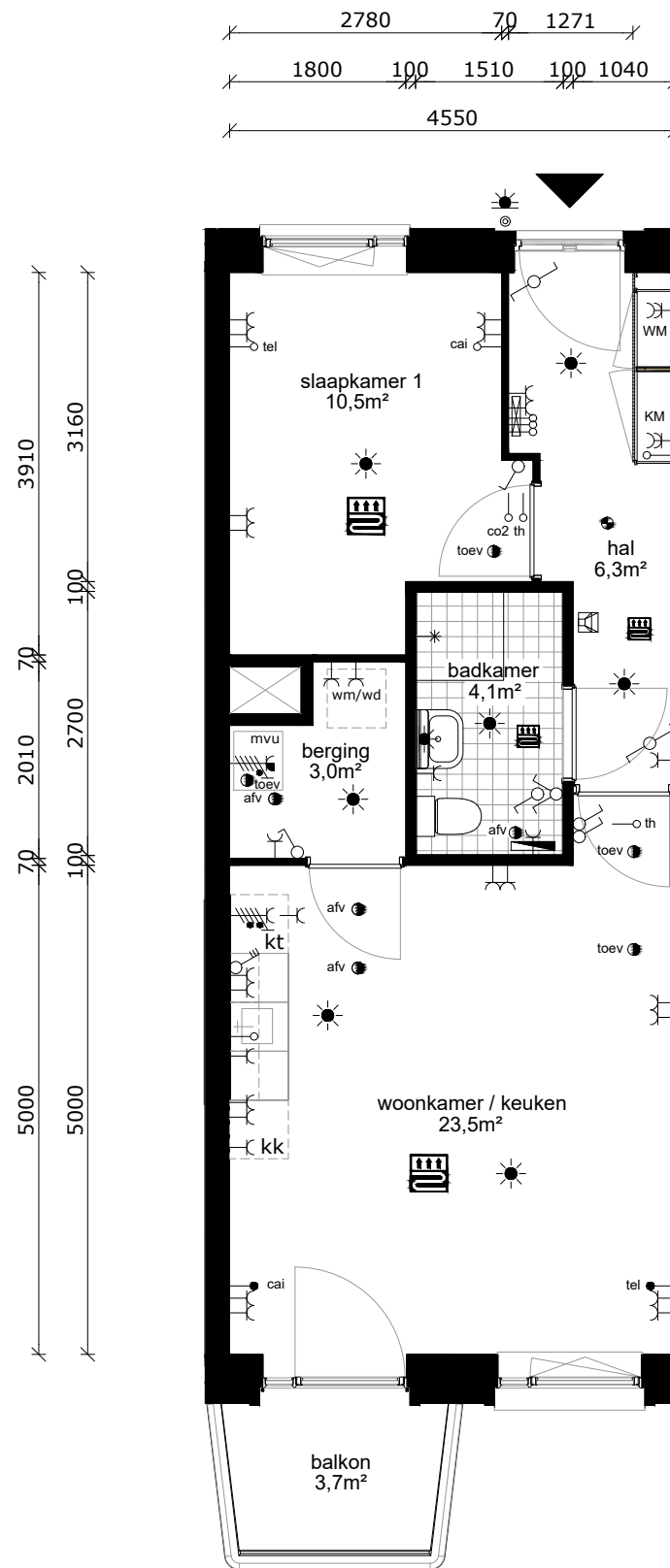
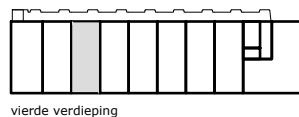

COMPLEX : 11200000
 ADRES : Jacoba Mosselhof 52
 BOUWJAAR : 2022
 OPMERKING : geringe afwijking mogelijk
 Aan deze tekeningen kunnen geen rechten worden ontleend

WONINGTYPE : Type B1 SH blok D
 VERDIEPING : vierde verdieping
 AANTAL KAMERS : 2
 DATUM : 23-09-2022
 WIJZIGING : 26-10-2022

TECHNISCHE GEGEVENS

Omschrijving	Rc (m2.K/W)
begane grondvloer	3,70
gevels	4,70
dak	6,30
index energie	A++

Wijze van ventileren: mechanische toe- en afvoer v.z.v. warmte terugwinning
 Wijze van verwarmen: stadsverwarming d.m.v. vloerverwarming

4 stuks Pv-panelen met een max. vermogen van 345 WP per stuk.

OPPERVLAKTEN (conform NEN 2580)

Omschrijving vloeroppervlakte (m2 NVO)

hal	6,30m ²
woonkamer	17,90m ²
keuken	5,60m ²
lengte aanrechtblad	1800mm

badkamer	4,10m ²
slaapkamer 1	10,50m ²
berging	3,00m ²
balkon	3,70m ²

Totaal GO ca. 49,70m²
 (dit is inclusief de wanden)

- wandlichtpunt
- plafondlichtpunt
- wandcontactdoos dubbel geaard
- wandcontactdoos enkel geaard
- schakelaar
- wisselschakelaar
- serieschakelaar
- bediening mechanische ventilatie
- bedrade leiding
- onbedrade leiding
- antenne installatie
- telefonie installatie
- thermostaat
- co2 sensor
- zonwering
- drukknoop bel
- bel
- intercom
- perilex (tbv kooktoestel)
- elektrische radiator
- verdeler vloerverwarming
- rookmelder
- afvoerpunt tbv mv
- afvoerpunt tbv mv
- mechanische ventilatie unit
- meterkast
- wasmachine (opstelplaats)
- wasdroger (opstelplaats)
- kooktoestel (opstelplaats)
- koelkast (opstelplaats)
- vaatwasser
- vloerverwarming

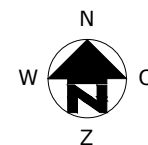
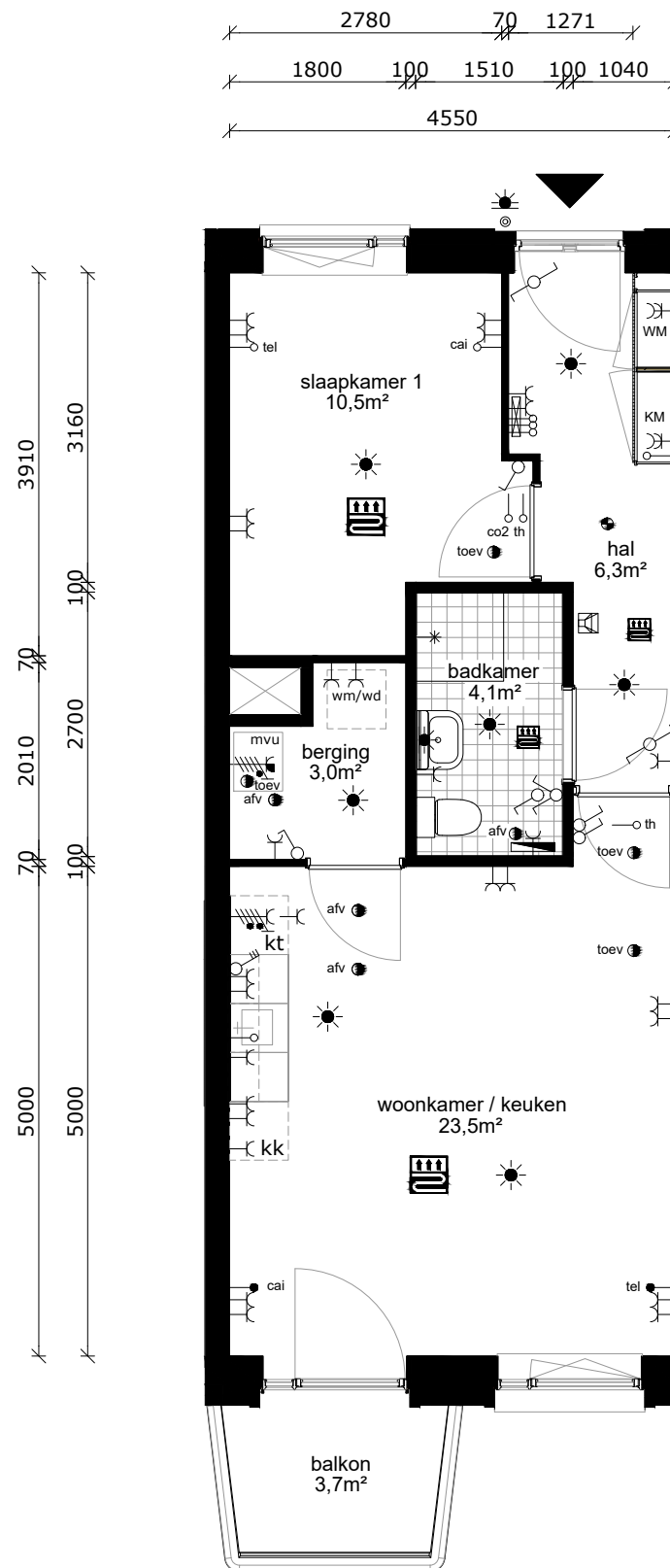
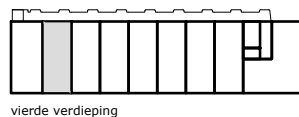

COMPLEX : 11200000
 ADRES : Jacoba Mosselhof 54
 BOUWJAAR : 2022
 OPMERKING : geringe afwijking mogelijk
 Aan deze tekeningen kunnen geen rechten worden ontleend

WONINGTYPE : Type B1 SH blok D
 VERDIEPING : vierde verdieping
 AANTAL KAMERS : 2
 DATUM : 23-09-2022
 WIJZIGING : 26-10-2022

TECHNISCHE GEGEVENS

Omschrijving	Rc (m2.K/W)
begane grondvloer	3,70
gevels	4,70
dak	6,30
index energie	A++



Wijze van ventileren: mechanische toe- en afvoer v.z.v. warmte terugwinning
 Wijze van verwarmen: stadsverwarming d.m.v. vloerverwarming

4 stuks Pv-panelen met een max. vermogen van 345 WP per stuk.

OPPERVLAKTEN (conform NEN 2580)

Omschrijving	vloeroppervlakte (m2 NVO)
hal	6,30m ²
woonkamer	17,90m ²
keuken	5,60m ²
lengte aanrechtblad	1800mm
badkamer	4,00m ²
slaapkamer 1	10,50m ²
berging	3,00m ²
balkon	3,70m ²

Totaal GO ca. 49,70m²
 (dit is inclusief de wanden)

-  wandlichtpunt
-  plafondlichtpunt
-  wandcontactdoos dubbel geaard
-  wandcontactdoos enkel geaard
-  schakelaar
-  wisselschakelaar
-  serieschakelaar
-  bediening mechanische ventilatie
-  bedrade leiding
-  onbedrade leiding
-  antenne installatie
-  telefonie installatie
-  thermostaat
-  co2 sensor
-  zonwering
-  drukknoop bel
-  bel
-  intercom
-  perilex (tbv kooktoestel)
-  elektrische radiator
-  verdeler vloerverwarming
-  rookmelder
-  afvoerpunt tbv mv
-  toev afvoerpunt tbv mv
-  mvu mechanische ventilatie unit
-  meterkast
-  wasmachine (opstelplaats)
-  wasdroger (opstelplaats)
-  kooktoestel (opstelplaats)
-  koelkast (opstelplaats)
-  vaatwasser
-  vloerverwarming

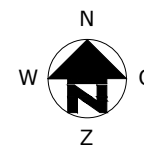
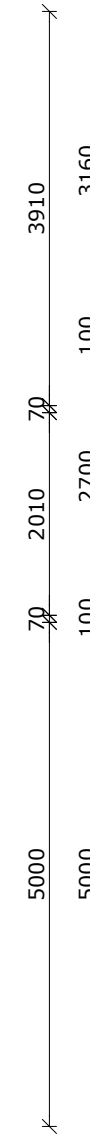
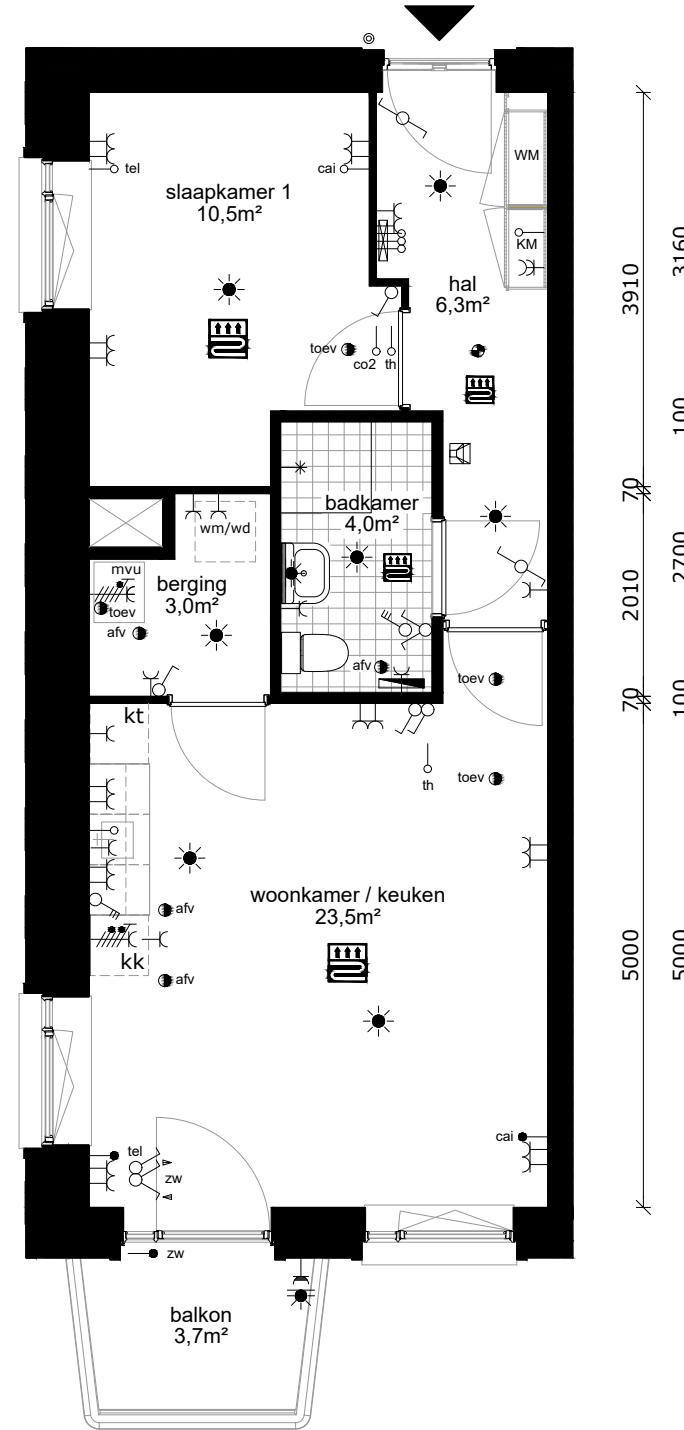
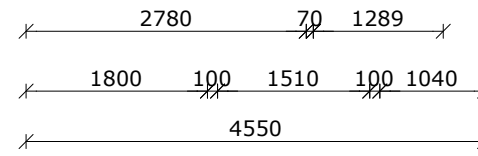
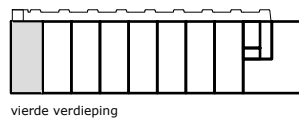

COMPLEX : 11200000
 ADRES : Jacoba Mosselhof 56
 BOUWJAAR : 2022
 OPMERKING : geringe afwijking mogelijk
 Aan deze tekeningen kunnen geen rechten worden ontleend

WONINGTYPE : Type B4 SH blok D
 VERDIEPING : vierde verdieping
 AANTAL KAMERS : 2
 DATUM : 23-09-2022
 WIJZIGING : 26-10-2022

TECHNISCHE GEGEVENS

Omschrijving	Rc (m2.K/W)
begane grondvloer	3,70
gevels	4,70
dak	6,30
index energie	A++

Wijze van ventileren: mechanische toe- en afvoer v.z.v. warmte terugwinning
 Wijze van verwarmen: stadsverwarming d.m.v. vloerverwarming

4 stuks Pv-panelen met een max. vermogen van 345 WP per stuk.

OPPERVLAKTEN (conform NEN 2580)

Omschrijving vloeroppervlakte (m2 NVO)

hal	5,40m ²
toilet	1,30m ²
woonkamer	33,50m ²
keuken	5,60m ²
lengte aanrechtblad	1800mm

badkamer	4,00m ²
slaapkamer 1	12,80m ²
slaapkamer 2	10,20m ²
slaapkamer 3	6,90m ²
berging	2,70m ²
technische ruimte	1,10m ²

tuin	21,70m ²
berging (extern)	5,00m ²

Totaal GO ca. 97,15m²
 (dit is inclusief de wanden)

- wandlichtpunt
- plafondlichtpunt
- wandcontactdoos dubbel geaard
- wandcontactdoos enkel geaard
- schakelaar
- wisselschakelaar
- serieschakelaar
- bediening mechanische ventilatie
- bedrade leiding
- onbedrade leiding
- cai antenne installatie
- tel telefonie installatie
- th thermostaat
- co2 co2 sensor
- zw zonwering
- © drukknoop bel
- bel
- intercom
- perilex (tbv kooktoestel)
- elektrische radiator
- verdeler vloerverwarming
- rookmelder
- afv afvoerpunt tbv mv
- toev afvoerpunt tbv mv
- mvu mechanische ventilatie unit
- mk meterkast
- wm wasmachine (opstelplaats)
- wd wasdroger (opstelplaats)
- kt kooktoestel (opstelplaats)
- kk koelkast (opstelplaats)
- vw vaatwasser
- vloerverwarming

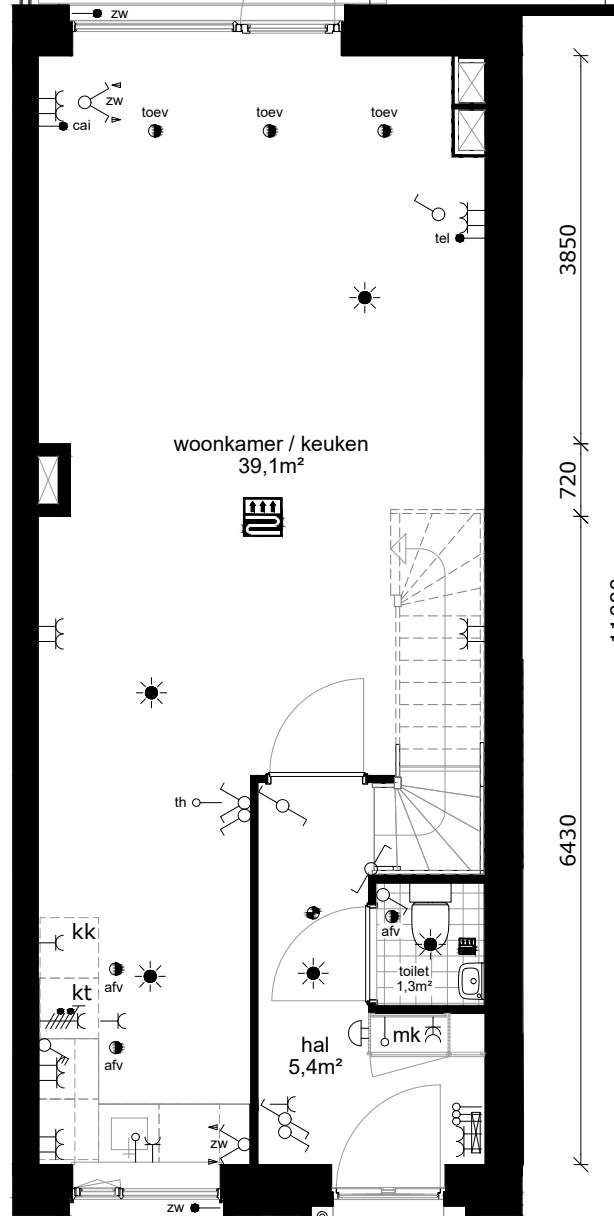
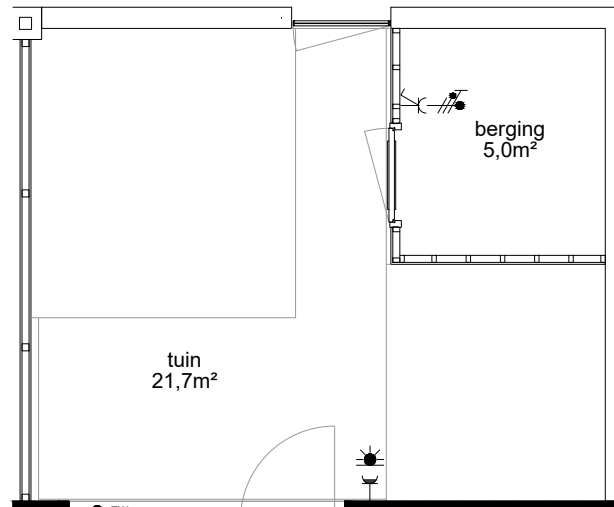
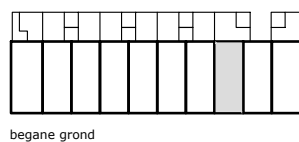
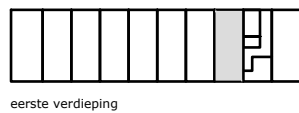

begane grond

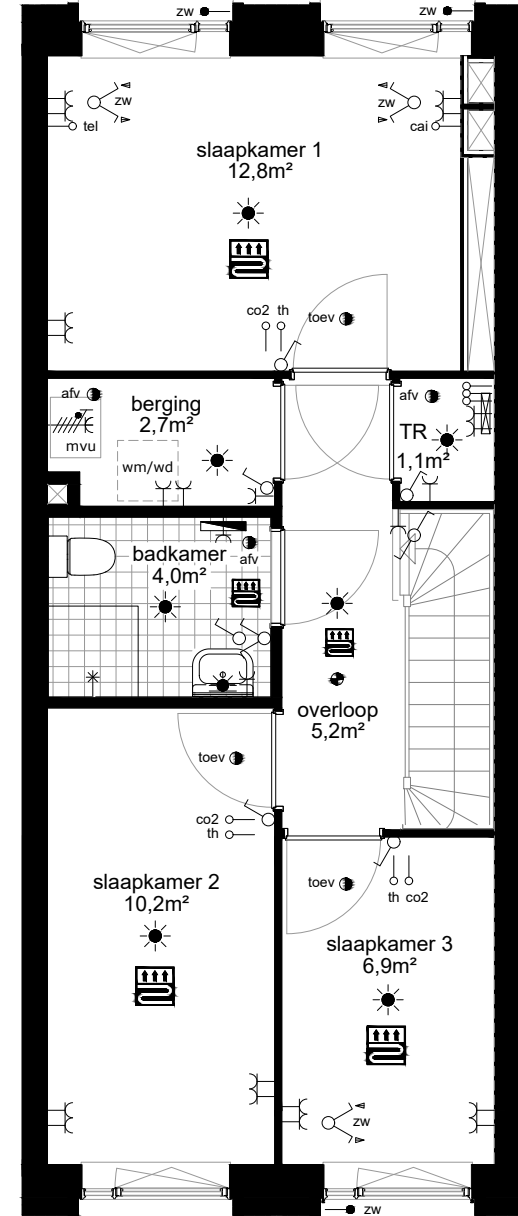
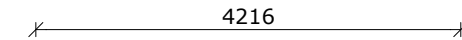
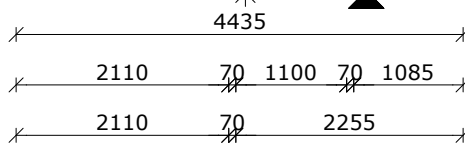

eerste verdieping

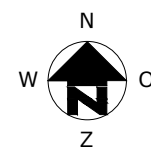
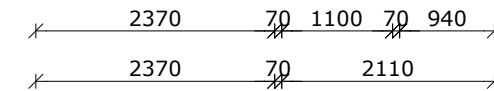

COMPLEX : 11200000
 ADRES : Jacoba Mosselhof 58
 BOUWJAAR : 2022
 OPMERKING : geringe afwijking mogelijk
 Aan deze tekeningen kunnen geen rechten worden ontleend

WONINGTYPE : Type A10 SH blok D
 VERDIEPING : begane grond + eerste verdieping
 AANTAL KAMERS : 4
 DATUM : 23-09-2022
 WIJZIGING : 26-10-2022



TECHNISCHE GEGEVENS

Omschrijving	Rc (m2.K/W)
begane grondvloer	3,70
gevels	4,70
dak	6,30
index energie	A++

Wijze van ventileren: mechanische toe- en afvoer v.z.v. warmte terugwinning
 Wijze van verwarmen: stadsverwarming d.m.v. vloerverwarming

4 stuks Pv-panelen met een max. vermogen van 345 WP per stuk.

OPPERVLAKTEN (conform NEN 2580)

Omschrijving vloeroppervlakte (m2 NVO)

hal	5,40m ²
toilet	1,30m ²
woonkamer	34,90m ²
keuken	5,60m ²
lengte aanrechtblad	1800mm

badkamer	4,20m ²
slaapkamer 1	13,20m ²
slaapkamer 2	10,70m ²
slaapkamer 3	6,90m ²
berging	2,90m ²
technische ruimte	1,10m ²

tuin	16,70m ²
berging (extern)	5,00m ²

Totaal GO ca. 99,70m²
 (dit is inclusief de wanden)

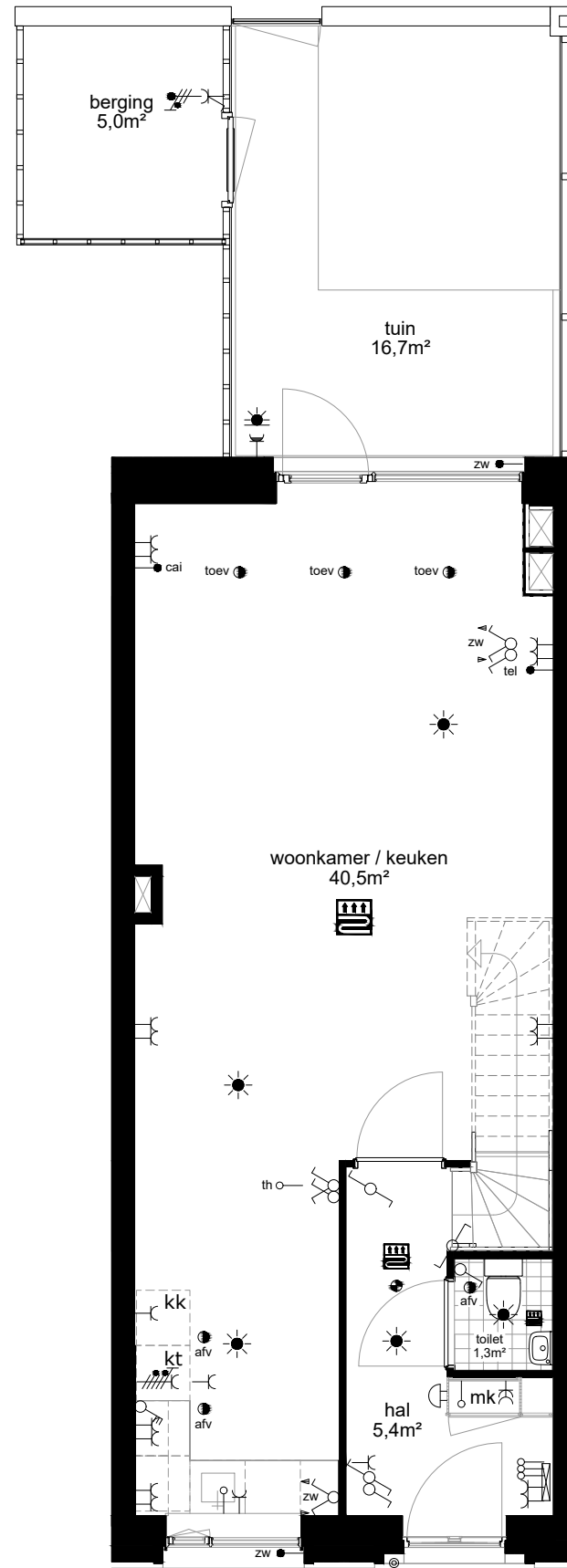

begane grond

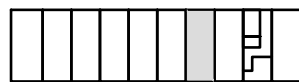
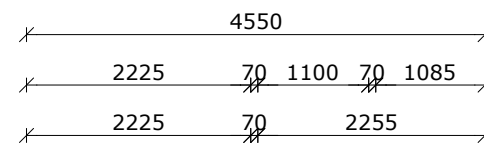

eerste verdieping

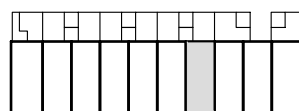

begane grond

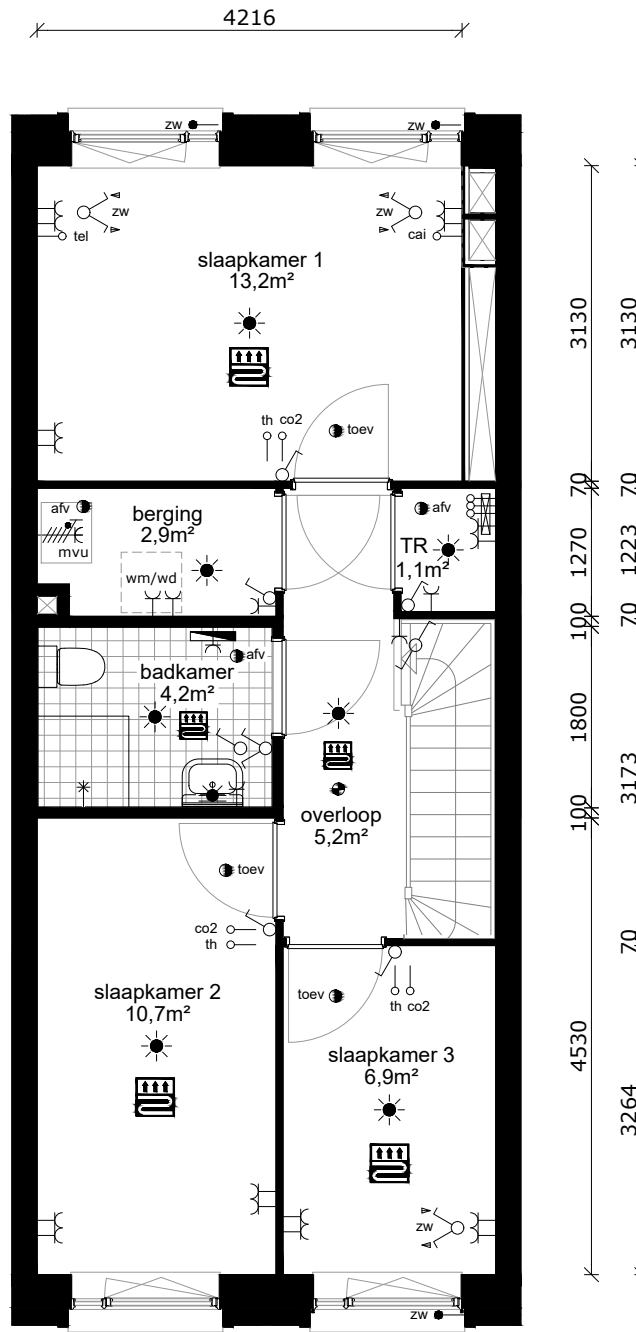
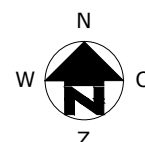

1ste verdieping

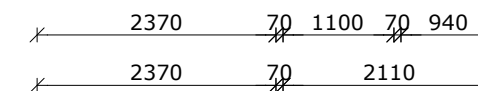

- wandlichtpunt
- plafondlichtpunt
- wandcontactdoos dubbel geaard
- wandcontactdoos enkel geaard
- schakelaar
- wisselschakelaar
- serieschakelaar
- bediening mechanische ventilatie
- bedrade leiding
- onbedrade leiding
- cai antenne installatie
- tel telefonie installatie
- th thermostaat
- co2 co2 sensor
- zw zonwering
- drukknoop bel
- bel
- intercom
- perilex (tbv kooktoestel)
- elektrische radiator
- verdeler vloerverwarming
- rookmelder
- afv afvoerpunt tbv mv
- toev afvoerpunt tbv mv
- mvu mechanische ventilatie unit
- mk meterkast
- wm wasmachine (opstelplaats)
- wd wasdroger (opstelplaats)
- kt kooktoestel (opstelplaats)
- kk koelkast (opstelplaats)
- vw vaatwasser
- vloerverwarming

COMPLEX : 11200000
 ADRES : Jacoba Mosselhof 60
 BOUWJAAR : 2022
 OPMERKING : geringe afwijking mogelijk
 Aan deze tekeningen kunnen geen rechten worden ontleend

WONINGTYPE : Type A1 SH blok D
 VERDIEPING : begane grond + eerste verdieping
 AANTAL KAMERS : 4
 DATUM : 23-09-2022
 WIJZIGING : 26-10-2022



TECHNISCHE GEGEVENS

Omschrijving	Rc (m2.K/W)
begane grondvloer	3,70
gevels	4,70
dak	6,30
index energie	A++

Wijze van ventileren: mechanische toe- en afvoer v.z.v. warmte terugwinning
 Wijze van verwarmen: stadsverwarming d.m.v. vloerverwarming

4 stuks Pv-panelen met een max. vermogen van 345 WP per stuk.

OPPERVLAKTEN (conform NEN 2580)

Omschrijving vloeroppervlakte (m2 NVO)

hal	5,40m ²
toilet	1,30m ²
woonkamer	34,90m ²
keuken	5,60m ²
lengte aanrechtblad	1800mm

badkamer	4,20m ²
slaapkamer 1	13,20m ²
slaapkamer 2	10,70m ²
slaapkamer 3	6,90m ²
berging	2,90m ²
technische ruimte	1,10m ²

tuin	16,70m ²
berging (extern)	5,00m ²

Totaal GO ca. 99,70m²
 (dit is inclusief de wanden)

- wandlichtpunt
- plafondlichtpunt
- wandcontactdoos dubbel geaard
- wandcontactdoos enkel geaard
- schakelaar
- wisselschakelaar
- serieschakelaar
- bediening mechanische ventilatie
- bedrade leiding
- onbedrade leiding
- antenne installatie
- telefonie installatie
- thermostaat
- co2 sensor
- zonwering
- drukknop bel
- bel
- intercom
- perilex (tbv kooktoestel)
- elektrische radiator
- verdeler vloerverwarming
- rookmelder
- afvoerpunt tbv mv
- afvoerpunt tbv mv
- mvu mechanische ventilatie unit
- mk meterkast
- wm wasmachine (opstelplaats)
- wd wasdroger (opstelplaats)
- kt kooktoestel (opstelplaats)
- kk koelkast (opstelplaats)
- vw vaatwasser
- vloerverwarming

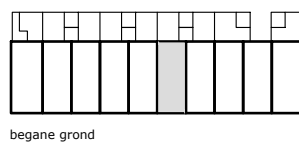
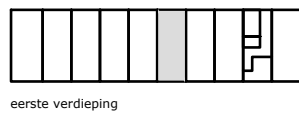

begane grond

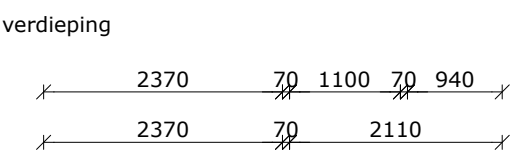
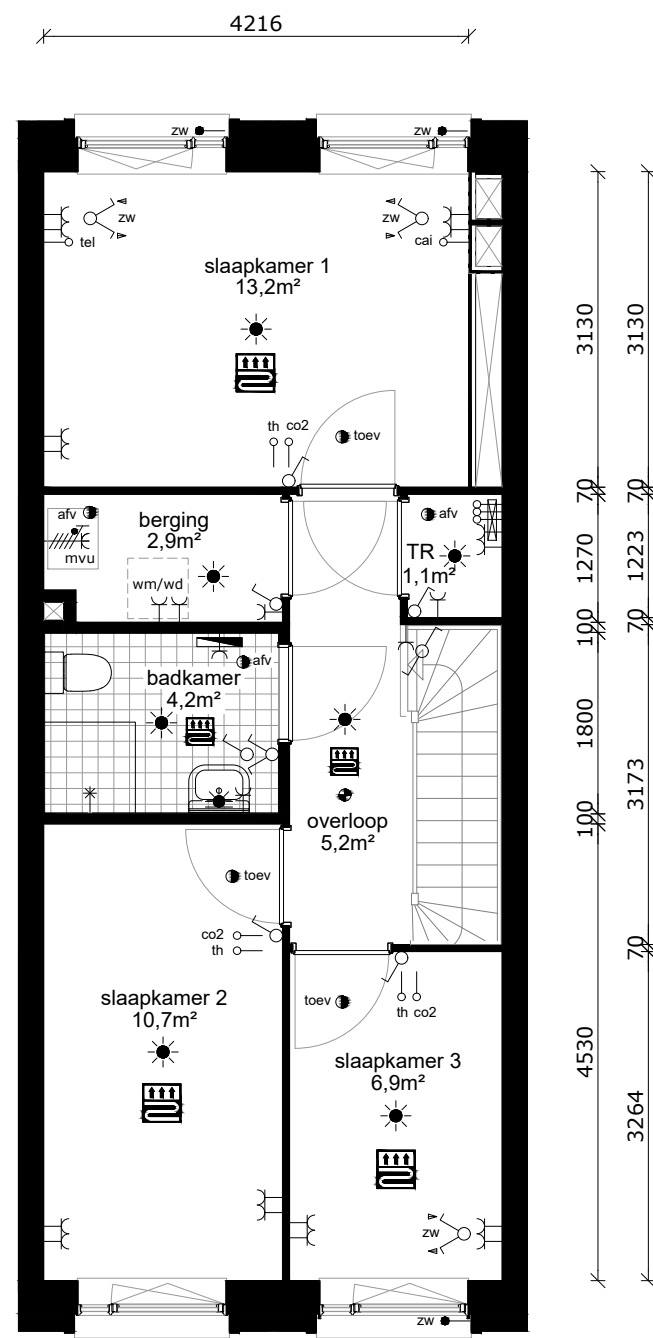
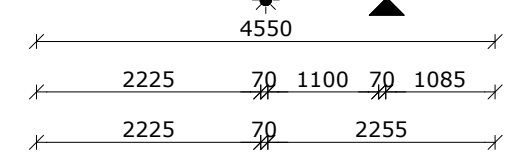
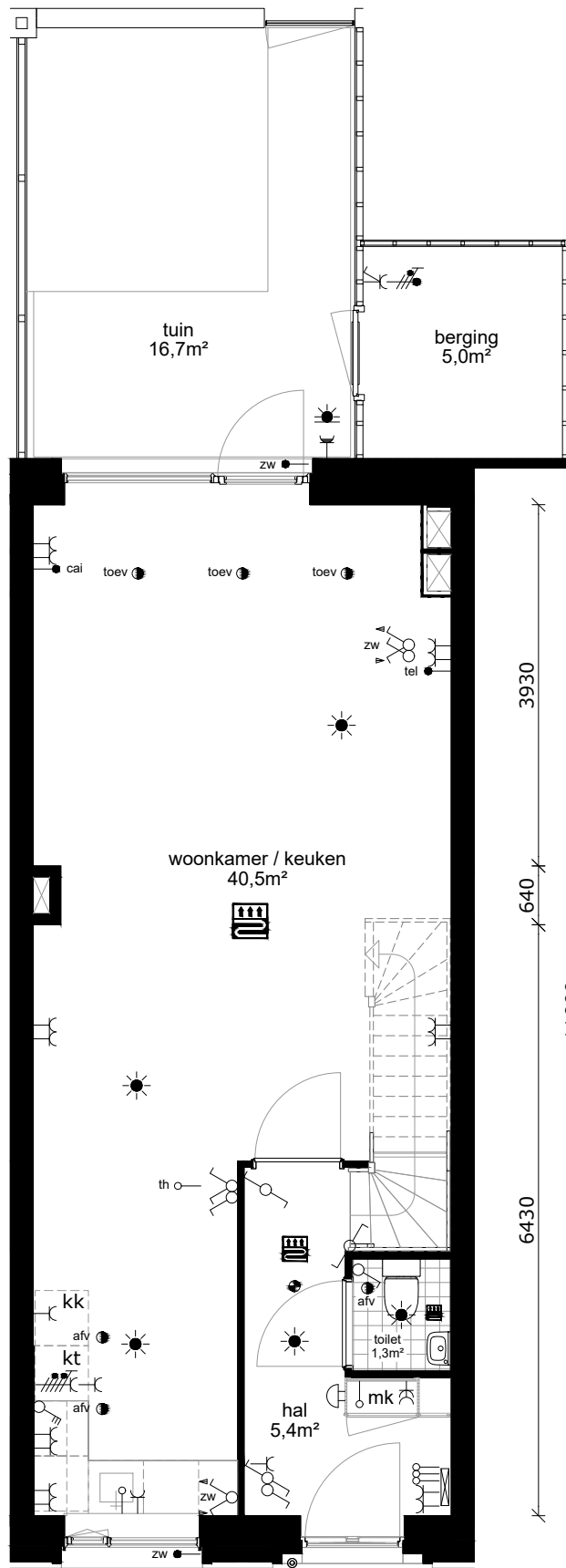

COMPLEX : 11200000
 ADRES : Jacoba Mosselhof 62
 BOUWJAAR : 2022
 OPMERKING : geringe afwijking mogelijk
 Aan deze tekeningen kunnen geen rechten worden ontleend

WONINGTYPE : Type A1 SH blok D
 VERDIEPING : begane grond + eerste verdieping
 AANTAL KAMERS : 4
 DATUM : 23-09-2022
 WIJZIGING : 26-10-2022



TECHNISCHE GEGEVENS

Omschrijving	Rc (m2.K/W)
begane grondvloer	3,70
gevels	4,70
dak	6,30
index energie	A++

Wijze van ventileren: mechanische toe- en afvoer v.z.v. warmte terugwinning
 Wijze van verwarmen: stadsverwarming d.m.v. vloerverwarming

4 stuks Pv-panelen met een max. vermogen van 345 WP per stuk.

OPPERVLAKTEN (conform NEN 2580)

Omschrijving vloeroppervlakte (m2 NVO)

hal	5,40m ²
toilet	1,30m ²
woonkamer	34,90m ²
keuken	5,60m ²
lengte aanrechtblad	1800mm

badkamer	4,20m ²
slaapkamer 1	13,20m ²
slaapkamer 2	10,70m ²
slaapkamer 3	6,90m ²
berging	2,90m ²
technische ruimte	1,10m ²

tuin	16,70m ²
berging (extern)	5,00m ²

Totaal GO ca. 99,70m²
 (dit is inclusief de wanden)

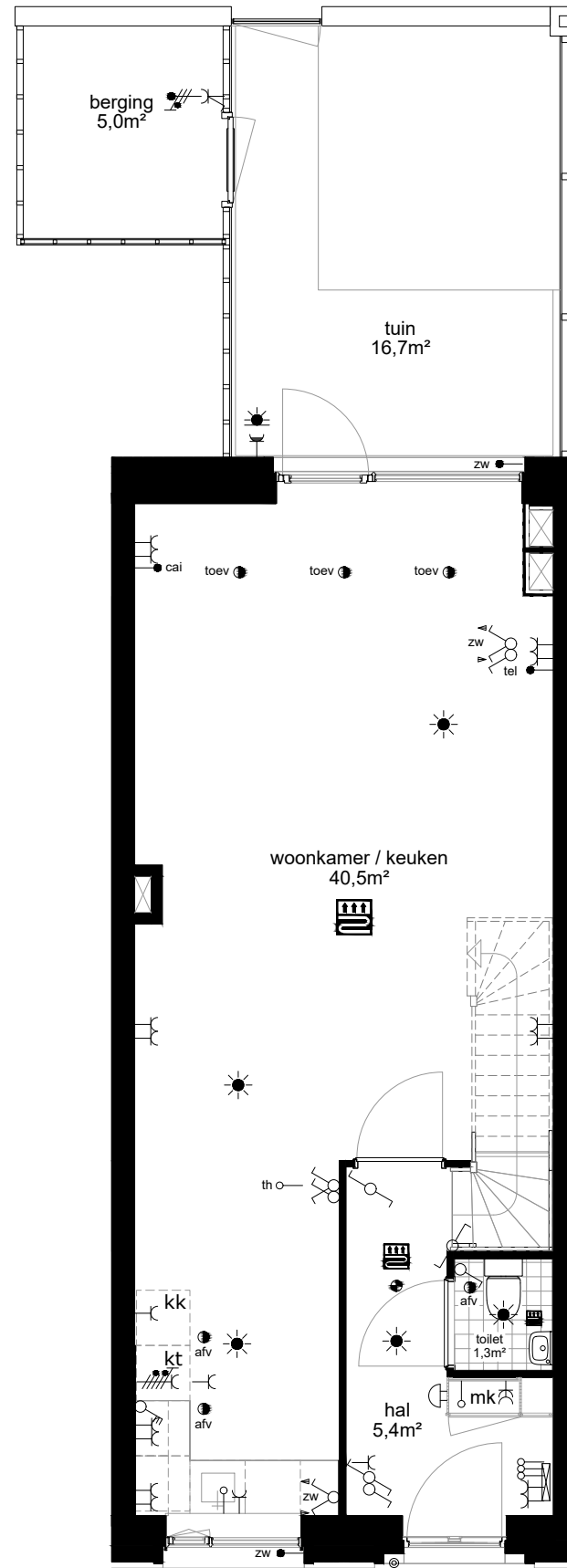

begane grond

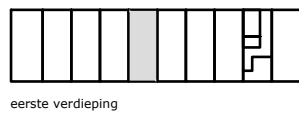
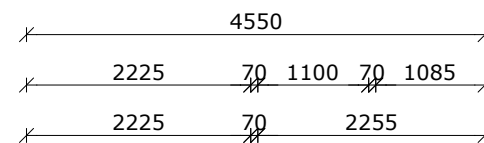

eerste verdieping

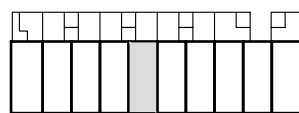

begane grond

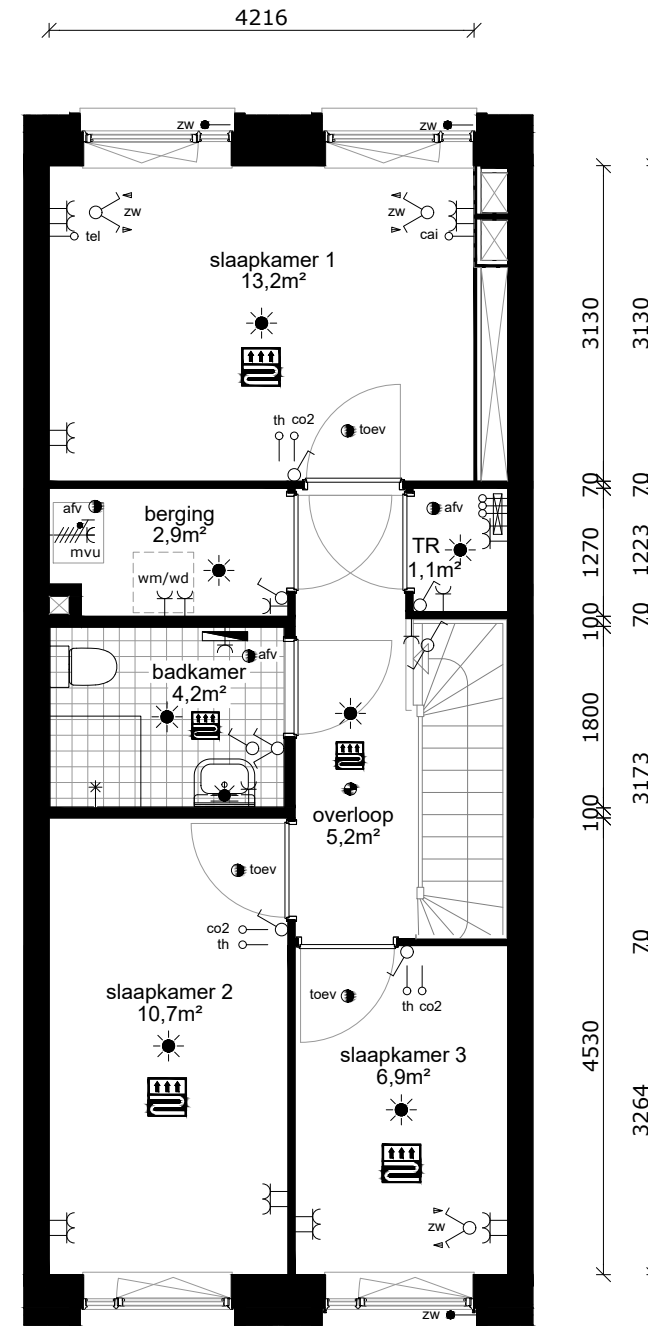
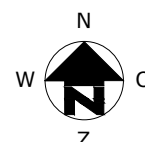

1ste verdieping

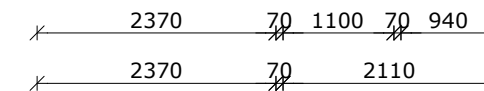

	wandlichtpunt
	plafondlichtpunt
	wandcontactdoos dubbel geaard
	wandcontactdoos enkel geaard
	schakelaar
	wisselschakelaar
	serieschakelaar
	bediening mechanische ventilatie
	bedrade leiding
	onbedrade leiding
	caï antennestallatie
	tel telefoniestallatie
	th thermostaat
	co2 co2 sensor
	zw zonwering
	⊙ drukknop bel
	⌂ bel
	intercom
	perilex (tbv kooktoestel)
	elektrische radiator
	verdeler vloerverwarming
	rookmelder
	afv afvoerpunt tbv mv
	toev afvoerpunt tbv mv
	mvu mechanische ventilatie unit
	mk meterkast
	wm wasmachine (opstelplaats)
	wd wasdroger (opstelplaats)
	kt kooktoestel (opstelplaats)
	kk koelkast (opstelplaats)
	vw vaatwasser
	vloerverwarming

COMPLEX : 11200000
 ADRES : Jacoba Mosselhof 64
 BOUWJAAR : 2022
 OPMERKING : geringe afwijking mogelijk
 Aan deze tekeningen kunnen geen rechten worden ontleend

WONINGTYPE : Type A1 SH blok D
 VERDIEPING : begane grond + eerste verdieping
 AANTAL KAMERS : 4
 DATUM : 23-09-2022
 WIJZIGING : 26-10-2022



TECHNISCHE GEGEVENS

Omschrijving	Rc (m2.K/W)
begane grondvloer	3,70
gevels	4,70
dak	6,30
index energie	A++

Wijze van ventileren: mechanische toe- en afvoer v.z.v. warmte terugwinning
 Wijze van verwarmen: stadsverwarming d.m.v. vloerverwarming

4 stuks Pv-panelen met een max. vermogen van 345 WP per stuk.

OPPERVLAKTEN (conform NEN 2580)

Omschrijving vloeroppervlakte (m2 NVO)

hal	5,40m ²
toilet	1,30m ²
woonkamer	34,90m ²
keuken	5,60m ²
lengte aanrechtblad	1800mm

badkamer	4,20m ²
slaapkamer 1	13,20m ²
slaapkamer 2	10,70m ²
slaapkamer 3	6,90m ²
berging	2,90m ²
technische ruimte	1,10m ²

tuin	16,70m ²
berging (extern)	5,00m ²

Totaal GO ca. 99,70m²
 (dit is inclusief de wanden)

- wandlichtpunt
- plafondlichtpunt
- wandcontactdoos dubbel geaard
- wandcontactdoos enkel geaard
- schakelaar
- wisselschakelaar
- serieschakelaar
- bediening mechanische ventilatie
- bedrade leiding
- onbedrade leiding
- cai antenne installatie
- tel telefonie installatie
- th thermostaat
- co2 co2 sensor
- zw zonwering
- bel
- intercom
- perilex (tbv kooktoestel)
- elektrische radiator
- verdeler vloerverwarming
- rookmelder
- afv afvoerpunt tbv mv
- toev afvoerpunt tbv mv
- mvu mechanische ventilatie unit
- mk meterkast
- wm wasmachine (opstelplaats)
- wd wasdroger (opstelplaats)
- kt kooktoestel (opstelplaats)
- kk koelkast (opstelplaats)
- vw vaatwasser
- vloerverwarming

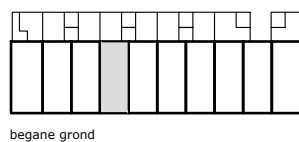
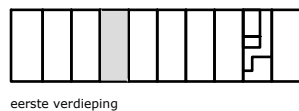

begane grond

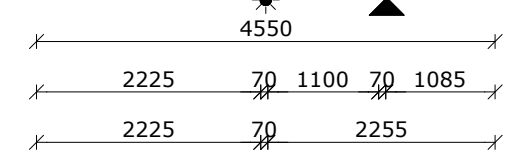
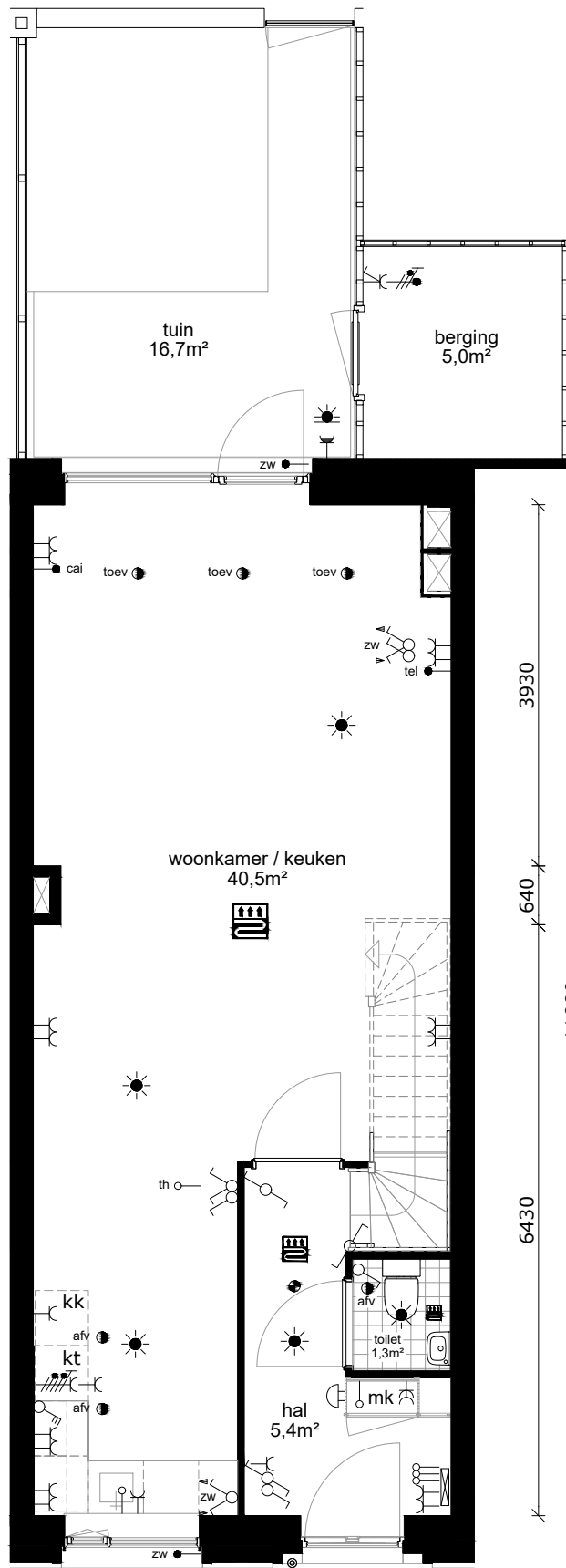

eerste verdieping

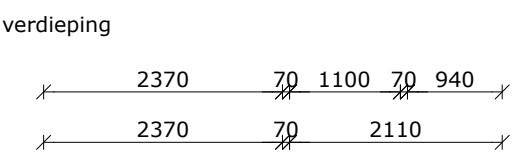
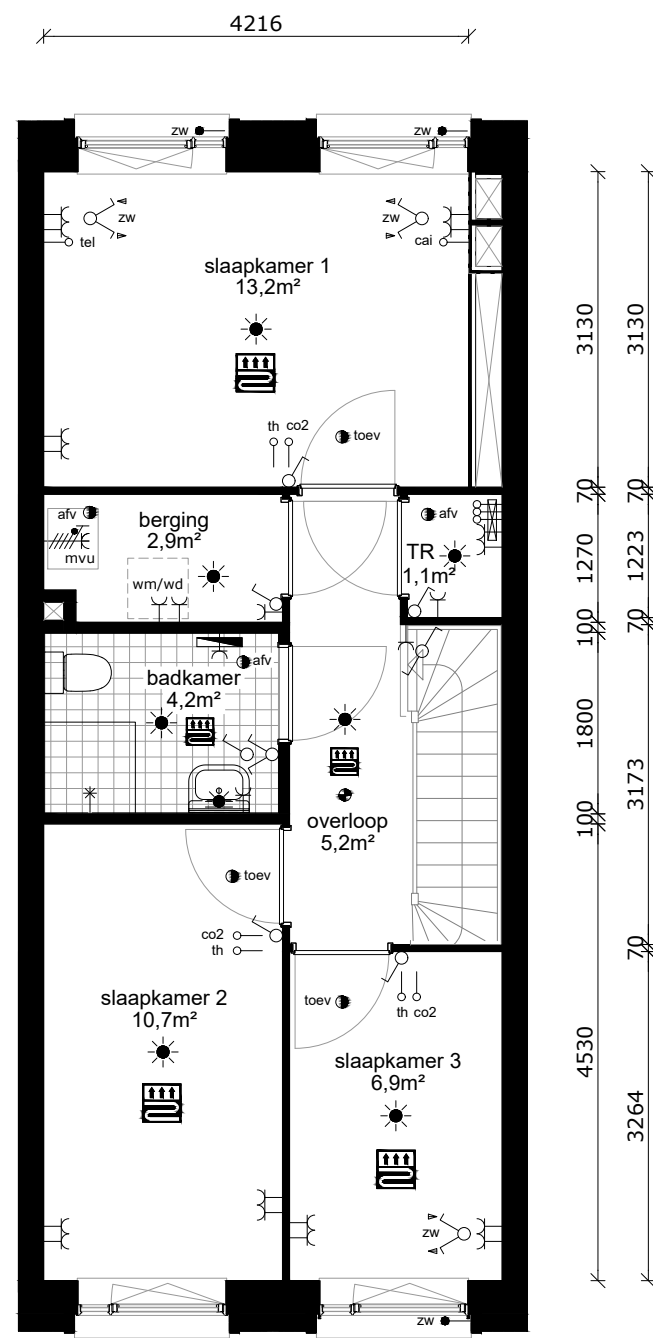

COMPLEX : 11200000
 ADRES : Jacoba Mosselhof 66
 BOUWJAAR : 2022
 OPMERKING : geringe afwijking mogelijk
 Aan deze tekeningen kunnen geen rechten worden ontleend

WONINGTYPE : Type A1 SH blok D
 VERDIEPING : begane grond + eerste verdieping
 AANTAL KAMERS : 4
 DATUM : 23-09-2022
 WIJZIGING : 26-10-2022



TECHNISCHE GEGEVENS

Omschrijving	Rc (m2.K/W)
begane grondvloer	3,70
gevels	4,70
dak	6,30
index energie	A++

Wijze van ventileren: mechanische toe- en afvoer v.z.v. warmte terugwinning
 Wijze van verwarmen: stadsverwarming d.m.v. vloerverwarming

4 stuks Pv-panelen met een max. vermogen van 345 WP per stuk.

OPPERVLAKTEN (conform NEN 2580)

Omschrijving vloeroppervlakte (m2 NVO)

hal	5,40m ²
toilet	1,30m ²
woonkamer	34,90m ²
keuken	5,60m ²
lengte aanrechtblad	1800mm

badkamer	4,20m ²
slaapkamer 1	13,20m ²
slaapkamer 2	10,70m ²
slaapkamer 3	6,90m ²
berging	2,90m ²
technische ruimte	1,10m ²

tuin	16,70m ²
berging (extern)	5,00m ²

Totaal GO ca. 99,70m²
 (dit is inclusief de wanden)

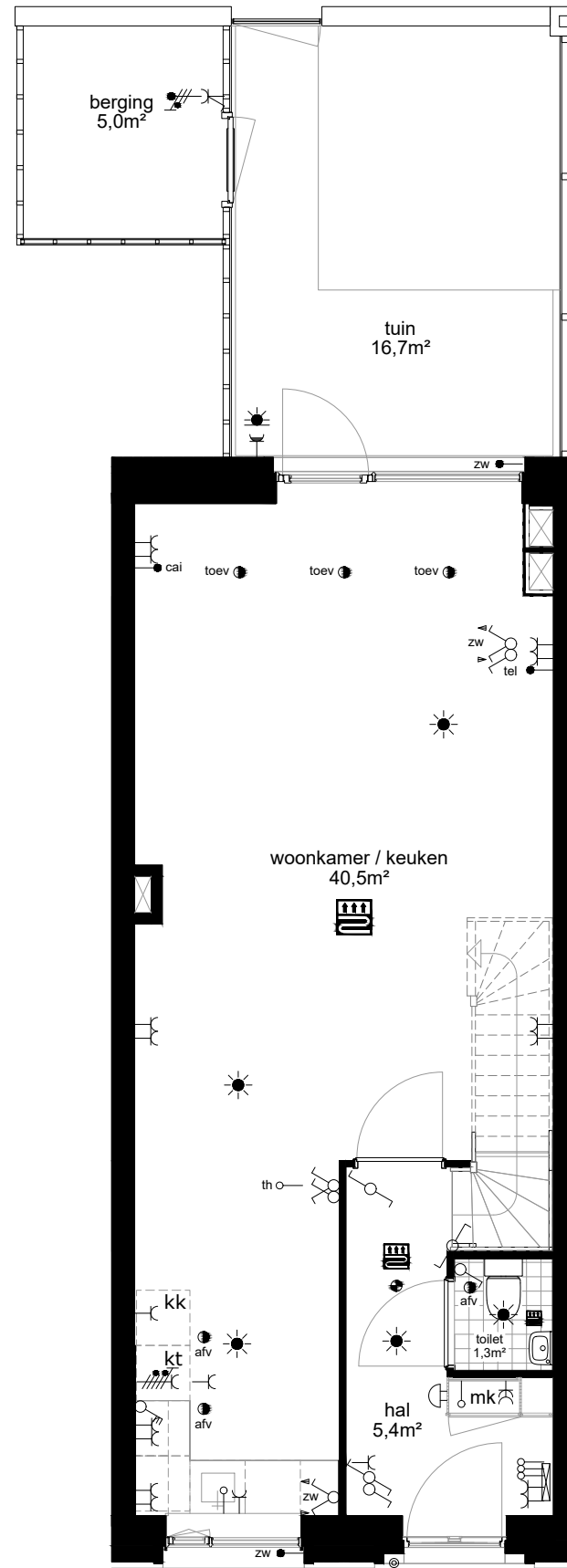

begane grond

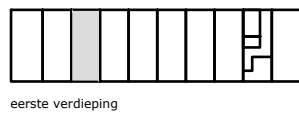
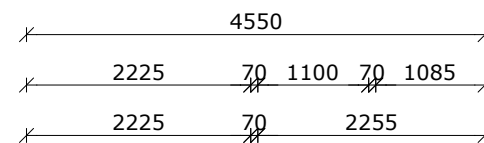

eerste verdieping

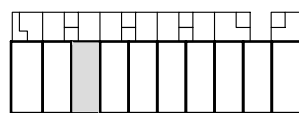

begane grond

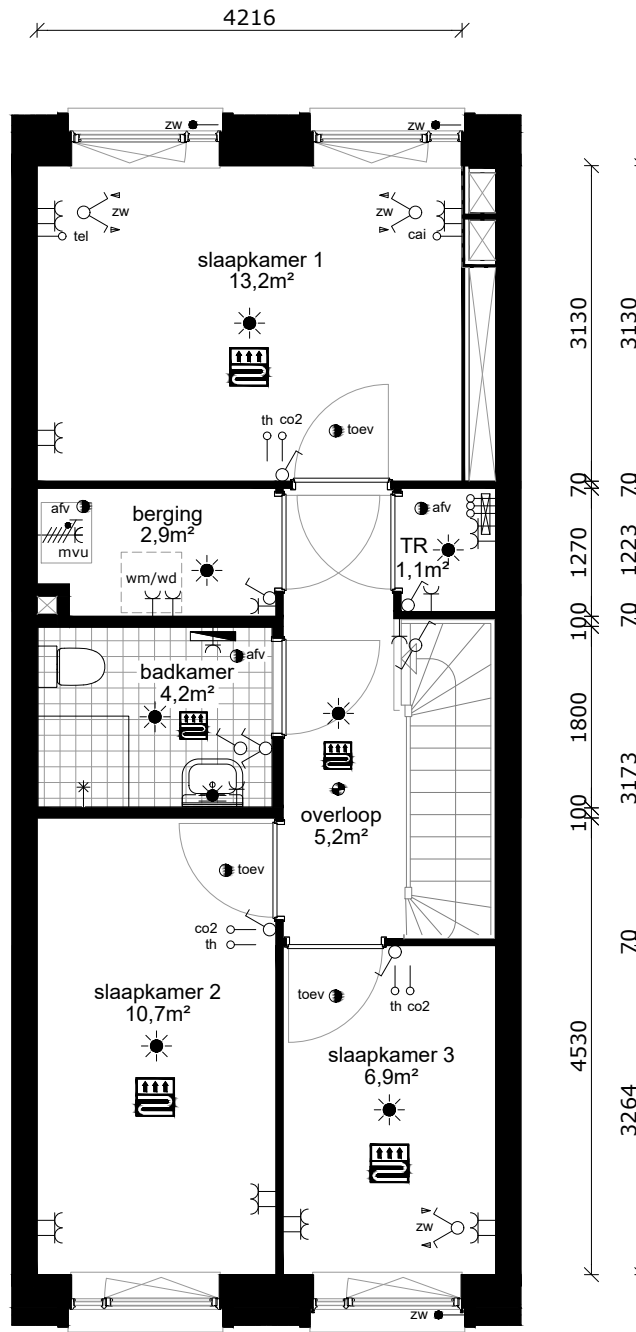
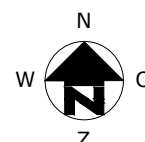

eerste verdieping

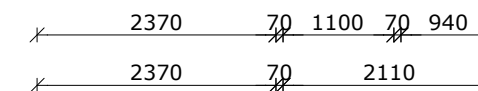

- wandlichtpunt
- plafondlichtpunt
- wandcontactdoos dubbel geaard
- wandcontactdoos enkel geaard
- schakelaar
- wisselschakelaar
- serieschakelaar
- bediening mechanische ventilatie
- bedrade leiding
- onbedrade leiding
- cai antenne installatie
- tel telefonie installatie
- th thermostaat
- co2 co2 sensor
- zw zonwering
- drukknoop bel
- bel
- intercom
- perilex (tbv kooktoestel)
- elektrische radiator
- verdeler vloerverwarming
- rookmelder
- afv afvoerpunt tbv mv
- toev afvoerpunt tbv mv
- mvu mechanische ventilatie unit
- mk meterkast
- wm wasmachine (opstelplaats)
- wd wasdroger (opstelplaats)
- kt kooktoestel (opstelplaats)
- kk koelkast (opstelplaats)
- vw vaatwasser
- vloerverwarming

COMPLEX : 11200000
 ADRES : Jacoba Mosselhof 68
 BOUWJAAR : 2022
 OPMERKING : geringe afwijking mogelijk
 Aan deze tekeningen kunnen geen rechten worden ontleend

WONINGTYPE : Type A1 SH blok D
 VERDIEPING : begane grond + eerste verdieping
 AANTAL KAMERS : 4
 DATUM : 23-09-2022
 WIJZIGING : 26-10-2022



TECHNISCHE GEGEVENS

Omschrijving	Rc (m2.K/W)
begane grondvloer	3,70
gevels	4,70
dak	6,30
index energie	A++

Wijze van ventileren: mechanische toe- en afvoer v.z.v. warmte terugwinning
 Wijze van verwarmen: stadsverwarming d.m.v. vloerverwarming

4 stuks Pv-panelen met een max. vermogen van 345 WP per stuk.

OPPERVLAKTEN (conform NEN 2580)

Omschrijving vloeroppervlakte (m2 NVO)

hal	5,40m ²
toilet	1,30m ²
woonkamer	34,90m ²
keuken	5,60m ²
lengte aanrechtblad	1800mm

badkamer	4,20m ²
slaapkamer 1	13,20m ²
slaapkamer 2	10,70m ²
slaapkamer 3	6,90m ²
berging	2,90m ²
technische ruimte	1,10m ²

tuin	16,70m ²
berging (extern)	5,00m ²

Totaal GO ca. 99,70m²
 (dit is inclusief de wanden)

- wandlichtpunt
- plafondlichtpunt
- wandcontactdoos dubbel geaard
- wandcontactdoos enkel geaard
- schakelaar
- wisselschakelaar
- serieschakelaar
- bediening mechanische ventilatie
- bedrade leiding
- onbedrade leiding
- antenne installatie
- telefonie installatie
- thermostaat
- co2 sensor
- zonwering
- drukknoop bel
- bel
- intercom
- perilex (tbv kooktoestel)
- elektrische radiator
- verdeler vloerverwarming
- rookmelder
- afvoerpunt tbv mv
- afvoerpunt tbv mv
- mechanische ventilatie unit
- meterkast
- wasmachine (opstelplaats)
- wasdroger (opstelplaats)
- kooktoestel (opstelplaats)
- koelkast (opstelplaats)
- vaatwasser
- vloerverwarming

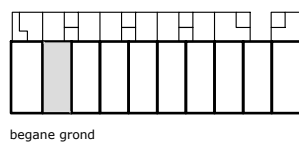
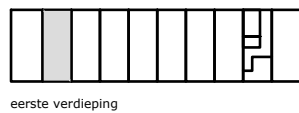

begane grond

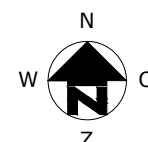
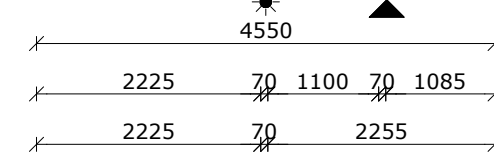
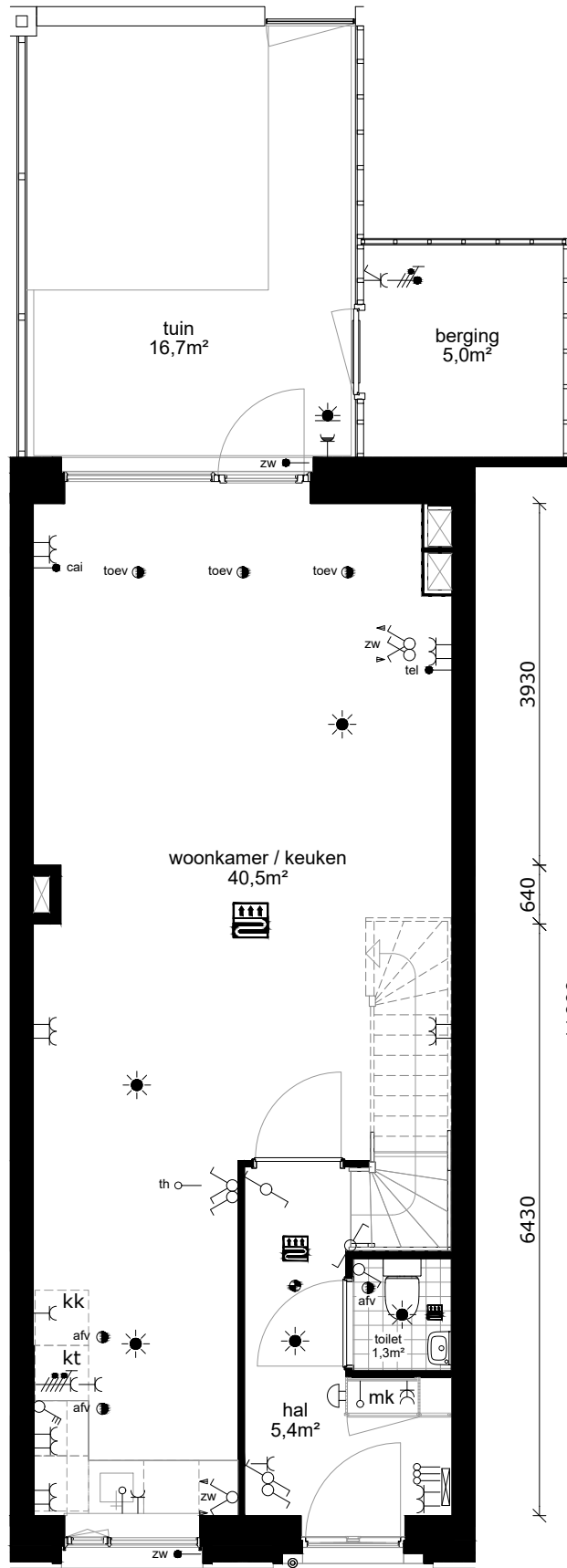

eerste verdieping

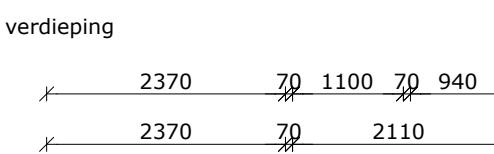
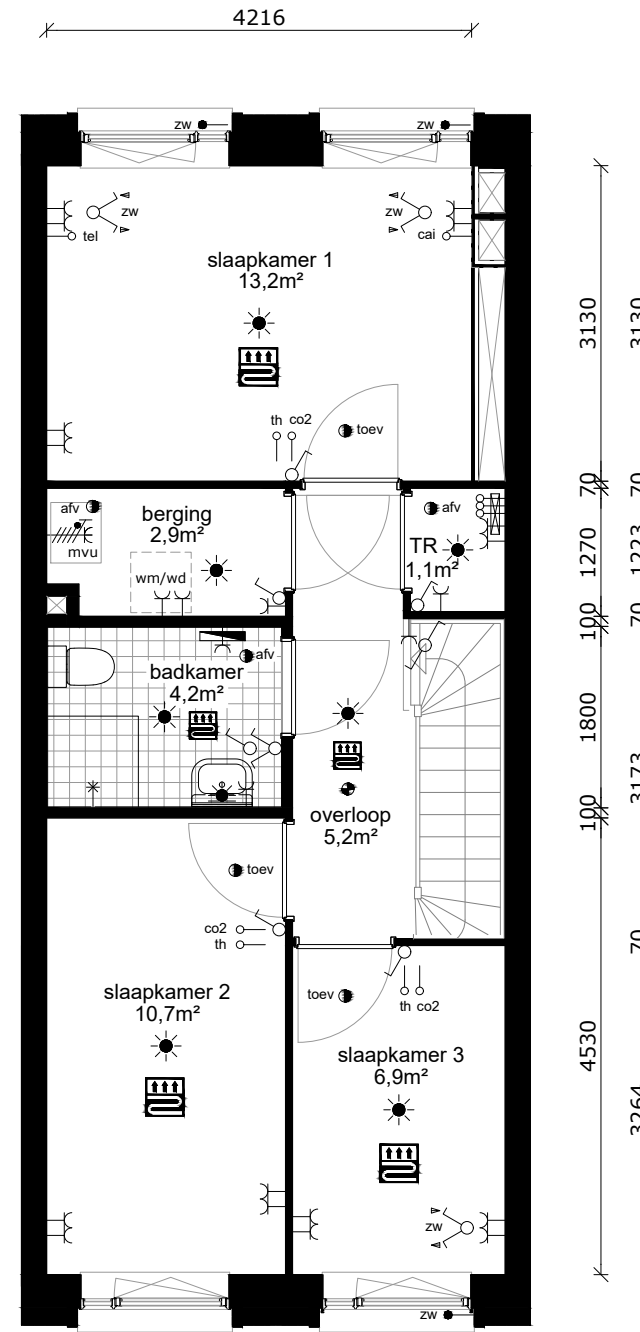

COMPLEX : 11200000
 ADRES : Jacoba Mosselhof 70
 BOUWJAAR : 2022
 OPMERKING : geringe afwijking mogelijk
 Aan deze tekeningen kunnen geen rechten worden ontleend

WONINGTYPE : Type A1 SH blok D
 VERDIEPING : begane grond + eerste verdieping
 AANTAL KAMERS : 4
 DATUM : 23-09-2022
 WIJZIGING : 26-10-2022



TECHNISCHE GEGEVENS

Omschrijving	Rc (m2.K/W)
begane grondvloer	3,70
gevels	4,70
dak	6,30
index energie	A++

Wijze van ventileren: mechanische toe- en afvoer v.z.v. warmte terugwinning
 Wijze van verwarmen: stadsverwarming d.m.v. vloerverwarming

4 stuks Pv-panelen met een max. vermogen van 345 WP per stuk.

OPPERVLAKTEN (conform NEN 2580)

Omschrijving vloeroppervlakte (m2 NVO)

hal	5,40m ²
toilet	1,30m ²
woonkamer	34,90m ²
keuken	5,60m ²
lengte aanrechtblad	1800mm

badkamer	4,20m ²
slaapkamer 1	13,20m ²
slaapkamer 2	10,70m ²
slaapkamer 3	6,90m ²
berging	2,90m ²
technische ruimte	1,10m ²

tuin	9,50m ²
berging (extern)	5,00m ²

Totaal GO ca. 99,00m²
 (dit is inclusief de wanden)

- wandlichtpunt
- plafondlichtpunt
- wandcontactdoos dubbel geaard
- wandcontactdoos enkel geaard
- schakelaar
- wisselschakelaar
- serieschakelaar
- bediening mechanische ventilatie
- bedrade leiding
- onbedrade leiding
- cai antenne installatie
- tel telefonie installatie
- th thermostaat
- co2 co2 sensor
- zw zonwering
- drukknoop bel
- bel
- intercom
- perilex (tbv kooktoestel)
- elektrische radiator
- verdeler vloerverwarming
- rookmelder
- afv afvoerpunt tbv mv
- toev afvoerpunt tbv mv
- mvu mechanische ventilatie unit
- mk meterkast
- wm wasmachine (opstelplaats)
- wd wasdroger (opstelplaats)
- kt kooktoestel (opstelplaats)
- kk koelkast (opstelplaats)
- vw vaatwasser
- vloerverwarming

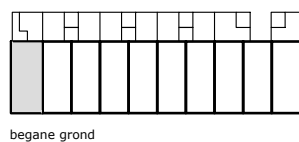
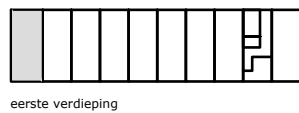

begane grond

4550	2225	70	1100	70	1085
2225	70	2255			

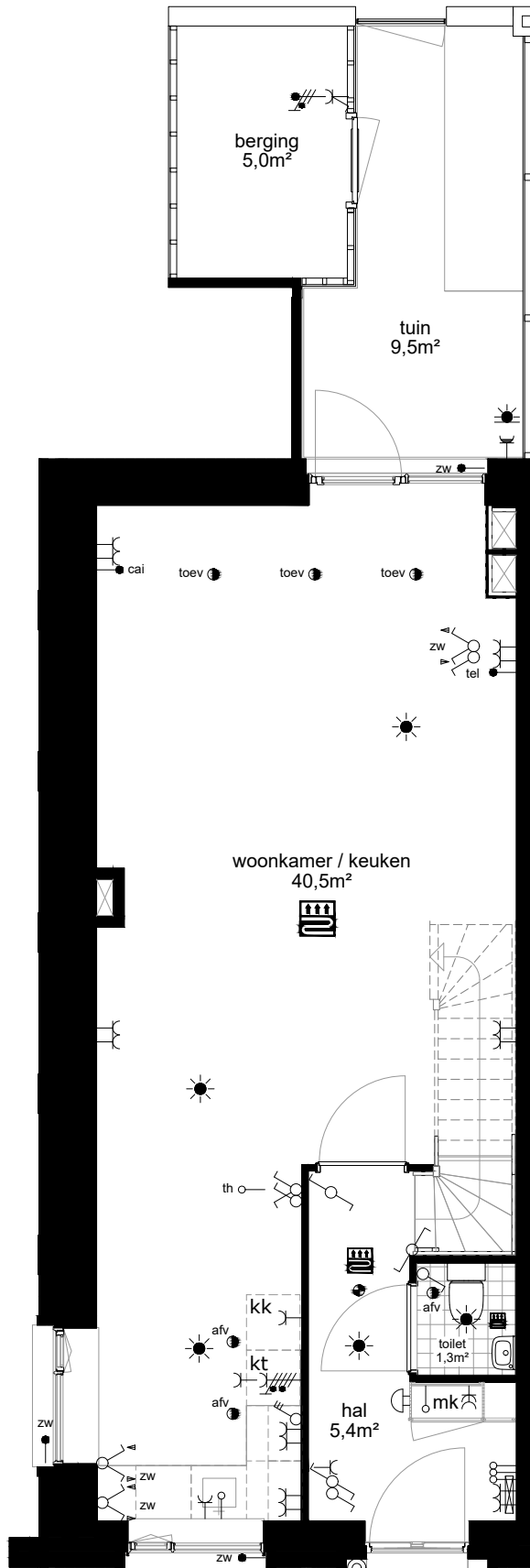
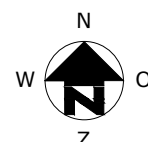

eerste verdieping

4216	2370	70	1100	70	940
3130	2370	70	2110		

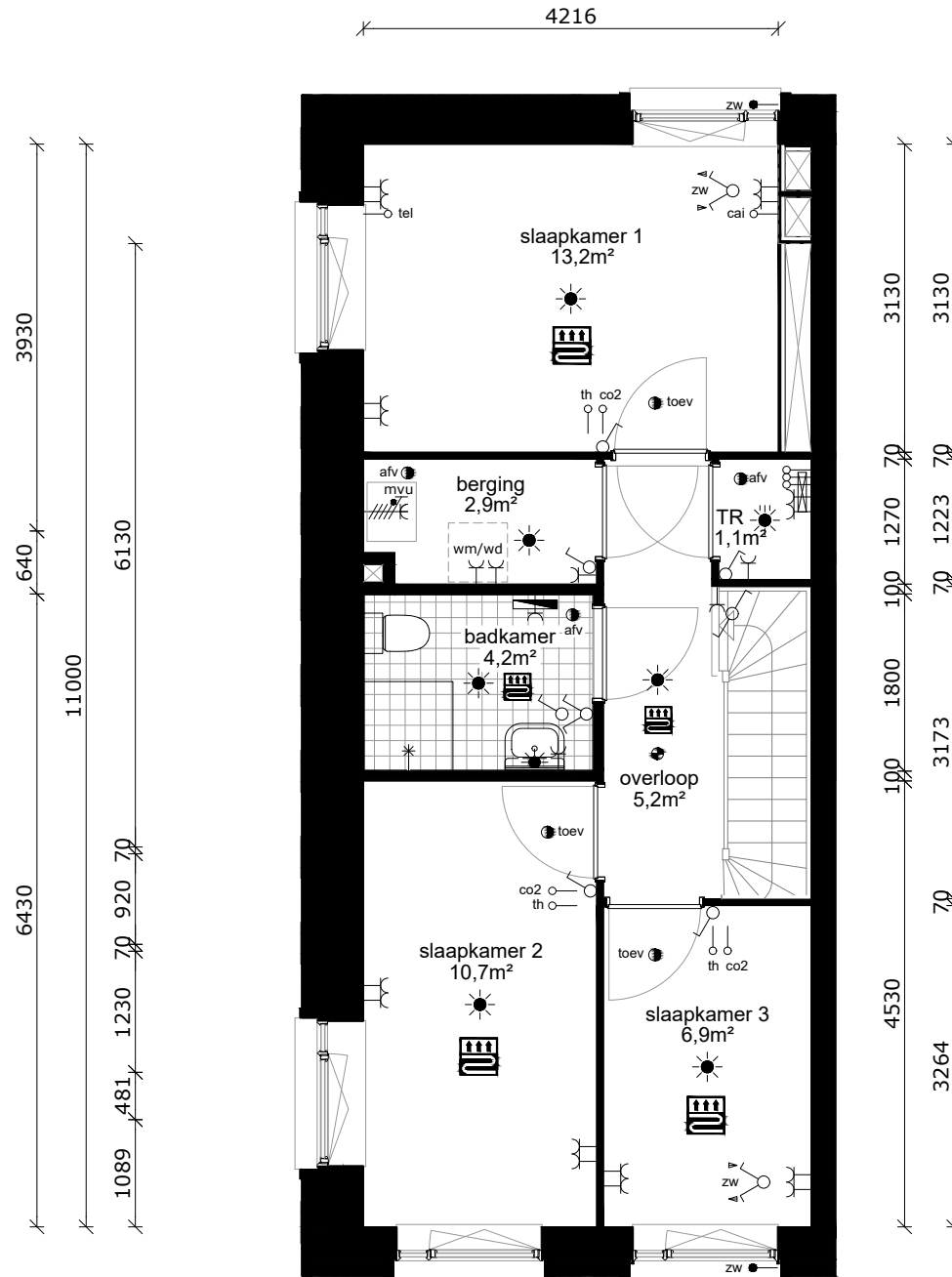

COMPLEX : 11200000
 ADRES : Jacoba Mosselhof 72
 BOUWJAAR : 2022
 OPMERKING : geringe afwijking mogelijk
 Aan deze tekeningen kunnen geen rechten worden ontleend

WONINGTYPE : Type A4 SH blok D
 VERDIEPING : begane grond + eerste verdieping
 AANTAL KAMERS : 4
 DATUM : 23-09-2022
 WIJZIGING : 26-10-2022

