



Sluiskade

Amersfoort

Verhuurtekeningen

29-11-2023

Overzichtsplattegronden

Gevelschema's

Woningplattegronden

Type's

Abg - A

Bbg - B

Cbg - C

D

E

F

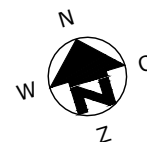
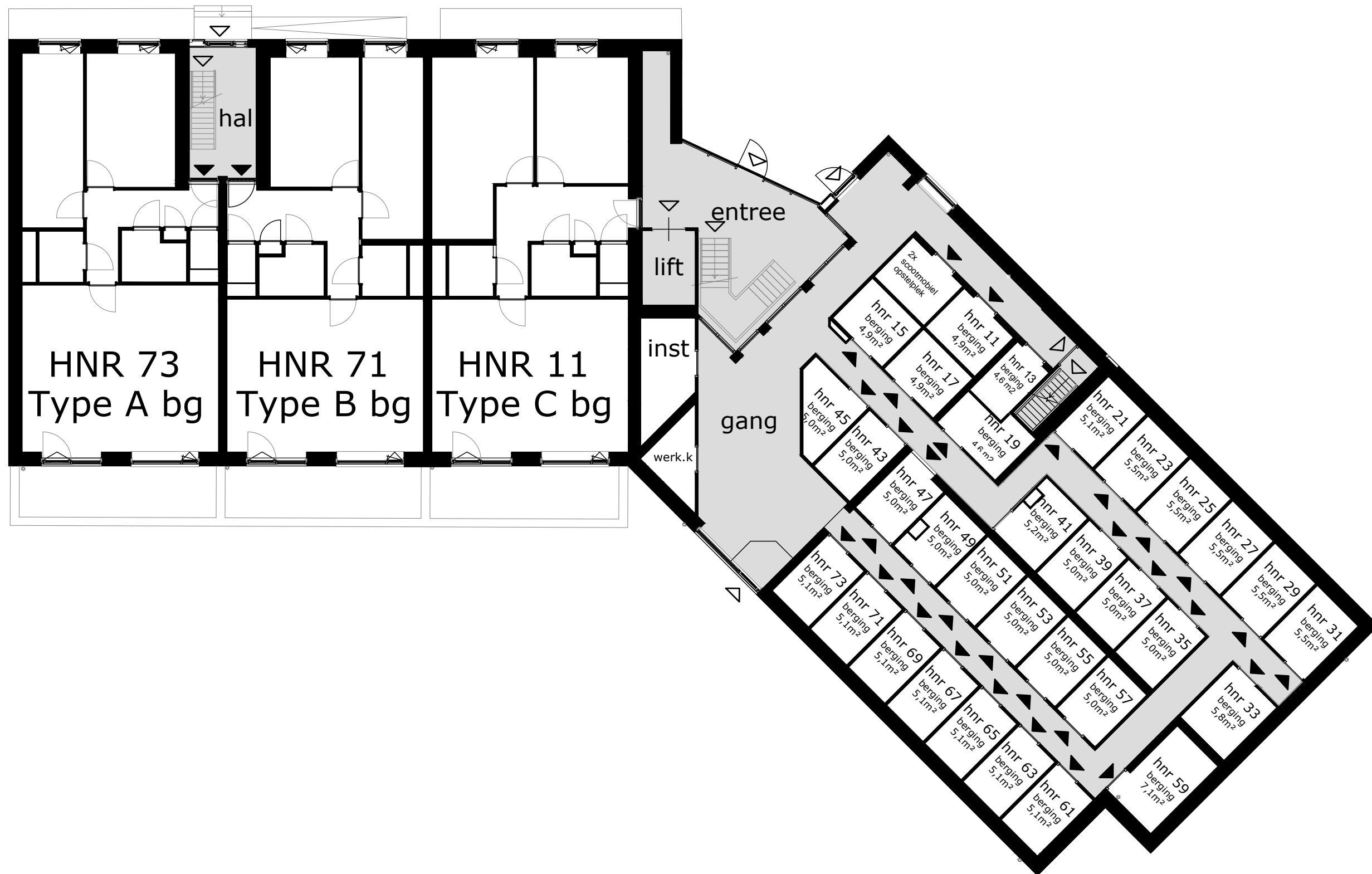

COMPLEX : 40180000
 ADRES : Sluisdwaarsstraat
 BOUWJAAR : 2024
 OPMERKING : geringe afwijking mogelijk
 Aan deze tekeningen kunnen geen rechten worden ontleend

WONINGTYPE : - MH
 VERDIEPING : begane grond
 DATUM : 13-11-2023
 WIJZIGING : 29-11-2023

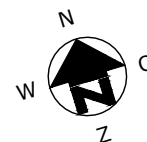
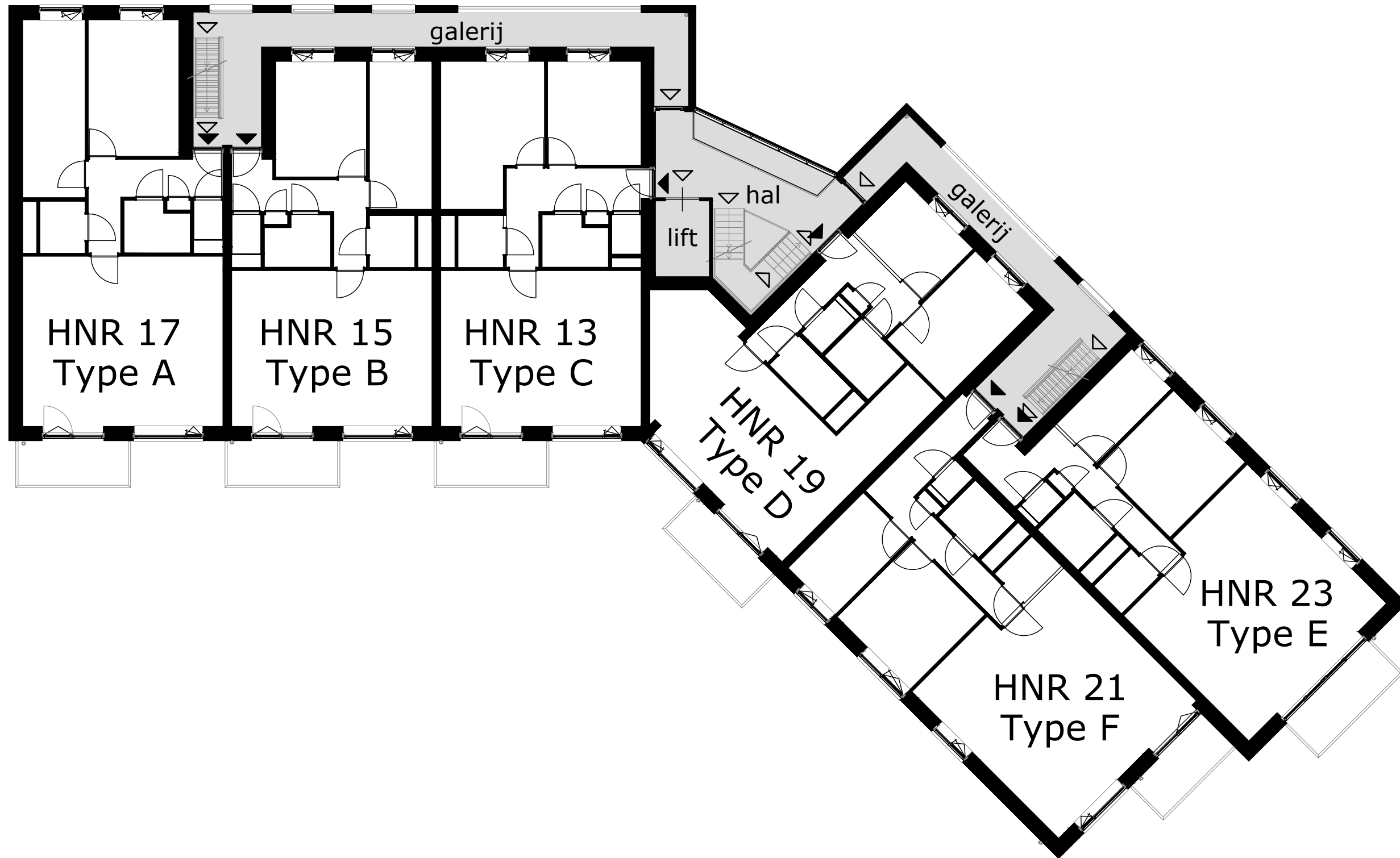

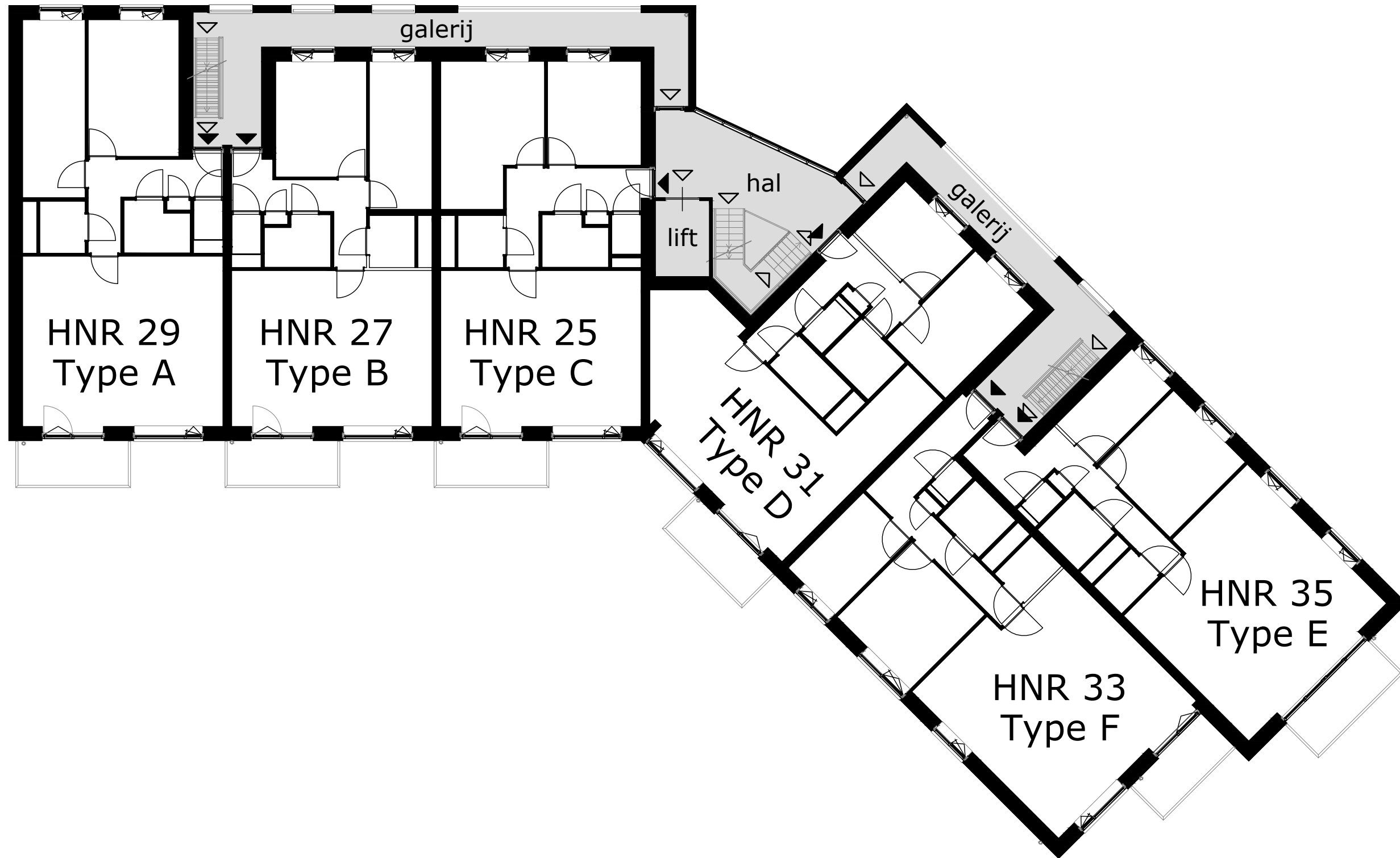

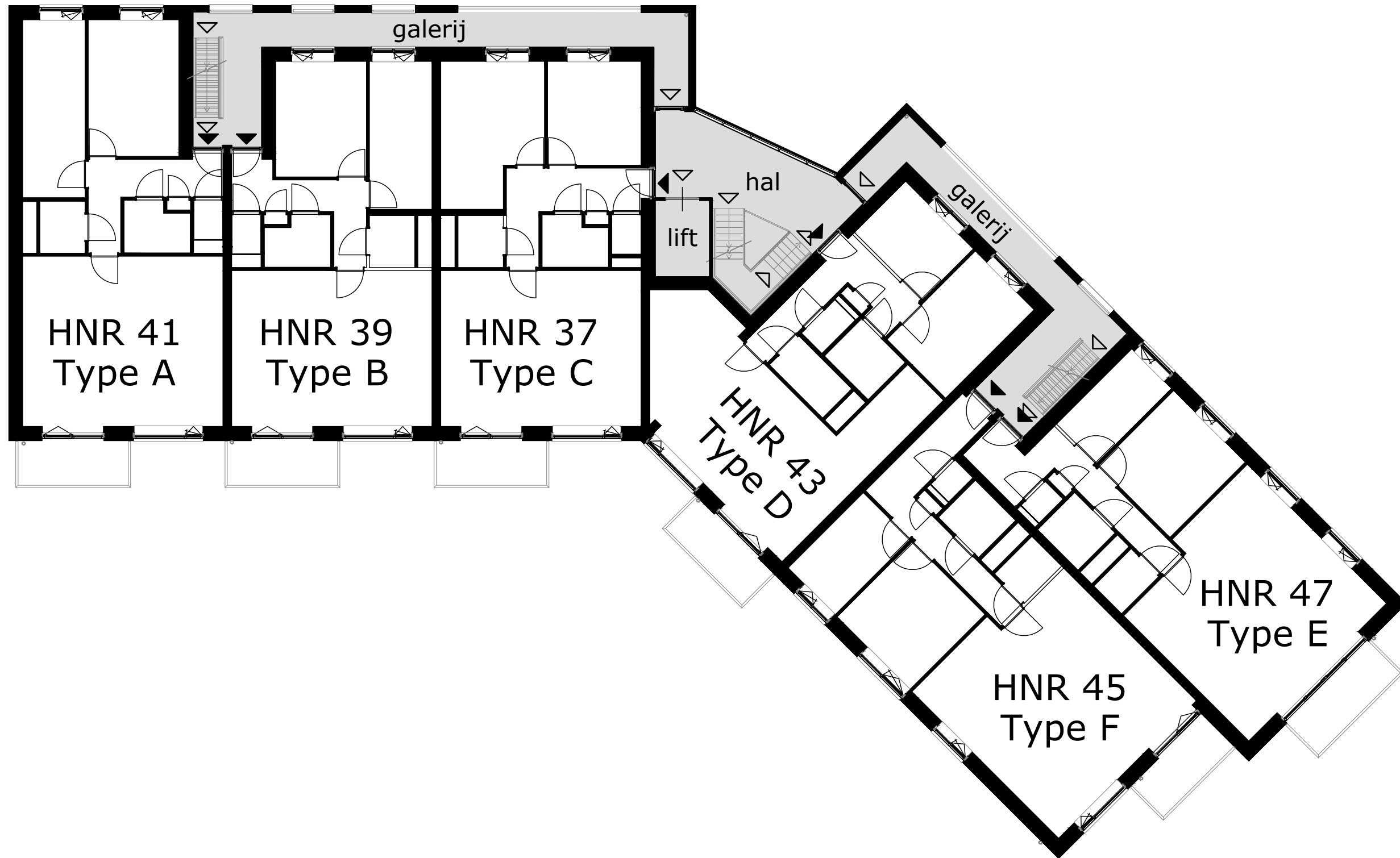

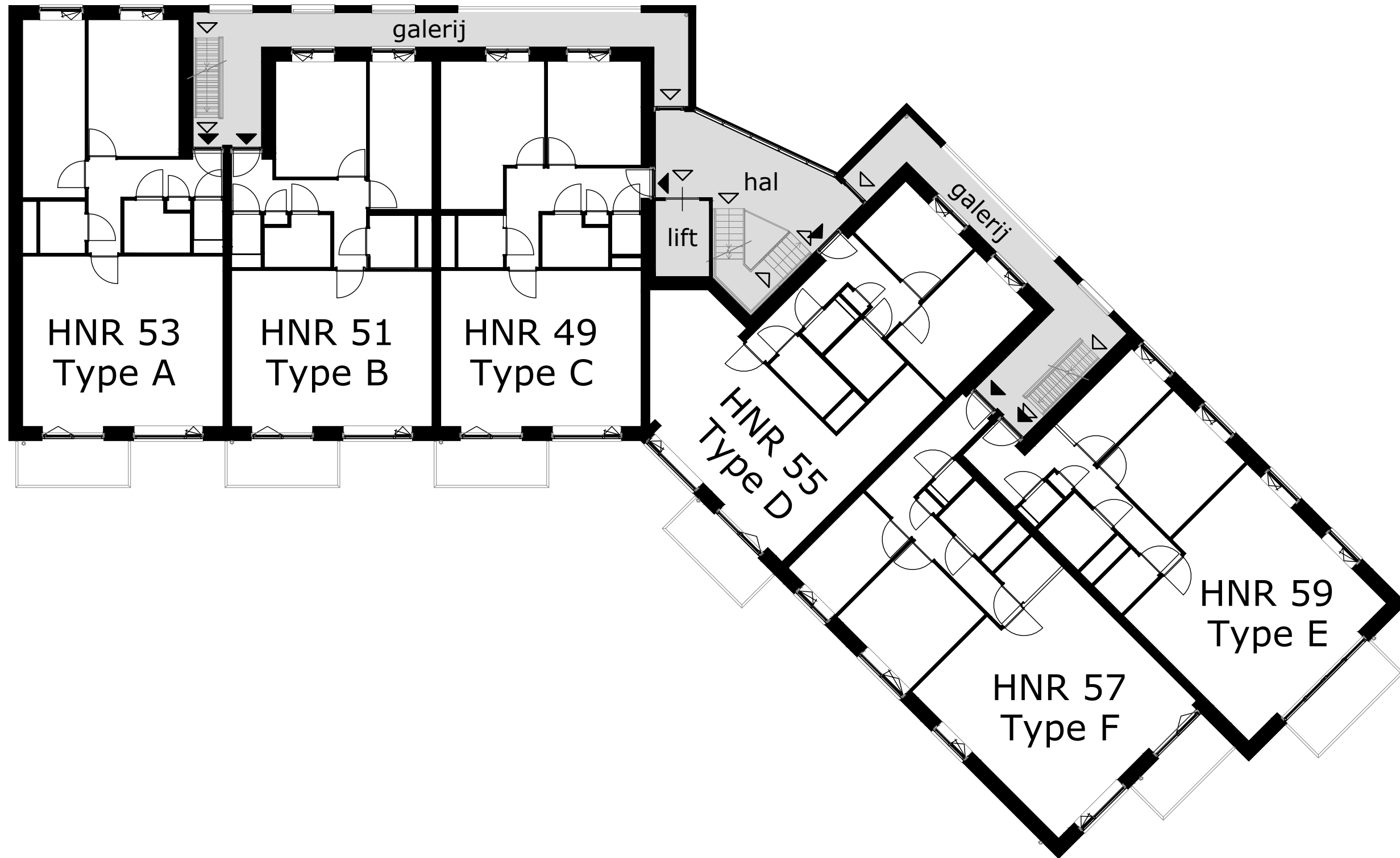

COMPLEX : 40180000
 ADRES : Sluisdwaarsstraat
 BOUWJAAR : 2024
 OPMERKING : geringe afwijking mogelijk
 Aan deze tekeningen kunnen geen rechten worden ontleend

WONINGTYPE : - MH
 VERDIEPING : 4e verdieping
 DATUM : 13-11-2023
 WIJZIGING : 29-11-2023

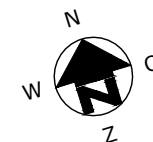
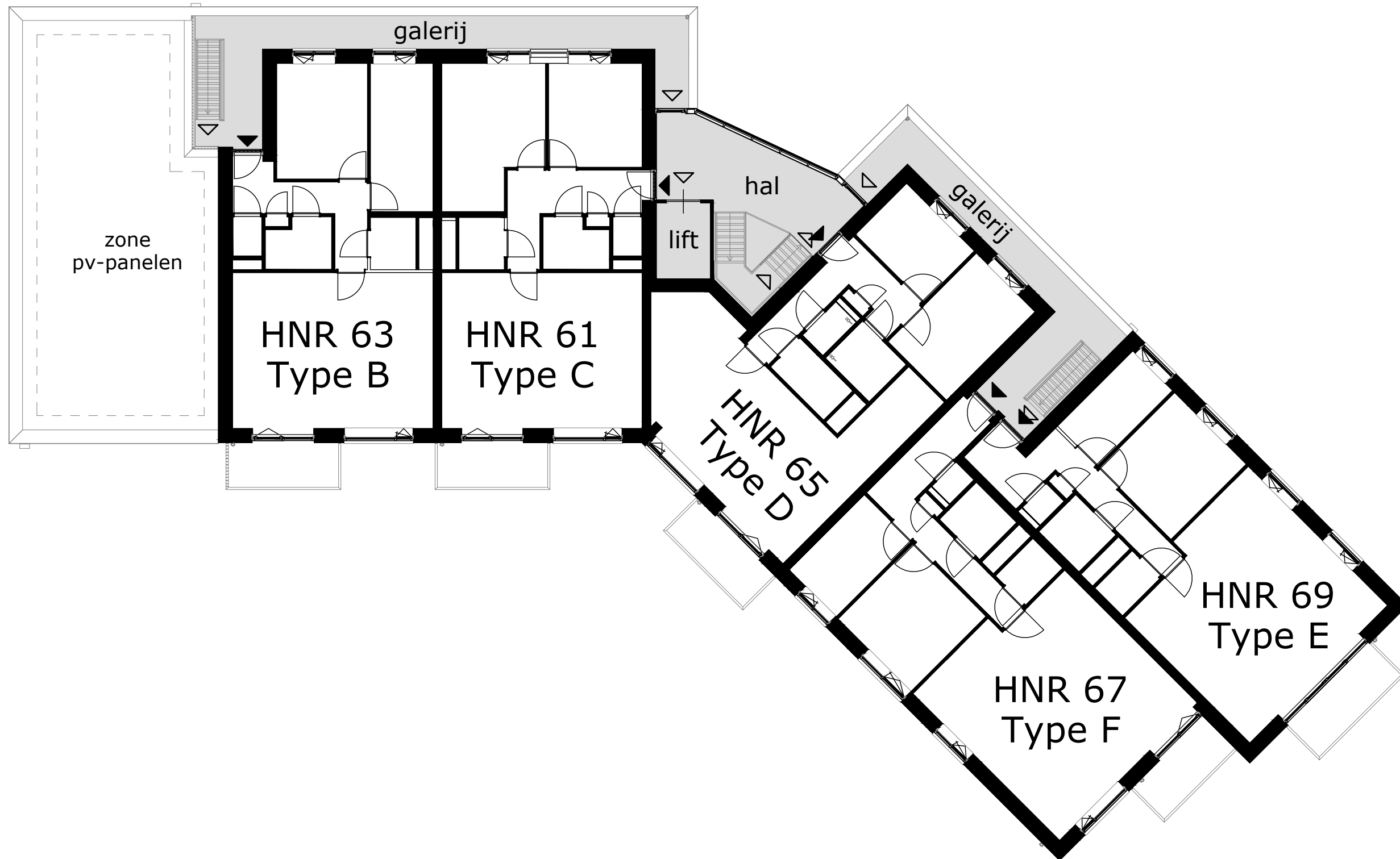

HNR 63 Type B
HNR 53 Type A
HNR 41 Type A
HNR 29 Type A
HNR 17 Type A
HNR 73 Type A bg

westgevel

	HNR 63 Type B	HNR 61 Type C	HNR 65 Type D	HNR 67 Type F	HNR 67 Type F	HNR 69 Type E
HNR 53 Type A	HNR 51 Type B	HNR 49 Type C	HNR 55 Type D	HNR 57 Type F	HNR 57 Type F	HNR 59 Type E
HNR 41 Type A	HNR 39 Type B	HNR 37 Type C	HNR 43 Type D	HNR 45 Type F	HNR 45 Type F	HNR 47 Type E
HNR 29 Type A	HNR 27 Type B	HNR 25 Type C	HNR 31 Type D	HNR 33 Type F	HNR 33 Type F	HNR 35 Type E
HNR 17 Type A	HNR 15 Type B	HNR 13 Type C	HNR 19 Type D	HNR 21 Type F	HNR 21 Type F	HNR 23 Type E
HNR 73 Type A bg	HNR 71 Type B bg	HNR 11 Type C bg	entree	bergingen	bergingen	

zuidgevel

HNR 69 Type E
HNR 59 Type E
HNR 47 Type E
HNR 35 Type E
HNR 23 Type E
bergingen

oostgevel

HNR 69 Type E	HNR 65 Type D		HNR 61 Type C	HNR 63 Type B	
HNR 59 Type E	HNR 55 Type D		HNR 49 Type C	HNR 51 Type B	HNR 53 Type A
HNR 47 Type E	HNR 43 Type D		HNR 37 Type C	HNR 39 Type B	HNR 41 Type A
HNR 35 Type E	HNR 31 Type D		HNR 25 Type C	HNR 27 Type B	HNR 29 Type A
HNR 23 Type E	HNR 19 Type D	trappenhuis	HNR 13 Type C	HNR 15 Type B	HNR 17 Type A
bergingen		entree	HNR 11 Type C bg	HNR 71 Type B bg	HNR 73 Type A bg

noordgevel

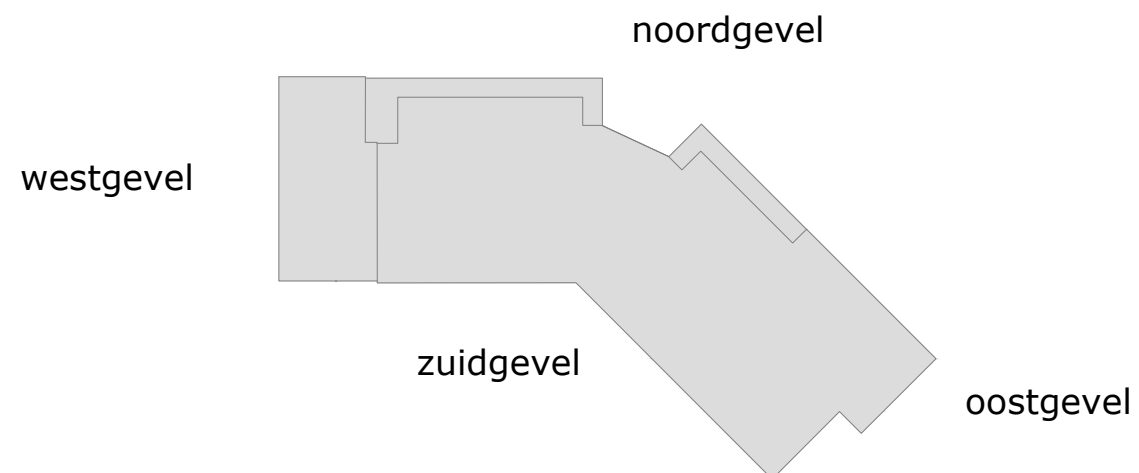

COMPLEX	: 40180000	WONINGTYPE	: -	MH
ADRES	: Sluisdwarstraat	VERDIEPING	: gevelaanzicht	
BOUWJAAR	: 2024		-	
OPMERKING	: geringe afwijking mogelijk	DATUM	: 13-11-2023	
Aan deze tekeningen kunnen geen rechten worden ontleend		WIJZIGING	: 29-11-2023	

TECHNISCHE GEGEVENS

Omschrijving	Rc (m2.K/W)
begane grondvloer	3,70
gevels	4,70
dak	6,30
index energie	A+++

Wijze van ventileren: mechanische afvoer, natuurlijke toevoer
 Wijze van verwarmen: vloerverwarming dmv indiv. warmtepomp

OPPERVLAKTEN (conform NEN 2580)

Omschrijving	vloeroppervlakte (NVO)
entree	11,5 m ²
woonkamer	32,5 m ²
keuken	5,6 m ²
lengte aanrechtblad	1800mm
badkamer	3,9 m ²
slaapkamer 1	20,7 m ²
slaapkamer 2	14,7 m ²
techn. berging	2,9 m ²
terras	ca. 12,6 m ²
berging (extern)	4,9 m ²
Totaal GO (dit is inclusief de wanden)	ca. 96,3m ²

	wandlichtpunt
	plafondlichtpunt
	wandcontactdoos dubbel geaard
	wandcontactdoos enkel geaard
	schakelaar
	wisselschakelaar
	serieschakelaar
	onbedrade leiding tbv data
	cai-aansluiting
	data-aansluiting
	deurdranger
	zonwering (loze leiding)
	thermostaat
	bediening mechanische ventilatie
	druknop bel
	intercom
	perilex (tbv kooktoestel)
	vloerverwarming
	verdeler vloerverw.
	elektrische radiator
	rookmelder
	afvoerpunt tbv mv
	mechanische ventilatie unit
	meterkast
	wasmachine (opstelplaats)
	wasdroger (opstelplaats)
	kooktoestel + afzuigkap
	koelkast (opstelplaats)
	vaatwasser
	combimagnetron

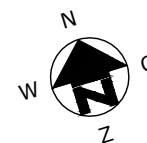
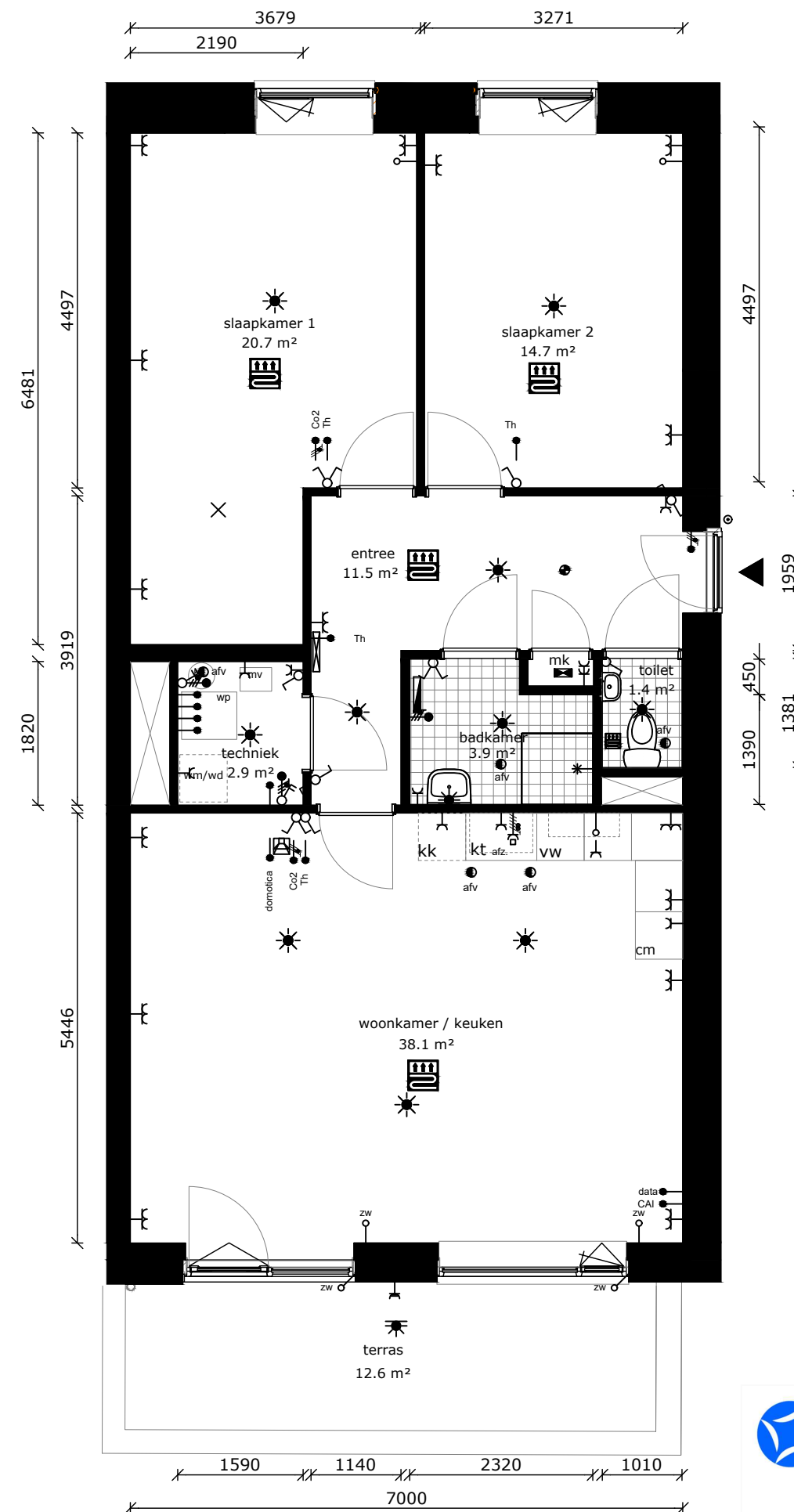
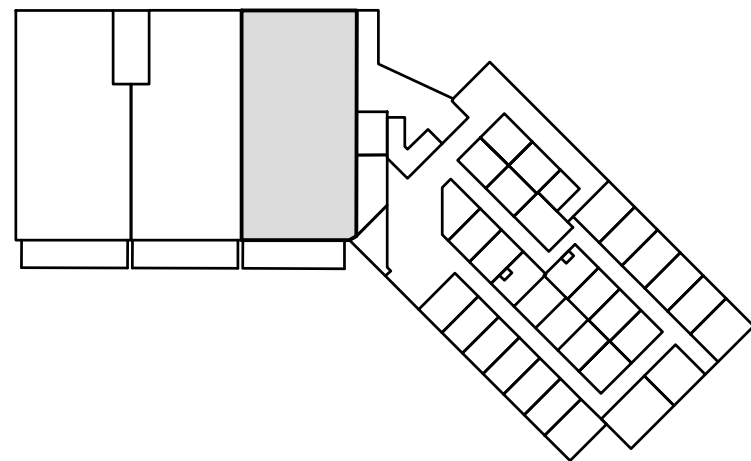

COMPLEX : 40180000
 ADRES : Sluisdwarstraat 11
 BOUWJAAR : 2024
 OPMERKING : geringe afwijking mogelijk
 Aan deze tekeningen kunnen geen rechten worden ontleend

WONINGTYPE : Type C bg MH
 VERDIEPING : begane grond
 AANTAL KAMERS : 3
 DATUM : 13-11-2023
 WIJZIGING : 29-11-2023



TECHNISCHE GEGEVENS

Omschrijving	Rc (m2.K/W)
begane grondvloer	3,70
gevels	4,70
dak	6,30
index energie	A+++

Wijze van ventileren: mechanische afvoer, natuurlijke toevoer
 Wijze van verwarmen: vloerverwarming dmv indiv. warmtepomp

OPPERVLAKTEN (conform NEN 2580)

Omschrijving	vloeroppervlakte (NVO)
entree	11,0 m ²
woonkamer	32,5 m ²
keuken	5,6 m ²
lengte aanrechtblad	1800mm
badkamer	3,9 m ²
slaapkamer 1	14,7 m ²
slaapkamer 2	14,2 m ²
techn. berging	2,9 m ²
terras	ca. 12,6 m ²
berging (extern)	5,1 m ²
Totaal GO (dit is inclusief de wanden)	ca. 89,6m ²

	wandlichtpunt
	plafondlichtpunt
	wandcontactdoos dubbel geaard
	wandcontactdoos enkel geaard
	schakelaar
	wisselschakelaar
	serieschakelaar
	onbedrade leiding tbv data
	cai-aansluiting
	data-aansluiting
	deurdranger
	zonwering (loze leiding)
	thermostaat
	bediening mechanische ventilatie
	druknop bel
	intercom
	perilex (tbv kooktoestel)
	vloerverwarming
	verdeler vloerverw.
	elektrische radiator
	rookmelder
	afvoerpunt tbv mv
	mechanische ventilatie unit
	meterkast
	wasmachine (opstelplaats)
	wasdroger (opstelplaats)
	kooktoestel + afzuigkap
	koelkast (opstelplaats)
	vaatwasser
	combimagnetron

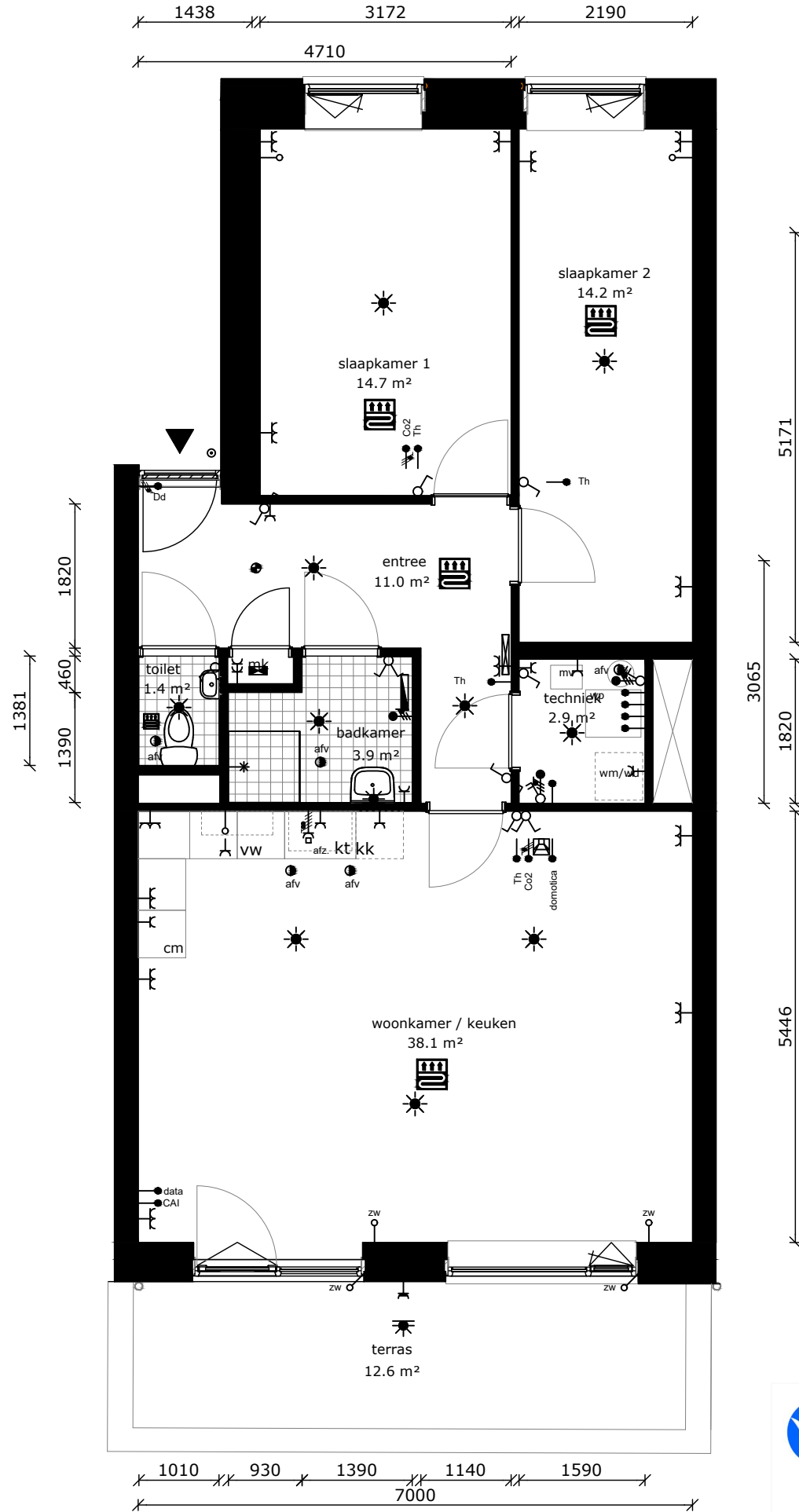
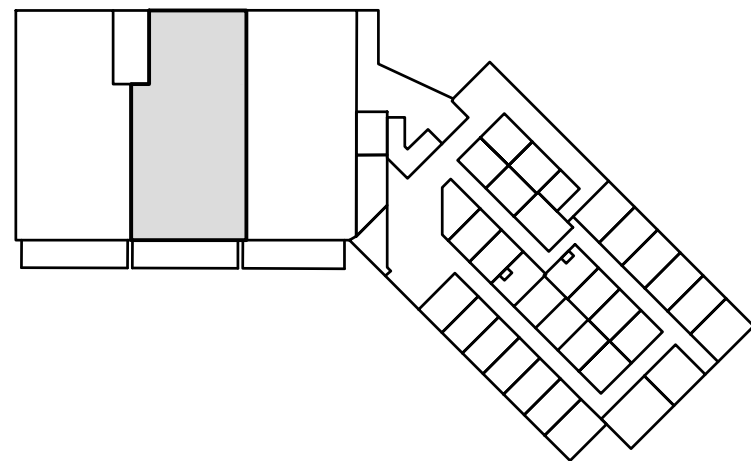

COMPLEX : 40180000
 ADRES : Sluisdwarstraat 71
 BOUWJAAR : 2024
 OPMERKING : geringe afwijking mogelijk
 Aan deze tekeningen kunnen geen rechten worden ontleend

WONINGTYPE : Type B bg MH
 VERDIEPING : begane grond
 AANTAL KAMERS : 3
 DATUM : 13-11-2023
 WIJZIGING : 29-11-2023

TECHNISCHE GEGEVENS

Omschrijving	Rc (m2.K/W)
begane grondvloer	3,70
gevels	4,70
dak	6,30
index energie	A+++

Wijze van ventileren: mechanische afvoer, natuurlijke toevoer
 Wijze van verwarmen: vloerverwarming dmv indiv. warmtepomp

OPPERVLAKTEN (conform NEN 2580)

Omschrijving	vloeroppervlakte (NVO)
entree	8,7 m ²
woonkamer	36,0 m ²
keuken	5,6 m ²
lengte aanrechtblad	1800mm
badkamer	3,9 m ²
slaapkamer 1	15,1 m ²
slaapkamer 2	13,6 m ²
techn. berging	2,9 m ²
terras	ca. 12,8 m ²
berging (extern)	5,1 m ²
Totaal GO (dit is inclusief de wanden)	ca. 90,8m ²

	wandlichtpunt
	plafondlichtpunt
	wandcontactdoos dubbel geaard
	wandcontactdoos enkel geaard
	schakelaar
	wisselschakelaar
	serieschakelaar
	onbedrade leiding tbv data
	cai-aansluiting
	data-aansluiting
	dd deurdranger
	zw zonwering (loze leiding)
	th thermostaat
	co2-MV bediening mechanische ventilatie
	drukknop bel
	intercom
	perilex (tbv kooktoestel)
	vloerverwarming
	verdeler vloerverw.
	elektrische radiator
	rookmelder
	afv afvoerpunt tbv mv
	mv mechanische ventilatie unit
	mk meterkast
	wasmachine (opstelplaats)
	wasdroger (opstelplaats)
	kt kooktoestel + afzuigkap
	kk koelkast (opstelplaats)
	vw vaatwasser
	cm combimagnetron

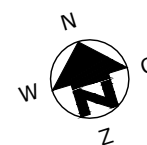
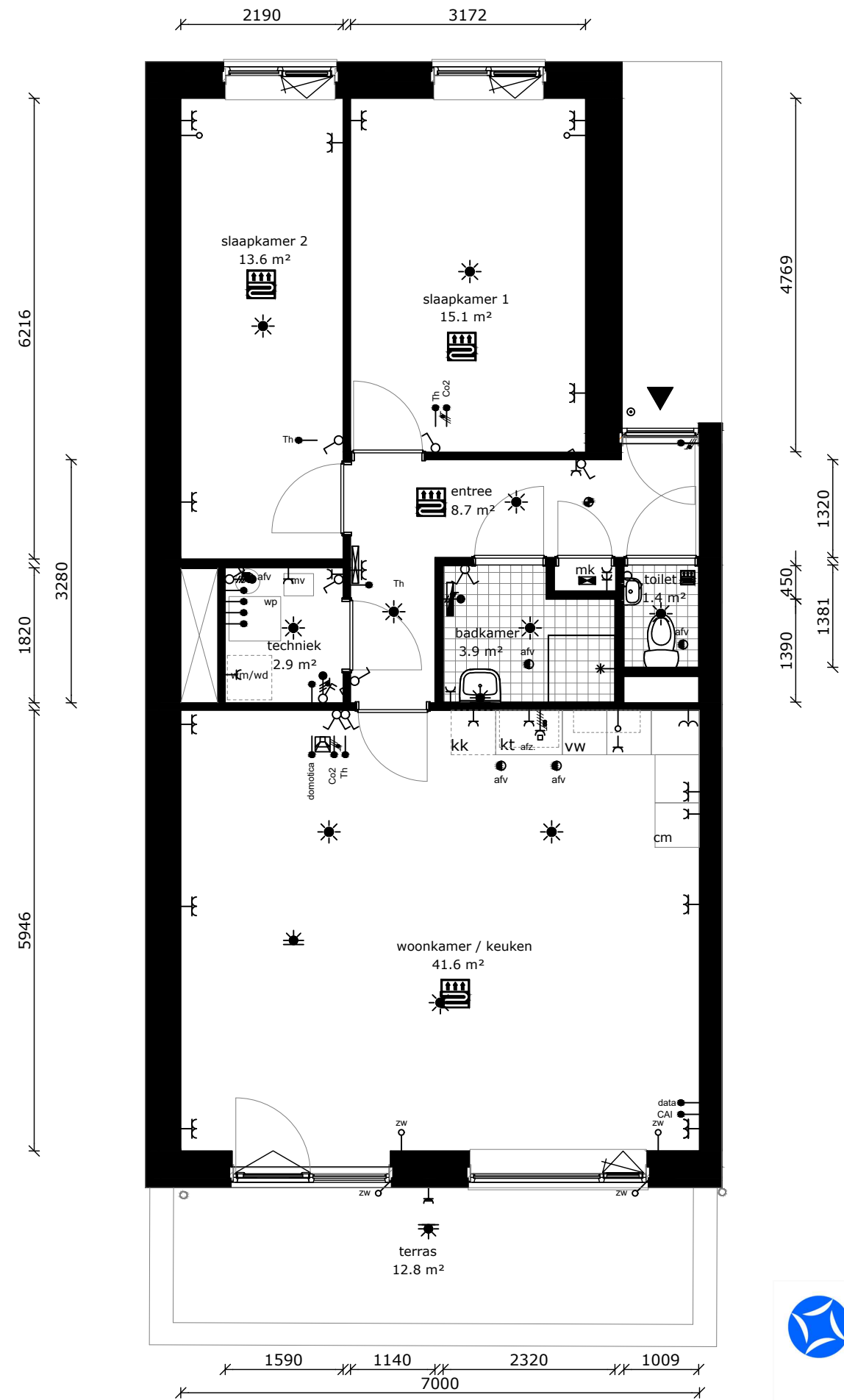
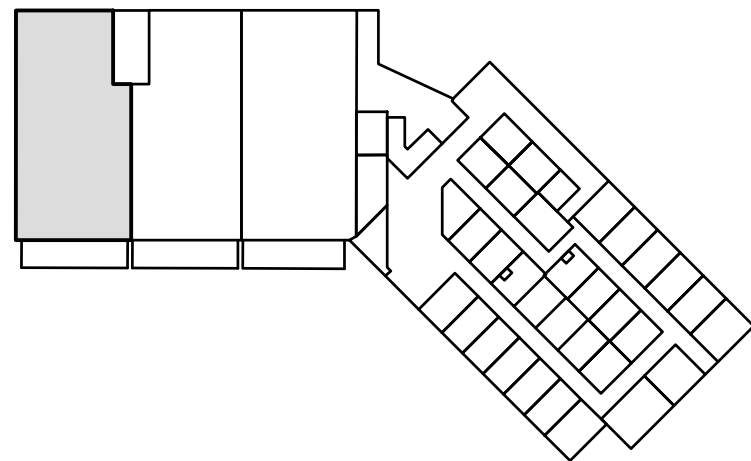

COMPLEX : 40180000
 ADRES : Sluisdwarstraat 73
 BOUWJAAR : 2024
 OPMERKING : geringe afwijking mogelijk
 Aan deze tekeningen kunnen geen rechten worden ontleend

WONINGTYPE : Type A bg MH
 VERDIEPING : begane grond
 AANTAL KAMERS : 3
 DATUM : 13-11-2023
 WIJZIGING : 29-11-2023



TECHNISCHE GEGEVENS

Omschrijving	Rc (m2.K/W)
begane grondvloer	3,70
gevels	4,70
dak	6,30
index energie	A+++

Wijze van ventileren: mechanische afvoer, natuurlijke toevoer
 Wijze van verwarmen: vloerverwarming dmv indiv. warmtepomp

OPPERVLAKTEN (conform NEN 2580)

Omschrijving	vloeroppervlakte (NVO)
entree	9,4 m ²
woonkamer	32,5 m ²
keuken	5,6 m ²
lengte aanrechtblad	1800mm
badkamer	3,9 m ²
slaapkamer 1	16,5 m ²
slaapkamer 2	11,8 m ²
techn. berging	2,9 m ²
balkon	5,9 m ²
berging (extern)	4,6 m ²
Totaal GO (dit is inclusief de wanden)	ca. 87,7m ²

	wandlichtpunt
	plafondlichtpunt
	wandcontactdoos dubbel geaard
	wandcontactdoos enkel geaard
	schakelaar
	wisselschakelaar
	serieschakelaar
	onbedrade leiding tbv data
	cai-aansluiting
	data-aansluiting
	deurdranger
	zonwering (loze leiding)
	thermostaat
	bediening mechanische ventilatie
	druknop bel
	intercom
	perilex (tbv kooktoestel)
	vloerverwarming
	verdeler vloerverw.
	elektrische radiator
	rookmelder
	afvoerpunt tbv mv
	mechanische ventilatie unit
	meterkast
	wasmachine (opstelplaats)
	wasdroger (opstelplaats)
	kooktoestel + afzuigkap
	koelkast (opstelplaats)
	vaatwasser
	combimagnetron

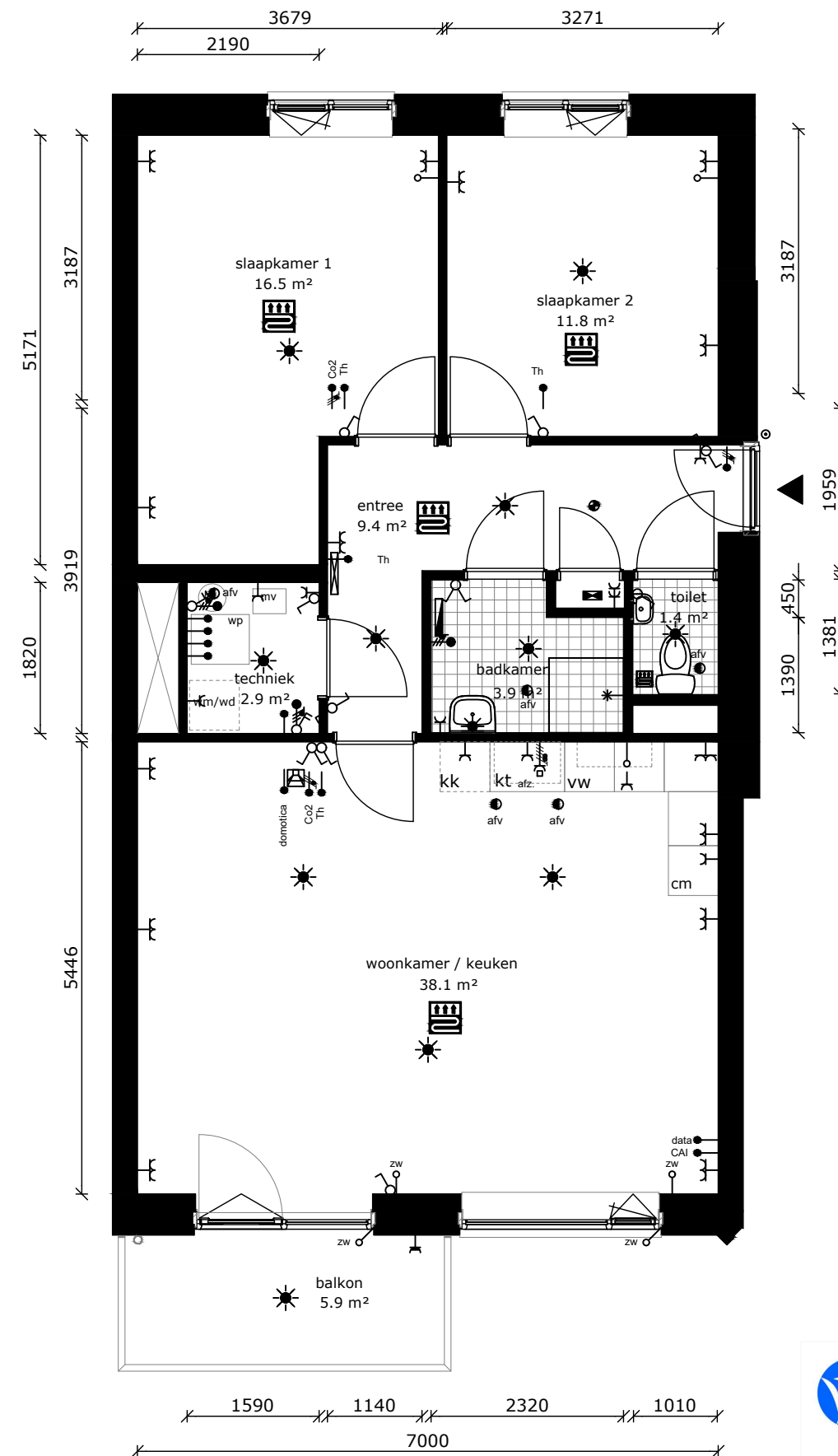
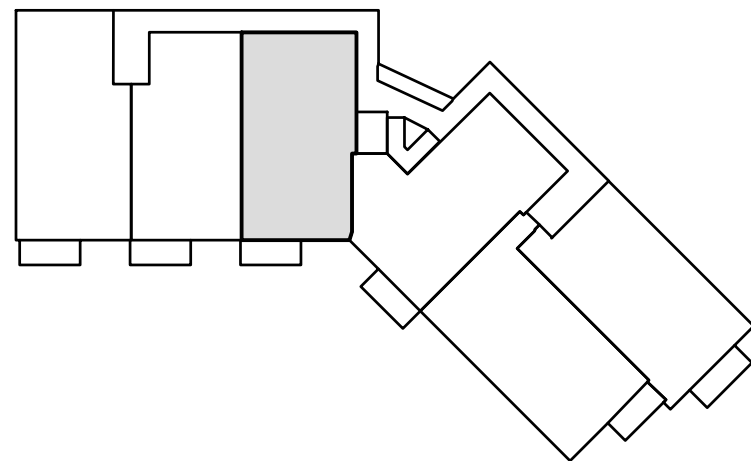

COMPLEX : 40180000
 ADRES : Sluisdwaarsstraat 13
 BOUWJAAR : 2024
 OPMERKING : geringe afwijking mogelijk
 Aan deze tekeningen kunnen geen rechten worden ontleend

WONINGTYPE : Type C MH
 VERDIEPING : 1e Verdieping
 AANTAL KAMERS : 3
 DATUM : 13-11-2023
 WIJZIGING : 29-11-2023



TECHNISCHE GEGEVENS

Omschrijving	Rc (m2.K/W)
begane grondvloer	3,70
gevels	4,70
dak	6,30
index energie	A+++

Wijze van ventileren: mechanische afvoer, natuurlijke toevoer
 Wijze van verwarmen: vloerverwarming dmv indiv. warmtepomp

OPPERVLAKTEN (conform NEN 2580)

Omschrijving	vloeroppervlakte (NVO)
entree	8,7 m ²
woonkamer	32,5 m ²
keuken	5,6 m ²
lengte aanrechtblad	1800mm
badkamer	3,9 m ²
slaapkamer 1	12,8 m ²
slaapkamer 2	11,3 m ²
techn. berging	2,9 m ²
balkon	5,9 m ²
berging (extern)	4,9m
Totaal GO (dit is inclusief de wanden)	ca. 82,4m ²

	wandlichtpunt
	plafondlichtpunt
	wandcontactdoos dubbel geaard
	wandcontactdoos enkel geaard
	schakelaar
	wisselschakelaar
	serieschakelaar
	onbedrade leiding tbv data
	cai-aansluiting
	data-aansluiting
	deurdranger
	zonwering (loze leiding)
	thermostaat
	co2-MV bediening mechanische ventilatie
	druknop bel
	intercom
	perilex (tbv kooktoestel)
	vloerverwarming
	verdeler vloerverw.
	elektrische radiator
	rookmelder
	afv afvoerpunt tbv mv
	mv mechanische ventilatie unit
	mk meterkast
	wm wasmachine (opstelplaats)
	wd wasdroger (opstelplaats)
	kt kooktoestel + afzuigkap
	kk koelkast (opstelplaats)
	vw vaatwasser
	cm combimagnetron

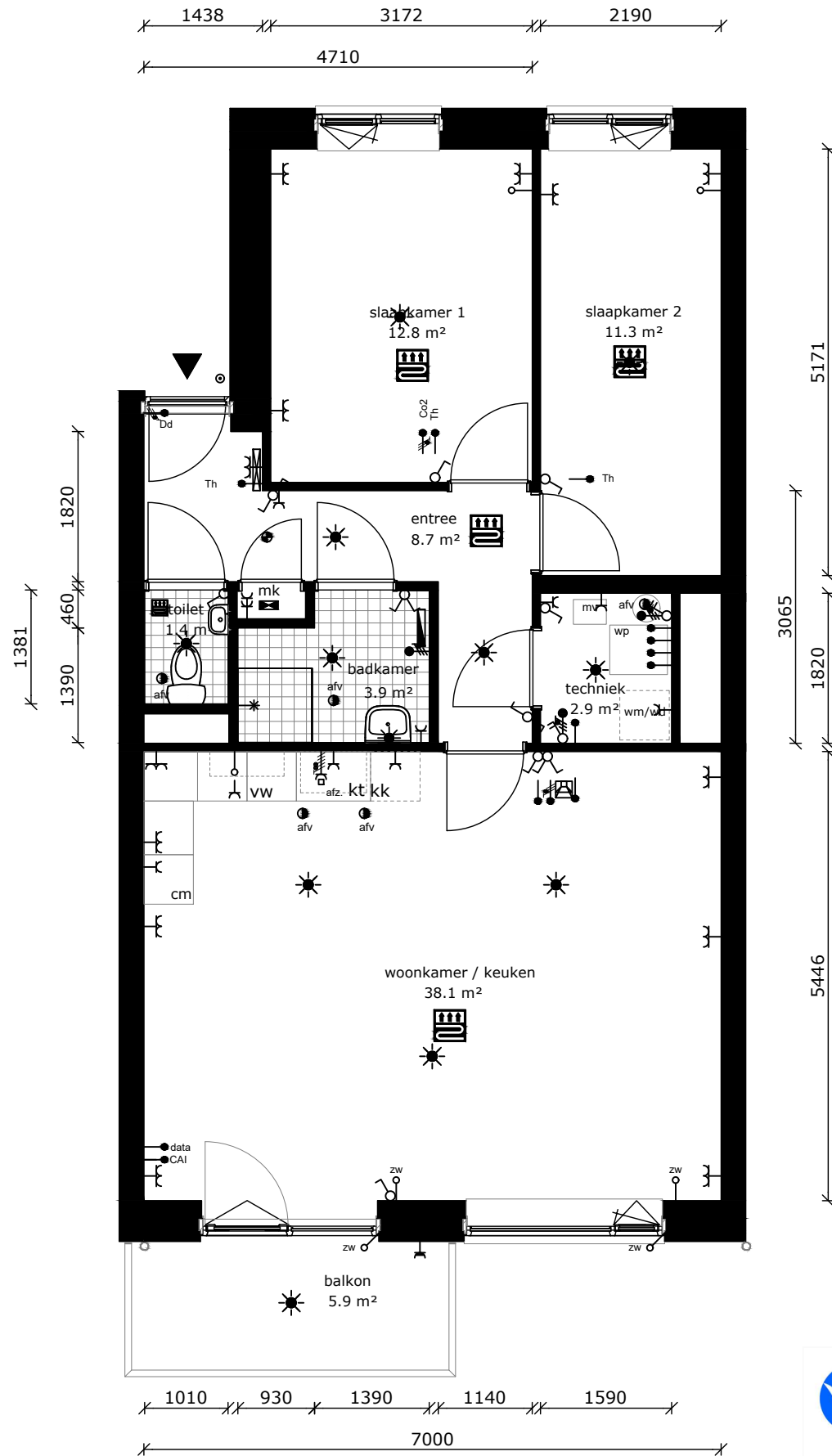
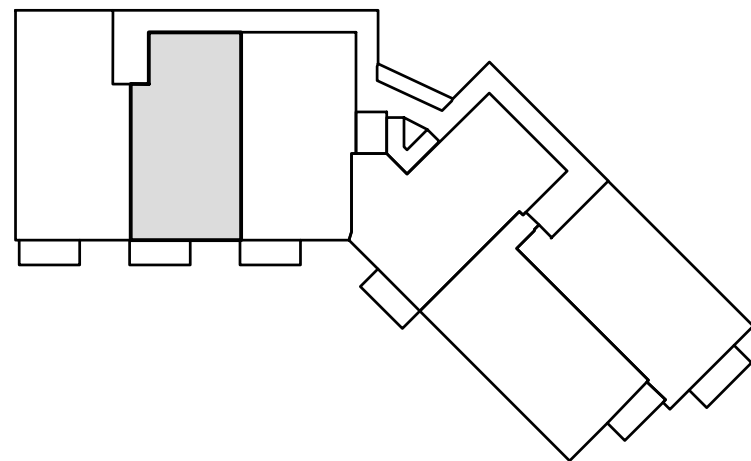

COMPLEX : 40180000
 ADRES : Sluisdwaarsstraat 15
 BOUWJAAR : 2024
 OPMERKING : geringe afwijking mogelijk
 Aan deze tekeningen kunnen geen rechten worden ontleend

WONINGTYPE : Type B MH
 VERDIEPING : 1e Verdieping
 AANTAL KAMERS : 3
 DATUM : 13-11-2023
 WIJZIGING : 29-11-2023



TECHNISCHE GEGEVENS

Omschrijving	Rc (m2.K/W)
begane grondvloer	3,70
gevels	4,70
dak	6,30
index energie	A+++

Wijze van ventileren: mechanische afvoer, natuurlijke toevoer
 Wijze van verwarmen: vloerverwarming dmv indiv. warmtepomp

OPPERVLAKTEN (conform NEN 2580)

Omschrijving	vloeroppervlakte (NVO)
entree	8,7 m ²
woonkamer	36,0 m ²
keuken	5,6 m ²
lengte aanrechtblad	1800mm
badkamer	3,9 m ²
slaapkamer 1	15,1 m ²
slaapkamer 2	13,6 m ²
techn. berging	2,9 m ²
balkon	5,9 m ²
berging (extern)	4,9m
Totaal GO (dit is inclusief de wanden)	ca. 90,8m ²

	wandlichtpunt
	plafondlichtpunt
	wandcontactdoos dubbel geaard
	wandcontactdoos enkel geaard
	schakelaar
	wisselschakelaar
	serieschakelaar
	onbedrade leiding tbv data
	cai-aansluiting
	data-aansluiting
	deurdranger
	zonwering (loze leiding)
	thermostaat
	bediening mechanische ventilatie
	drukknop bel
	intercom
	perilex (tbv kooktoestel)
	vloerverwarming
	verdeler vloerverw.
	elektrische radiator
	rookmelder
	afvoerpunt tbv mv
	mechanische ventilatie unit
	meterkast
	wasmachine (opstelplaats)
	wasdroger (opstelplaats)
	kooktoestel + afzuigkap
	koelkast (opstelplaats)
	vaatwasser
	combimagnetron

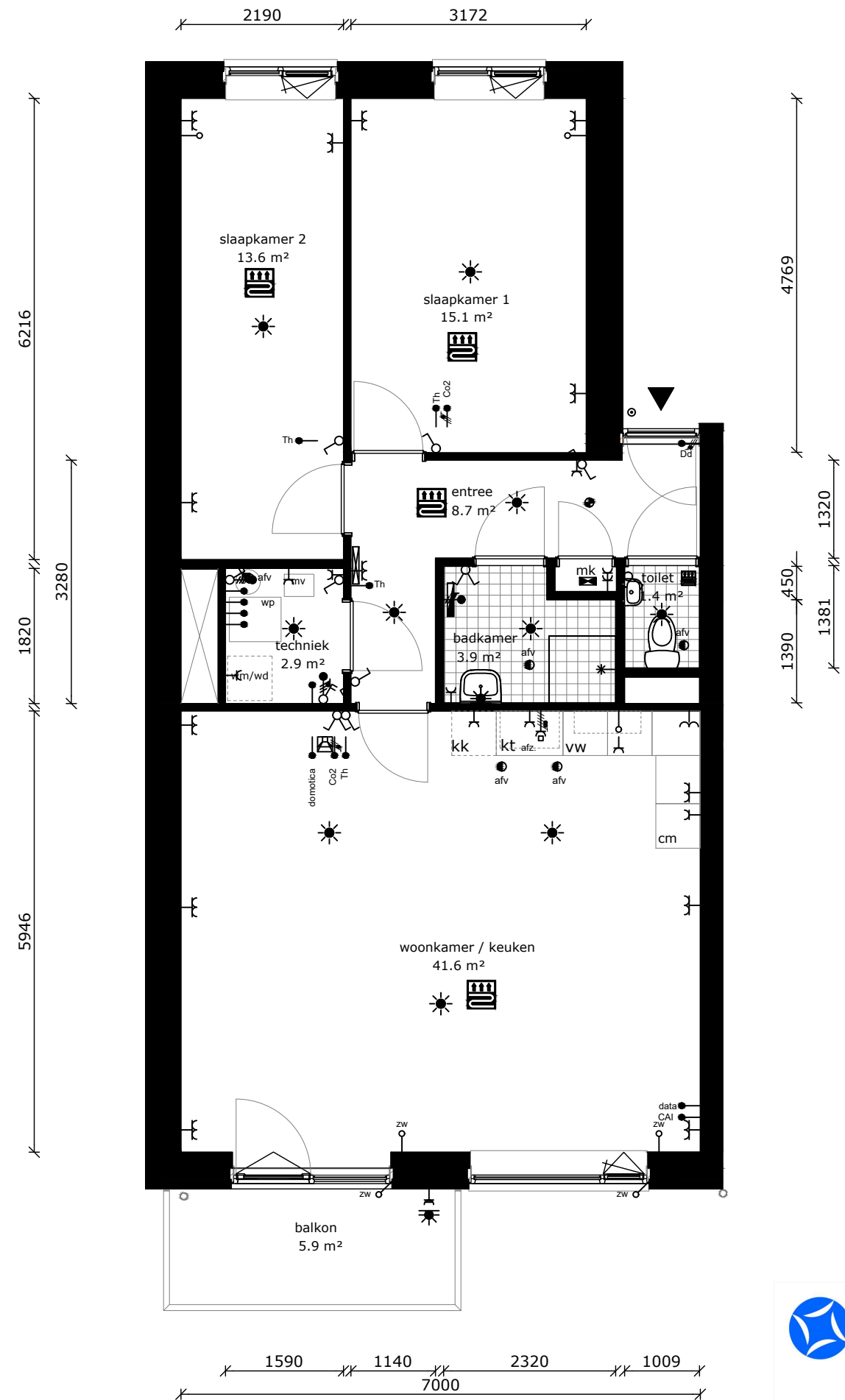
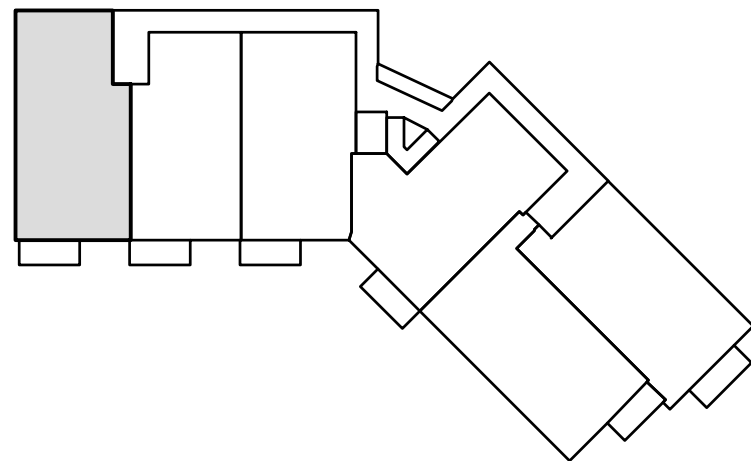

COMPLEX : 40180000
 ADRES : Sluisdwarstraat 17
 BOUWJAAR : 2024
 OPMERKING : geringe afwijking mogelijk
 Aan deze tekeningen kunnen geen rechten worden ontleend

WONINGTYPE : Type A MH
 VERDIEPING : 1e Verdieping
 AANTAL KAMERS : 3
 DATUM : 13-11-2023
 WIJZIGING : 29-11-2023



TECHNISCHE GEGEVENS

Omschrijving	Rc (m2.K/W)
begane grondvloer	3,70
gevels	4,70
dak	6,30
index energie	A+++

Wijze van ventileren: mechanische afvoer, natuurlijke toevoer
 Wijze van verwarmen: vloerverwarming dmv indiv. warmtepomp

OPPERVLAKTEN (conform NEN 2580)

Omschrijving	vloeroppervlakte (NVO)
entree	9,0 m ²
woonkamer	39,4 m ²
keuken	5,6 m ²
lengte aanrechtblad	1800mm
badkamer	4,0 m ²
slaapkamer 1	12,7 m ²
slaapkamer 2	8,5 m ²
techn. berging	3,8 m ²
balkon	5,9 m ²
berging (extern)	4,6 m ²
Totaal GO (dit is inclusief de wanden)	ca. 88,4m ²

	wandlichtpunt
	plafondlichtpunt
	wandcontactdoos dubbel geaard
	wandcontactdoos enkel geaard
	schakelaar
	wisselschakelaar
	serieschakelaar
	onbedrade leiding tbv data
	cai-aansluiting
	data-aansluiting
	deurdranger
	zonwering (loze leiding)
	thermostaat
	bediening mechanische ventilatie
	drukknoop bel
	intercom
	perilex (tbv kooktoestel)
	vloerverwarming
	verdeler vloerverw.
	elektrische radiator
	rookmelder
	afvoerpunt tbv mv
	mechanische ventilatie unit
	meterkast
	wasmachine (opstelplaats)
	wasdroger (opstelplaats)
	kooktoestel + afzuigkap
	koelkast (opstelplaats)
	vaatwasser
	combimagnetron

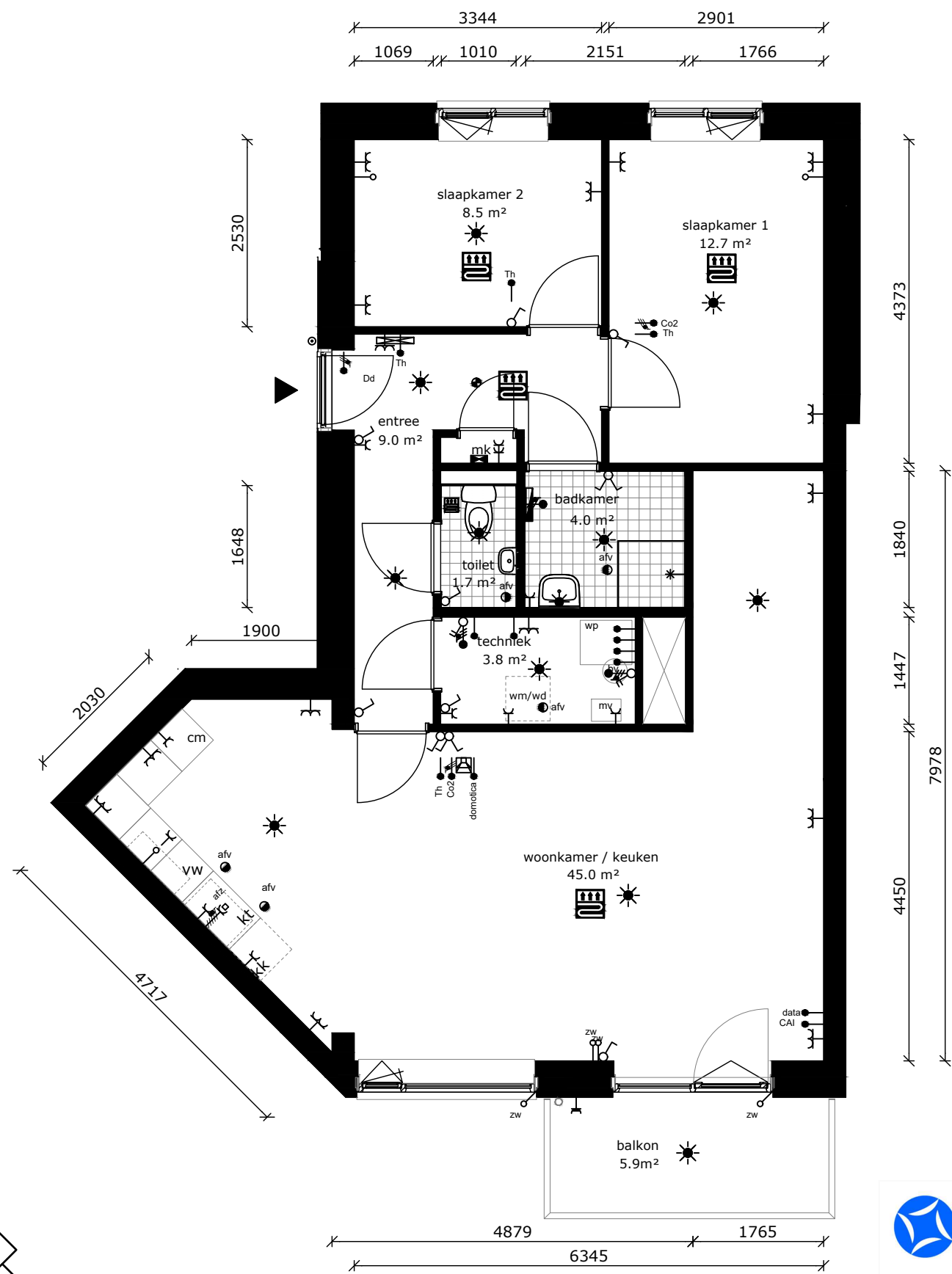
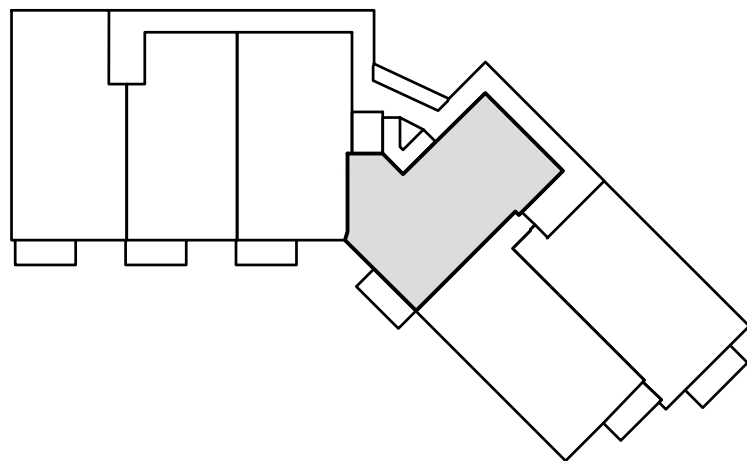

COMPLEX	: 40180000	WONINGTYPE	: Type D MH
ADRES	: Sluisdwarstraat 19	VERDIEPING	: 1e Verdieping
BOUWJAAR	: 2024	AANTAL KAMERS	: 3
OPMERKING	: geringe afwijking mogelijk	DATUM	: 13-11-2023
Aan deze tekeningen kunnen geen rechten worden ontleend		WIJZIGING	: 29-11-2023

TECHNISCHE GEGEVENS

Omschrijving	Rc (m2.K/W)
begane grondvloer	3,70
gevels	4,70
dak	6,30
index energie	A+++

Wijze van ventileren: mechanische afvoer, natuurlijke toevoer
 Wijze van verwarmen: vloerverwarming dmv indiv. warmtepomp
 4 stuks pv-panelen met een max. vermogen van 375 WP per stuk.

OPPERVLAKTEN (conform NEN 2580)

Omschrijving	vloeroppervlakte (NVO)
entree	12,0 m ²
woonkamer	41,5 m ²
keuken	5,6 m ²
lengte aanrechtblad	1800mm
badkamer	3,7 m ²
slaapkamer 1	13,4 m ²
slaapkamer 2	8,6 m ²
techn. berging	2,78 m ²
balkon	5,9 m ²
berging (extern)	5,1m
Totaal GO (dit is inclusief de wanden)	ca. 86,5m ²

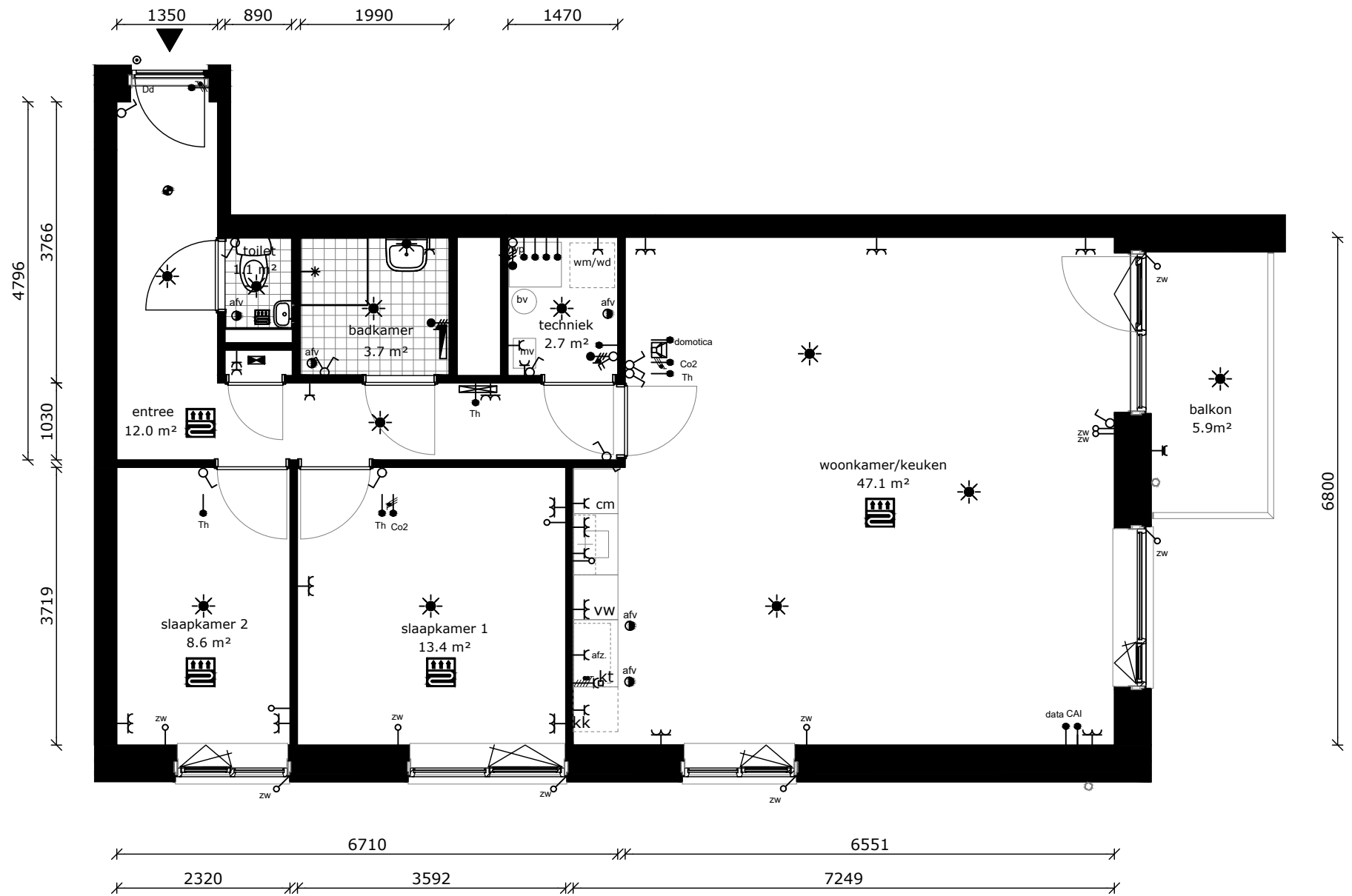

- wandlichtpunt
- plafondlichtpunt
- wandcontactdoos dubbel geaard
- wandcontactdoos enkel geaard
- schakelaar
- wisselschakelaar
- serieschakelaar
- onbedrade leiding tbv data
- cai aansluiting
- data aansluiting
- deurdranger
- zonwering (loze leiding)
- thermostaat
- co2-MV bediening mechanische ventilatie
- drukknop bel
- intercom
- perilex (tbv kooktoestel)
- vloerverwarming
- verdeler vloerverw.
- elektrische radiator
- rookmelder
- afv afvoerpunt tbv mv
- mv mechanische ventilatie unit
- mk meterkast
- wm wasmachine (opstelplaats)
- wd wasdroger (opstelplaats)
- kt kooktoestel + afzuigkap
- kk koelkast (opstelplaats)
- vw vaatwasser
- cm combimagnetron

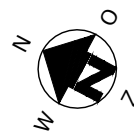
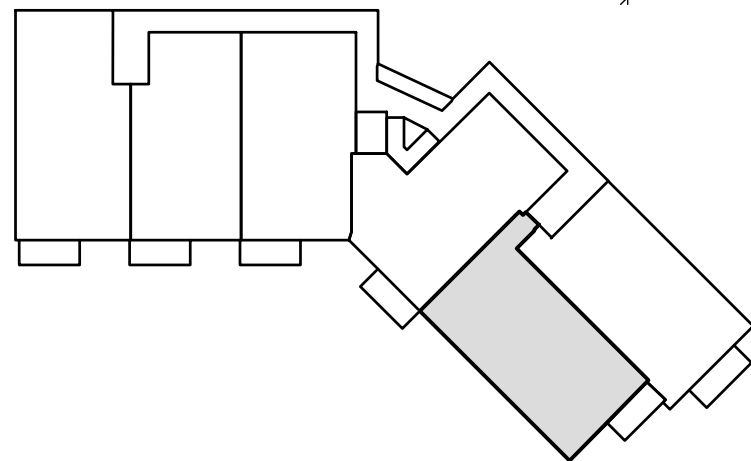

COMPLEX : 40180000
 ADRES : Sluisdwarstraat 21
 BOUWJAAR : 2024
 OPMERKING : geringe afwijking mogelijk
 Aan deze tekeningen kunnen geen rechten worden ontleend

WONINGTYPE : Type F MH
 VERDIEPING : 1e Verdieping
 AANTAL KAMERS : 3
 DATUM : 13-11-2023
 WIJZIGING : 29-11-2023

TECHNISCHE GEGEVENS

Omschrijving	Rc (m2.K/W)
begane grondvloer	3,70
gevels	4,70
dak	6,30
index energie	A+++

Wijze van ventileren: mechanische afvoer, natuurlijke toevoer
 Wijze van verwarmen: vloerverwarming dmv indiv. warmtepomp
 4 stuks pv-panelen met een max. vermogen van 375 WP per stuk.

OPPERVLAKTEN (conform NEN 2580)

Omschrijving	vloeroppervlakte (NVO)
entree	10,8 m ²
woonkamer	39,9 m ²
keuken	5,6 m ²
lengte aanrechtblad	1800mm
badkamer	3,7 m ²
slaapkamer 1	13,1 m ²
slaapkamer 2	7,3 m ²
techn. berging	2,78 m ²
balkon	6,3 m ²
berging (extern)	5,5m
Totaal GO (dit is inclusief de wanden)	ca. 91,9m ²

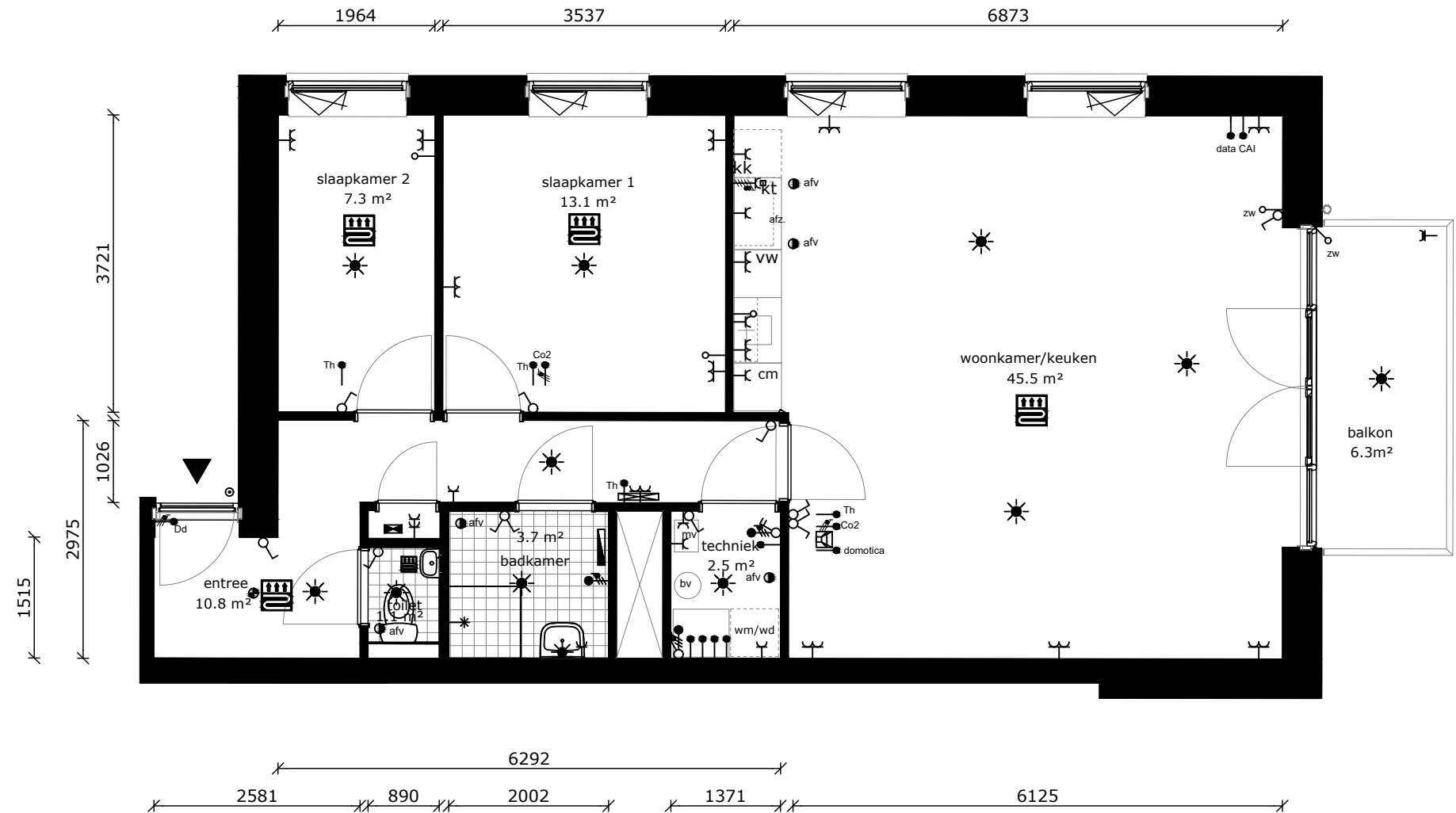

- wandlichtpunt
- plafondlichtpunt
- wandcontactdoos dubbel geaard
- wandcontactdoos enkel geaard
- schakelaar
- wisselschakelaar
- serieschakelaar
- onbedrade leiding tbv data
- cai aansluiting
- data aansluiting
- deurdranger
- zonwering (loze leiding)
- thermostaat
- bediening mechanische ventilatie
- drukknoop bel
- intercom
- perilex (tbv kooktoestel)
- vloerverwarming
- verdeler vloerverw.
- elektrische radiator
- rookmelder
- afvoerpunt tbv mv
- mv mechanische ventilatie unit
- mk meterkast
- wm wasmachine (opstelplaats)
- wd wasdroger (opstelplaats)
- kt kooktoestel + afzuigkap
- kk koelkast (opstelplaats)
- vw vaatwasser
- cm combimagnetron

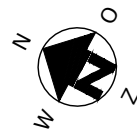
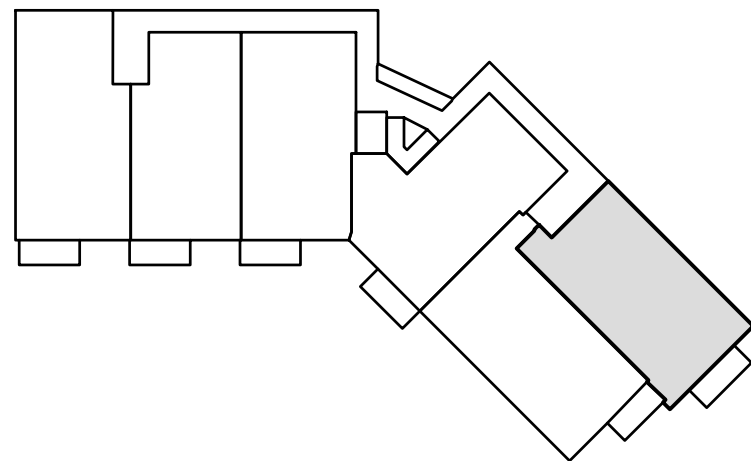

COMPLEX : 40180000
 ADRES : Sluisdwaarsstraat 23
 BOUWJAAR : 2024
 OPMERKING : geringe afwijking mogelijk
 Aan deze tekeningen kunnen geen rechten worden ontleend

WONINGTYPE : Type E MH
 VERDIEPING : 1e Verdieping
 AANTAL KAMERS : 3
 DATUM : 13-11-2023
 WIJZIGING : 29-11-2023

TECHNISCHE GEGEVENS

Omschrijving	Rc (m2.K/W)
begane grondvloer	3,70
gevels	4,70
dak	6,30
index energie	A+++

Wijze van ventileren: mechanische afvoer, natuurlijke toevoer
 Wijze van verwarmen: vloerverwarming dmv indiv. warmtepomp
 5 stuks pv-panelen met een max. vermogen van 375 WP per stuk.

OPPERVLAKTEN (conform NEN 2580)

Omschrijving	vloeroppervlakte (NVO)
entree	9,4 m ²
woonkamer	32,5 m ²
keuken	5,6 m ²
lengte aanrechtblad	1800mm
badkamer	3,9 m ²
slaapkamer 1	16,5 m ²
slaapkamer 2	11,8 m ²
techn. berging	2,9 m ²
balkon	5,9 m ²
berging (extern)	5,5m
Totaal GO (dit is inclusief de wanden)	ca. 87,7m ²

	wandlichtpunt
	plafondlichtpunt
	wandcontactdoos dubbel geaard
	wandcontactdoos enkel geaard
	schakelaar
	wisselschakelaar
	serieschakelaar
	onbedrade leiding tbv data
	cai-aansluiting
	data-aansluiting
	deurdranger
	zonwering (loze leiding)
	thermostaat
	bediening mechanische ventilatie
	druknop bel
	intercom
	perilex (tbv kooktoestel)
	vloerverwarming
	verdeler vloerverw.
	elektrische radiator
	rookmelder
	afvoerpunt tbv mv
	mechanische ventilatie unit
	meterkast
	wasmachine (opstelplaats)
	wasdroger (opstelplaats)
	kooktoestel + afzuigkap
	koelkast (opstelplaats)
	vaatwasser
	combimagnetron

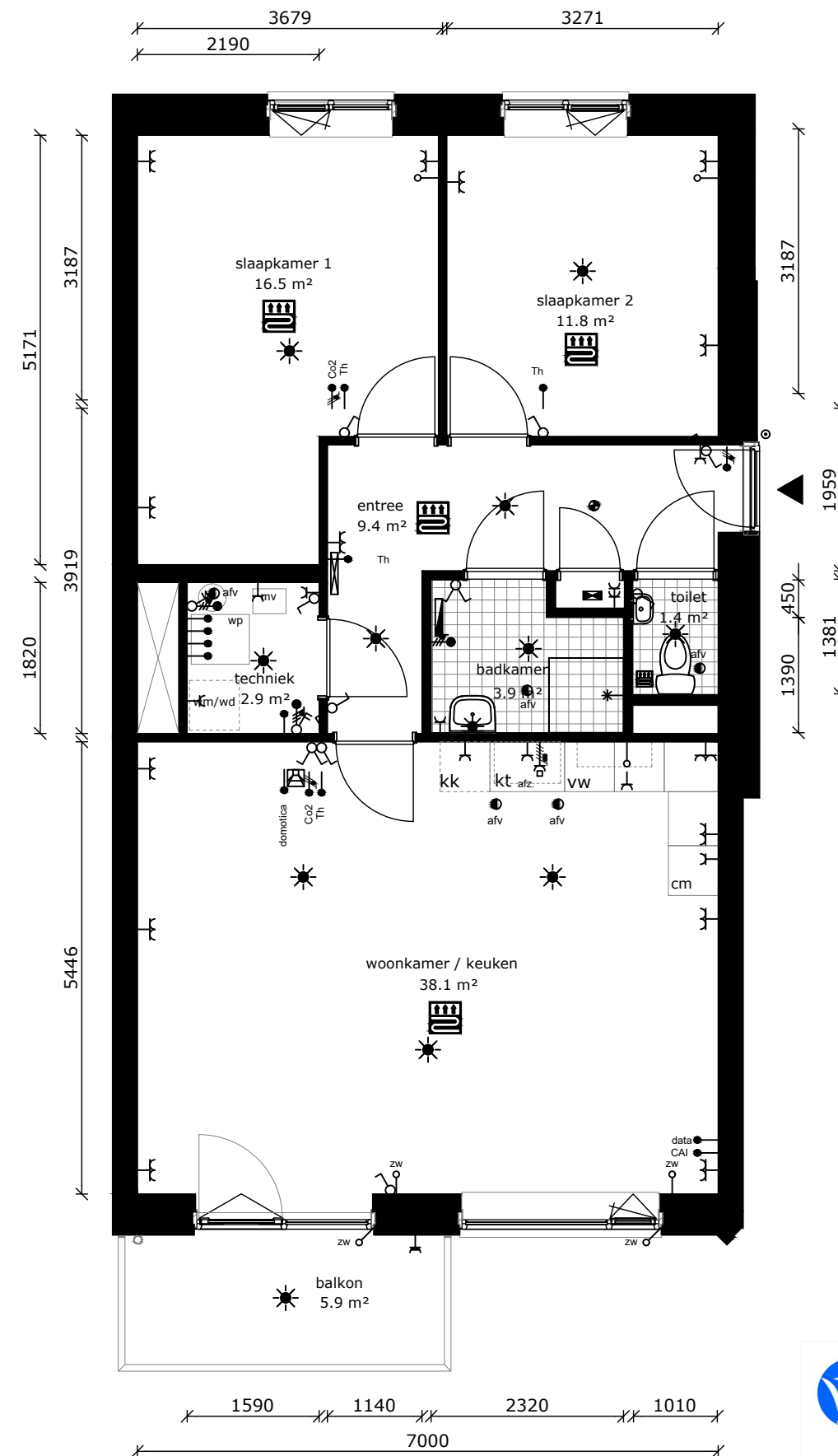
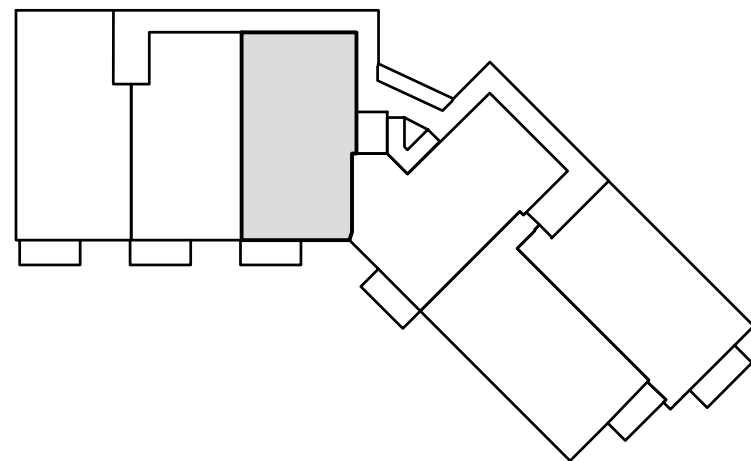

COMPLEX : 40180000
 ADRES : Sluisdwaarsstraat 25
 BOUWJAAR : 2024
 OPMERKING : geringe afwijking mogelijk
 Aan deze tekeningen kunnen geen rechten worden ontleend

WONINGTYPE : Type C MH
 VERDIEPING : 2e Verdieping
 AANTAL KAMERS : 3
 DATUM : 13-11-2023
 WIJZIGING : 29-11-2023



TECHNISCHE GEGEVENS

Omschrijving	Rc (m2.K/W)
begane grondvloer	3,70
gevels	4,70
dak	6,30
index energie	A+++

Wijze van ventileren: mechanische afvoer, natuurlijke toevoer
 Wijze van verwarmen: vloerverwarming dmv indiv. warmtepomp
 5 stuks pv-panelen met een max. vermogen van 375 WP per stuk.

OPPERVLAKTEN (conform NEN 2580)

Omschrijving	vloeroppervlakte (NVO)
entree	8,7 m ²
woonkamer	32,5 m ²
keuken	5,6 m ²
lengte aanrechtblad	1800mm
badkamer	3,9 m ²
slaapkamer 1	12,8 m ²
slaapkamer 2	11,3 m ²
techn. berging	2,9 m ²
balkon	5,9 m ²
berging (extern)	5,5m
Totaal GO (dit is inclusief de wanden)	ca. 82,4m ²

	wandlichtpunt
	plafondlichtpunt
	wandcontactdoos dubbel geaard
	wandcontactdoos enkel geaard
	schakelaar
	wisselschakelaar
	serieschakelaar
	onbedrade leiding tbv data
	cai-aansluiting
	data-aansluiting
	deurdranger
	zonwering (loze leiding)
	thermostaat
	co2-MV bediening mechanische ventilatie
	druknop bel
	intercom
	perilex (tbv kooktoestel)
	vloerverwarming
	verdeler vloerverw.
	elektrische radiator
	rookmelder
	afv afvoerpunt tbv mv
	mv mechanische ventilatie unit
	mk meterkast
	wm wasmachine (opstelplaats)
	wd wasdroger (opstelplaats)
	kt kooktoestel + afzuigkap
	kk koelkast (opstelplaats)
	vw vaatwasser
	cm combimagnetron

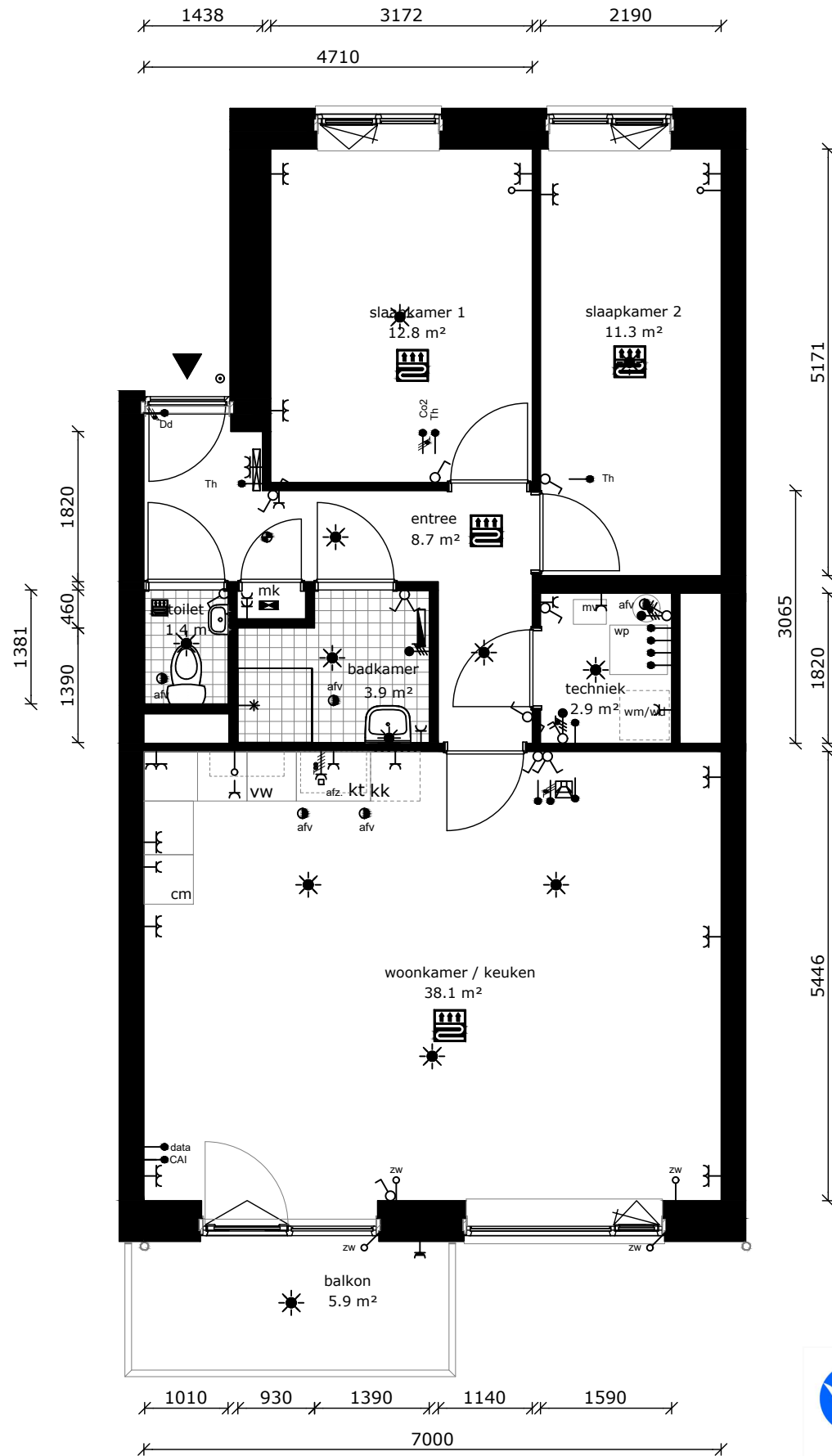
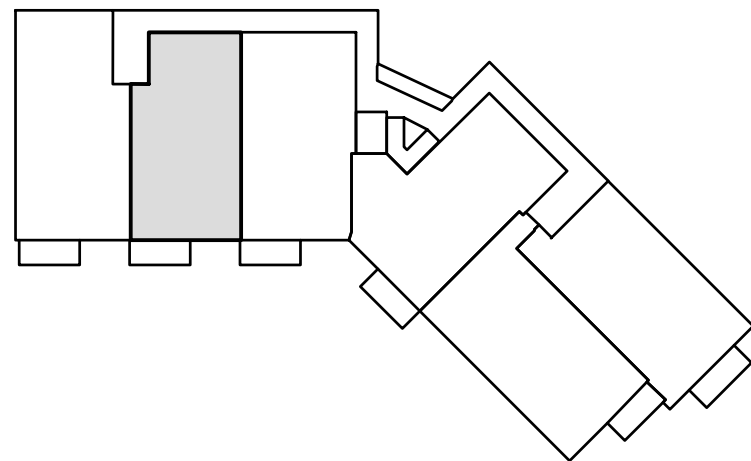

COMPLEX : 40180000
 ADRES : Sluisdwaarsstraat 27
 BOUWJAAR : 2024
 OPMERKING : geringe afwijking mogelijk
 Aan deze tekeningen kunnen geen rechten worden ontleend

WONINGTYPE : Type B MH
 VERDIEPING : 2e Verdieping
 AANTAL KAMERS : 3
 DATUM : 13-11-2023
 WIJZIGING : 29-11-2023



TECHNISCHE GEGEVENS

Omschrijving	Rc (m2.K/W)
begane grondvloer	3,70
gevels	4,70
dak	6,30
index energie	A+++

Wijze van ventileren: mechanische afvoer, natuurlijke toevoer
 Wijze van verwarmen: vloerverwarming dmv indiv. warmtepomp
 5 stuks pv-panelen met een max. vermogen van 375 WP per stuk.

OPPERVLAKTEN (conform NEN 2580)

Omschrijving	vloeroppervlakte (NVO)
entree	8,7 m ²
woonkamer	36,0 m ²
keuken	5,6 m ²
lengte aanrechtblad	1800mm
badkamer	3,9 m ²
slaapkamer 1	15,1 m ²
slaapkamer 2	13,6 m ²
techn. berging	2,9 m ²
balkon	5,9 m ²
berging (extern)	4,9m
Totaal GO (dit is inclusief de wanden)	ca. 90,8m ²

	wandlichtpunt
	plafondlichtpunt
	wandcontactdoos dubbel geaard
	wandcontactdoos enkel geaard
	schakelaar
	wisselschakelaar
	serieschakelaar
	onbedrade leiding tbv data
	cai-aansluiting
	data-aansluiting
	deurdranger
	zonwering (loze leiding)
	thermostaat
	bediening mechanische ventilatie
	drukknop bel
	intercom
	perilex (tbv kooktoestel)
	vloerverwarming
	verdeler vloerverw.
	elektrische radiator
	rookmelder
	afvoerpunt tbv mv
	mechanische ventilatie unit
	meterkast
	wasmachine (opstelplaats)
	wasdroger (opstelplaats)
	kooktoestel + afzuigkap
	koelkast (opstelplaats)
	vaatwasser
	combimagnetron

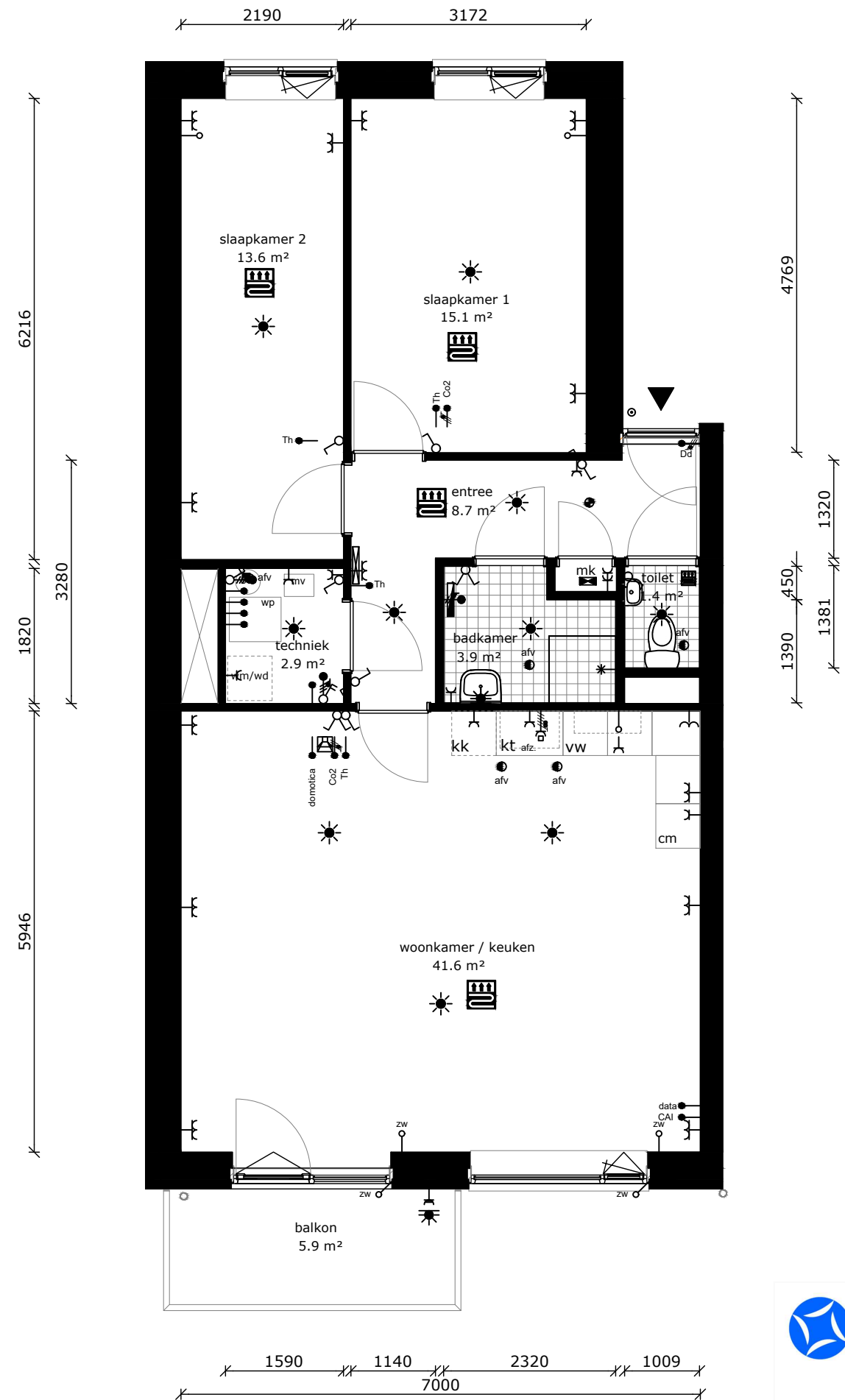
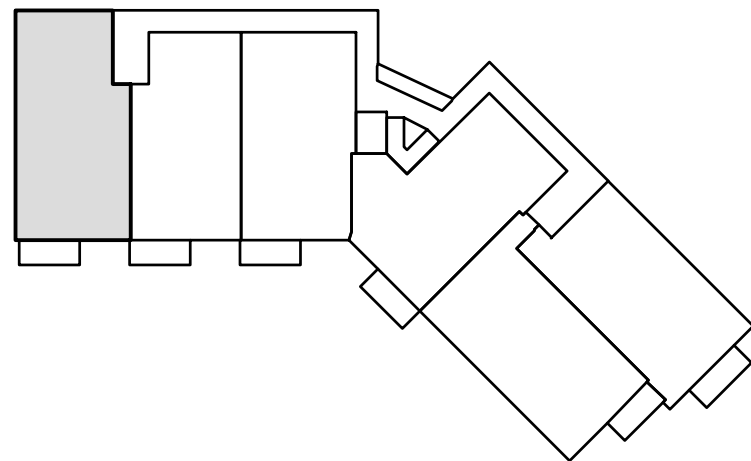

COMPLEX : 40180000
 ADRES : Sluisdwarstraat 29
 BOUWJAAR : 2024
 OPMERKING : geringe afwijking mogelijk
 Aan deze tekeningen kunnen geen rechten worden ontleend

WONINGTYPE : Type A MH
 VERDIEPING : 2e Verdieping
 AANTAL KAMERS : 3
 DATUM : 13-11-2023
 WIJZIGING : 29-11-2023



TECHNISCHE GEGEVENS

Omschrijving	Rc (m2.K/W)
begane grondvloer	3,70
gevels	4,70
dak	6,30
index energie	A+++

Wijze van ventileren: mechanische afvoer, natuurlijke toevoer
 Wijze van verwarmen: vloerverwarming dmv indiv. warmtepomp
 4 stuks pv-panelen met een max. vermogen van 375 WP per stuk.

OPPERVLAKTEN (conform NEN 2580)

Omschrijving	vloeroppervlakte (NVO)
entree	9,0 m ²
woonkamer	39,4 m ²
keuken	5,6 m ²
lengte aanrechtblad	1800mm
badkamer	4,0 m ²
slaapkamer 1	12,7 m ²
slaapkamer 2	8,5 m ²
techn. berging	3,8 m ²
balkon	5,9 m ²
berging (extern)	5,5m
Totaal GO (dit is inclusief de wanden)	ca. 88,4m ²

- wandlichtpunt
- plafondlichtpunt
- wandcontactdoos dubbel geaard
- wandcontactdoos enkel geaard
- schakelaar
- wisselschakelaar
- serieschakelaar
- onbedrade leiding tbv data
- cai-aansluiting
- data-aansluiting
- deurdranger
- zonwering (loze leiding)
- thermostaat
- co2-MV bediening mechanische ventilatie
- drukknop bel
- intercom
- perilex (tbv kooktoestel)
- vloerverwarming
- verdeler vloerverw.
- elektrische radiator
- rookmelder
- afv afvoerpunt tbv mv
- mv mechanische ventilatie unit
- mk meterkast
- wm wasmachine (opstelplaats)
- wd wasdroger (opstelplaats)
- kt kooktoestel + afzuigkap
- kk koelkast (opstelplaats)
- vw vaatwasser
- cm combimagnetron

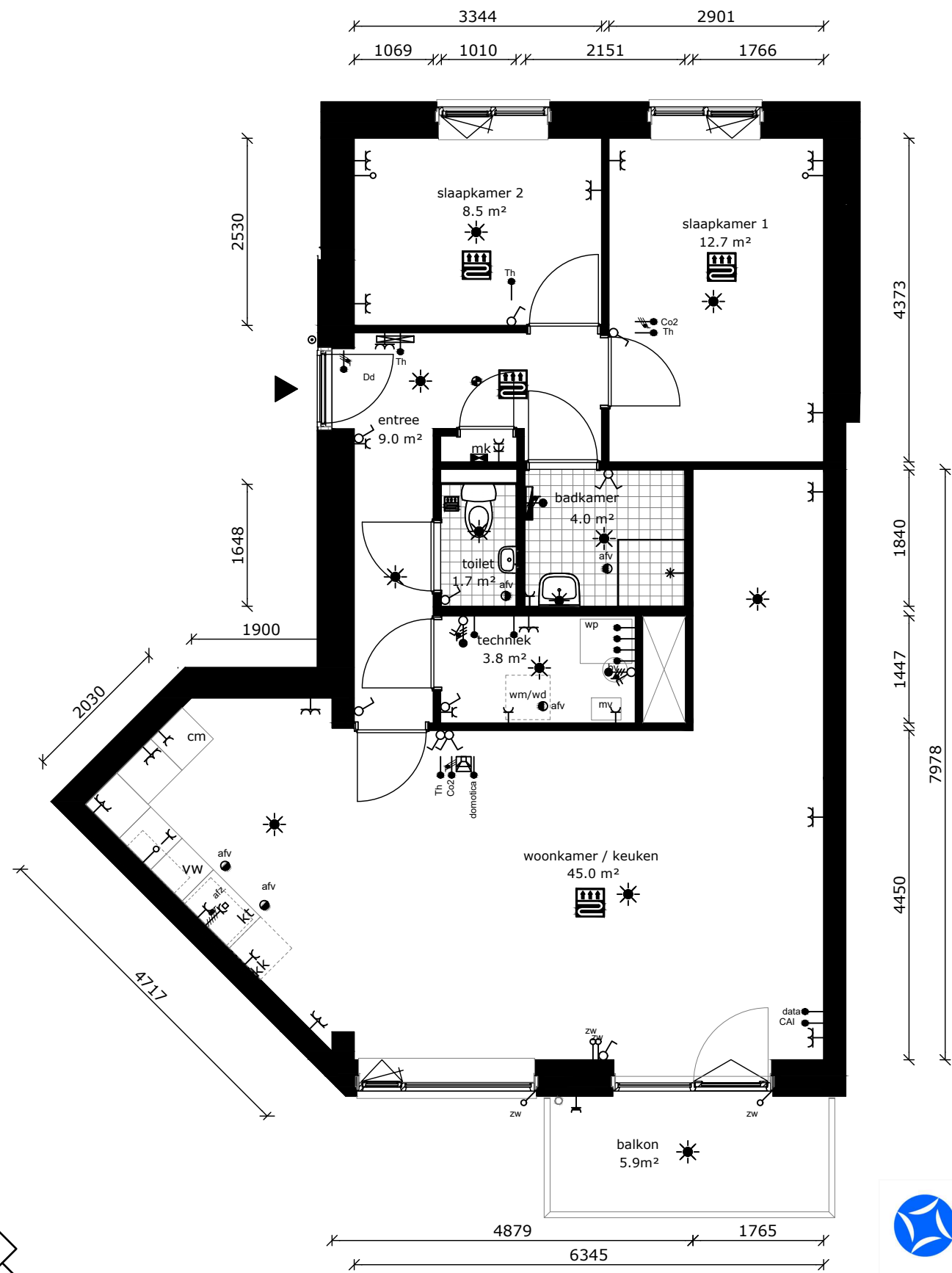
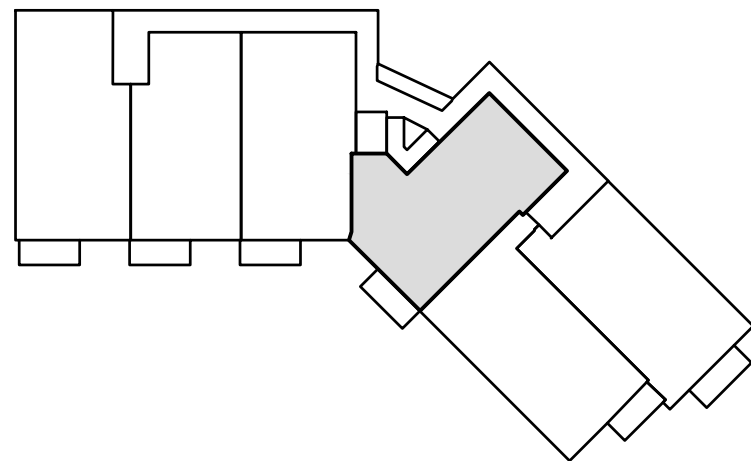

COMPLEX	: 40180000	WONINGTYPE	: Type D MH
ADRES	: Sluisdwarstraat 31	VERDIEPING	: 2e Verdieping
BOUWJAAR	: 2024	AANTAL KAMERS	: 3
OPMERKING	: geringe afwijking mogelijk	DATUM	: 13-11-2023
Aan deze tekeningen kunnen geen rechten worden ontleend		WIJZIGING	: 29-11-2023

TECHNISCHE GEGEVENS

Omschrijving	Rc (m2.K/W)
begane grondvloer	3,70
gevels	4,70
dak	6,30
index energie	A+++

Wijze van ventileren: mechanische afvoer, natuurlijke toevoer
 Wijze van verwarmen: vloerverwarming dmv indiv. warmtepomp
 4 stuks pv-panelen met een max. vermogen van 375 WP per stuk.

OPPERVLAKTEN (conform NEN 2580)

Omschrijving	vloeroppervlakte (NVO)
entree	12,0 m ²
woonkamer	41,5 m ²
keuken	5,6 m ²
lengte aanrechtblad	1800mm
badkamer	3,7 m ²
slaapkamer 1	13,4 m ²
slaapkamer 2	8,6 m ²
techn. berging	2,78 m ²
balkon	5,9 m ²
berging (extern)	5,8m
Totaal GO (dit is inclusief de wanden)	ca. 86,5m ²

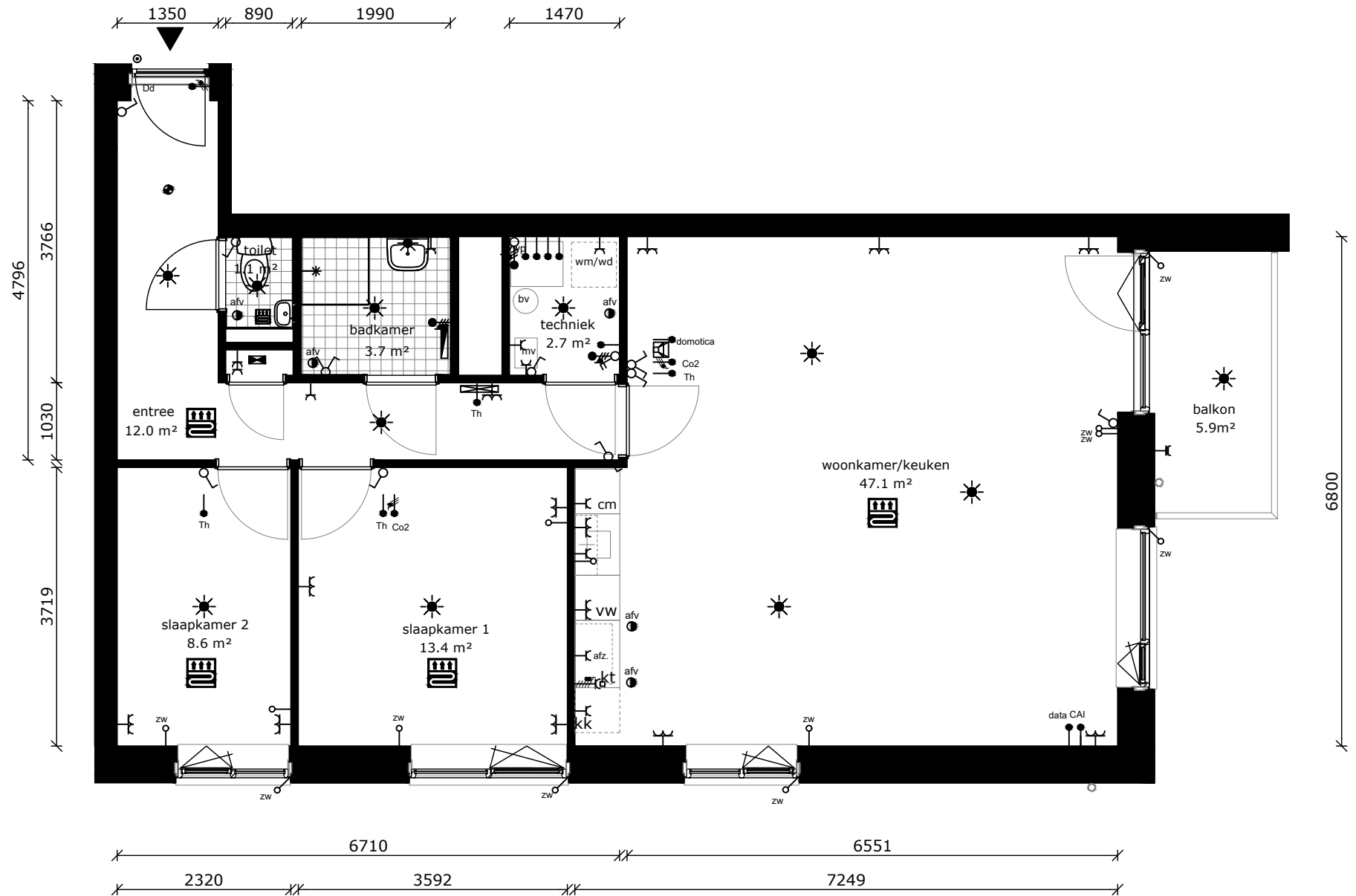

- wandlichtpunt
- plafondlichtpunt
- wandcontactdoos dubbel geaard
- wandcontactdoos enkel geaard
- schakelaar
- wisselschakelaar
- serieschakelaar
- onbedrade leiding tbv data
- cai aansluiting
- data aansluiting
- deurdranger
- zonwering (loze leiding)
- thermostaat
- co2-MV bediening mechanische ventilatie
- drukknop bel
- intercom
- perilex (tbv kooktoestel)
- vloerverwarming
- verdeler vloerverw.
- elektrische radiator
- rookmelder
- afv afvoerpunt tbv mv
- mv mechanische ventilatie unit
- mk meterkast
- wm wasmachine (opstelplaats)
- wd wasdroger (opstelplaats)
- kt kooktoestel + afzuigkap
- kk koelkast (opstelplaats)
- vw vaatwasser
- cm combimagnetron

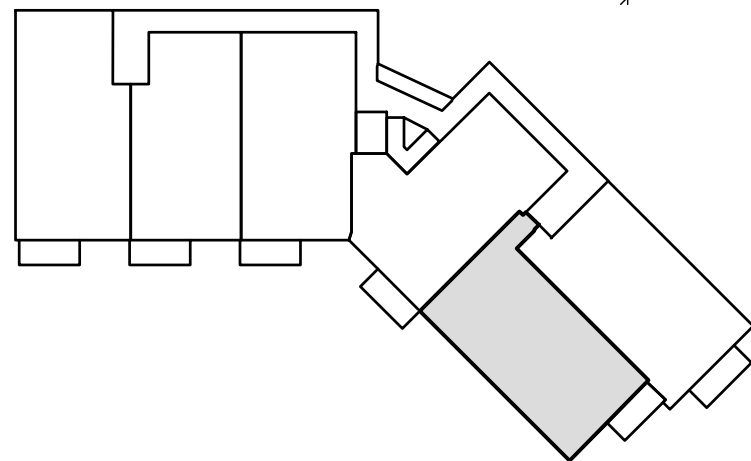

COMPLEX : 40180000
 ADRES : Sluisdwarstraat 33
 BOUWJAAR : 2024
 OPMERKING : geringe afwijking mogelijk
 Aan deze tekeningen kunnen geen rechten worden ontleend

WONINGTYPE : Type F MH
 VERDIEPING : 2e Verdieping
 AANTAL KAMERS : 3
 DATUM : 13-11-2023
 WIJZIGING : 29-11-2023

TECHNISCHE GEGEVENS

Omschrijving	Rc (m2.K/W)
begane grondvloer	3,70
gevels	4,70
dak	6,30
index energie	A+++

Wijze van ventileren: mechanische afvoer, natuurlijke toevoer
 Wijze van verwarmen: vloerverwarming dmv indiv. warmtepomp
 4 stuks pv-panelen met een max. vermogen van 375 WP per stuk.

OPPERVLAKTEN (conform NEN 2580)

Omschrijving	vloeroppervlakte (NVO)
entree	10,8 m ²
woonkamer	39,9 m ²
keuken	5,6 m ²
lengte aanrechtblad	1800mm
badkamer	3,7 m ²
slaapkamer 1	13,1 m ²
slaapkamer 2	7,3 m ²
techn. berging	2,78 m ²
balkon	6,3 m ²
berging (extern)	5,0m
Totaal GO (dit is inclusief de wanden)	ca. 91,9m ²

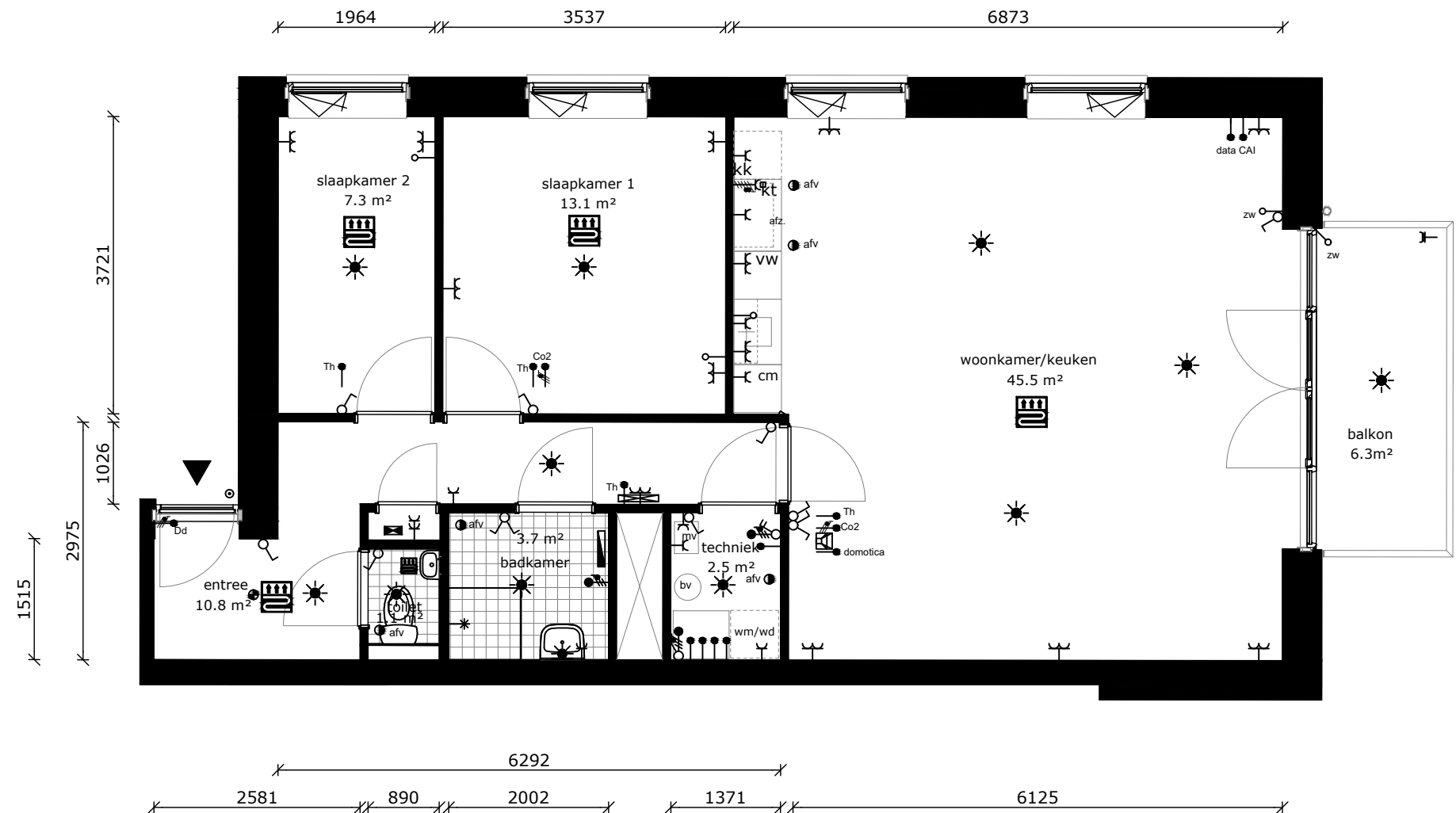

	wandlichtpunt
	plafondlichtpunt
	wandcontactdoos dubbel geaard
	wandcontactdoos enkel geaard
	schakelaar
	wisselschakelaar
	serieschakelaar
	onbedrade leiding tbv data
cai	cai-aansluiting
data	data-aansluiting
dd	deurdranger
zw	zonwering (loze leiding)
th	thermostaat
co2-MV	bediening mechanische ventilatie
	drukknop bel
	intercom
	perilex (tbv kooktoestel)
	vloerverwarming
	verdeler vloerverw.
	elektrische radiator
	rookmelder
afv	afvoerpunt tbv mv
mv	mechanische ventilatie unit
mk	meterkast
wm	wasmachine (opstelplaats)
wd	wasdroger (opstelplaats)
kt	kooktoestel + afzuigkap
kk	koelkast (opstelplaats)
vw	vaatwasser
cm	combimagnetron

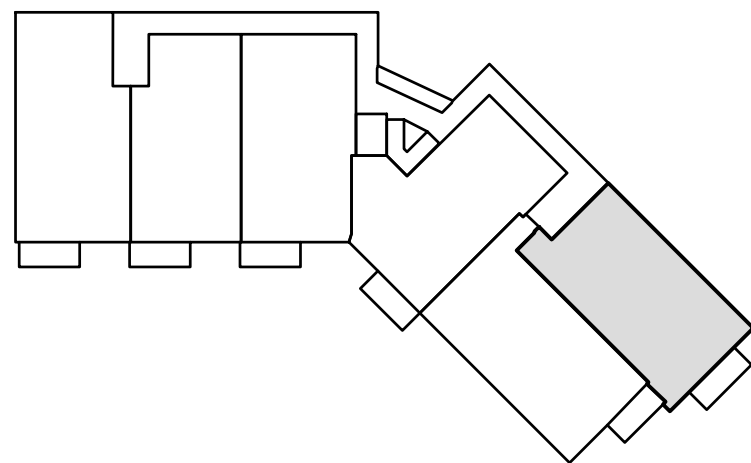

COMPLEX : 40180000
 ADRES : Sluisdwaarsstraat 35
 BOUWJAAR : 2024
 OPMERKING : geringe afwijking mogelijk
 Aan deze tekeningen kunnen geen rechten worden ontleend

WONINGTYPE : Type E MH
 VERDIEPING : 2e Verdieping
 AANTAL KAMERS : 3
 DATUM : 13-11-2023
 WIJZIGING : 29-11-2023

TECHNISCHE GEGEVENS

Omschrijving	Rc (m2.K/W)
begane grondvloer	3,70
gevels	4,70
dak	6,30
index energie	A+++

Wijze van ventileren: mechanische afvoer, natuurlijke toevoer
 Wijze van verwarmen: vloerverwarming dmv indiv. warmtepomp
 4 stuks pv-panelen met een max. vermogen van 375 WP per stuk.

OPPERVLAKTEN (conform NEN 2580)

Omschrijving	vloeroppervlakte (NVO)
entree	9,4 m ²
woonkamer	32,5 m ²
keuken	5,6 m ²
lengte aanrechtblad	1800mm
badkamer	3,9 m ²
slaapkamer 1	16,5 m ²
slaapkamer 2	11,8 m ²
techn. berging	2,9 m ²
balkon	5,9 m ²
berging (extern)	5,0m
Totaal GO (dit is inclusief de wanden)	ca. 87,7m ²

	wandlichtpunt
	plafondlichtpunt
	wandcontactdoos dubbel geaard
	wandcontactdoos enkel geaard
	schakelaar
	wisselschakelaar
	serieschakelaar
	onbedrade leiding tbv data
	cai-aansluiting
	data-aansluiting
	deurdranger
	zonwering (loze leiding)
	thermostaat
	bediening mechanische ventilatie
	druknop bel
	intercom
	perilex (tbv kooktoestel)
	vloerverwarming
	verdeler vloerverw.
	elektrische radiator
	rookmelder
	afvoerpunt tbv mv
	mechanische ventilatie unit
	meterkast
	wasmachine (opstelplaats)
	wasdroger (opstelplaats)
	kooktoestel + afzuigkap
	koelkast (opstelplaats)
	vaatwasser
	combimagnetron

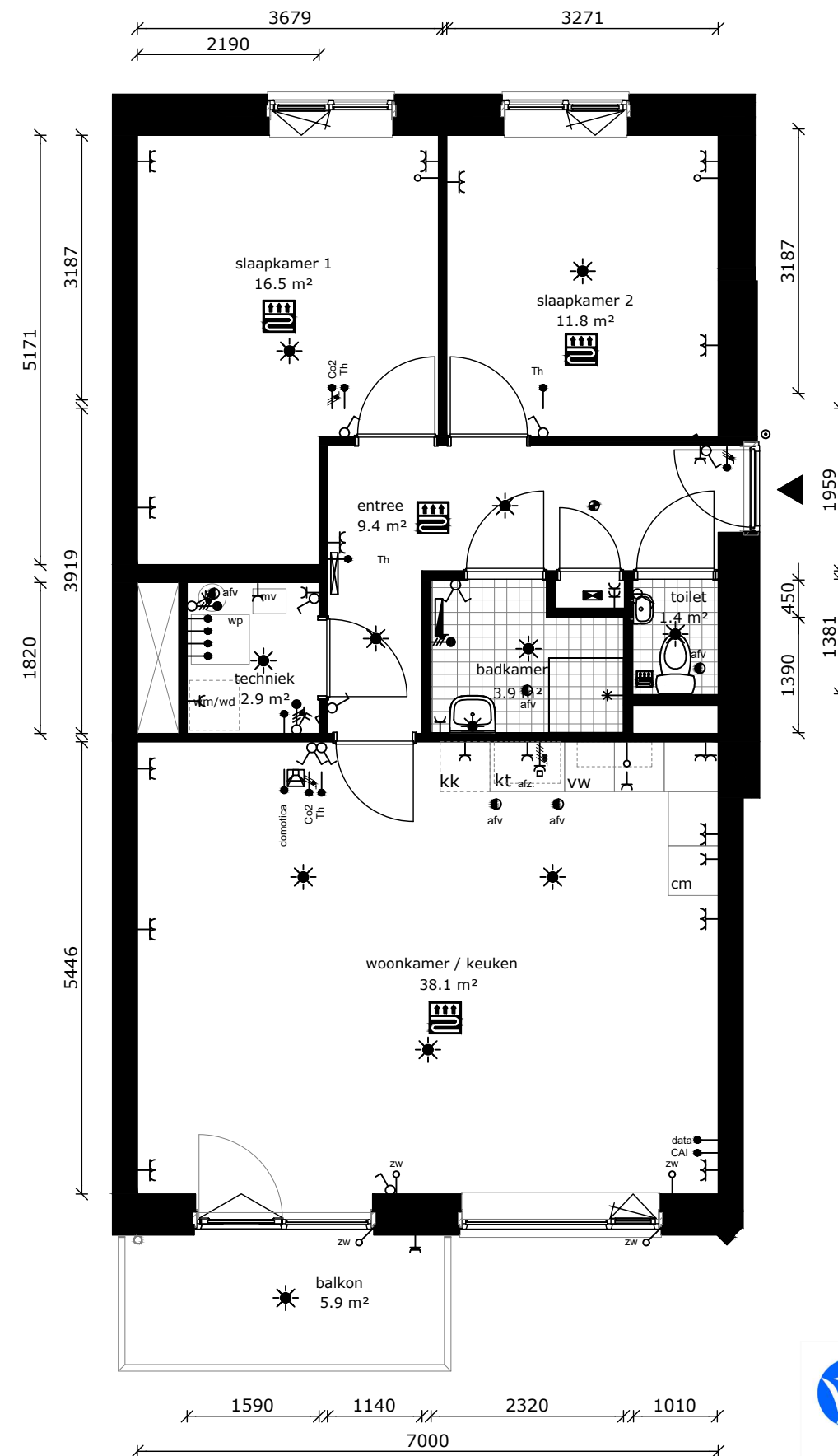
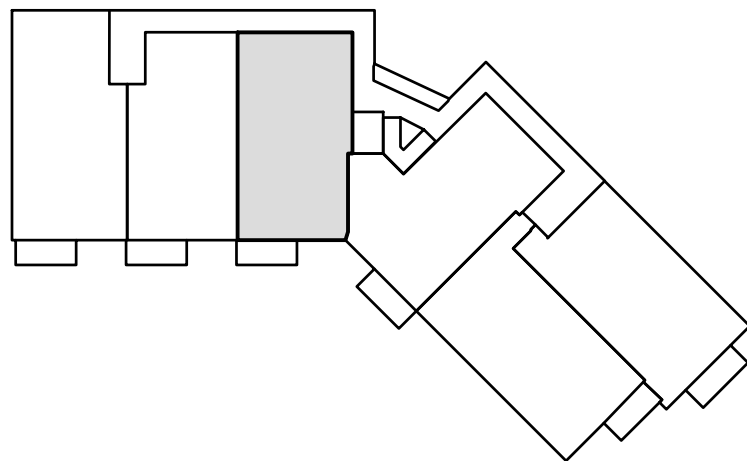

COMPLEX : 40180000
 ADRES : Sluisdwarstraat 37
 BOUWJAAR : 2024
 OPMERKING : geringe afwijking mogelijk
 Aan deze tekeningen kunnen geen rechten worden ontleend

WONINGTYPE : Type C MH
 VERDIEPING : 3e Verdieping
 AANTAL KAMERS : 3
 DATUM : 13-11-2023
 WIJZIGING : 29-11-2023



TECHNISCHE GEGEVENS

Omschrijving	Rc (m2.K/W)
begane grondvloer	3,70
gevels	4,70
dak	6,30
index energie	A+++

Wijze van ventileren: mechanische afvoer, natuurlijke toevoer
 Wijze van verwarmen: vloerverwarming dmv indiv. warmtepomp
 4 stuks pv-panelen met een max. vermogen van 375 WP per stuk.

OPPERVLAKTEN (conform NEN 2580)

Omschrijving	vloeroppervlakte (NVO)
entree	8,7 m ²
woonkamer	32,5 m ²
keuken	5,6 m ²
lengte aanrechtblad	1800mm
badkamer	3,9 m ²
slaapkamer 1	12,8 m ²
slaapkamer 2	11,3 m ²
techn. berging	2,9 m ²
balkon	5,9 m ²
berging (extern)	5,0m
Totaal GO (dit is inclusief de wanden)	ca. 82,4m ²

	wandlichtpunt
	plafondlichtpunt
	wandcontactdoos dubbel geaard
	wandcontactdoos enkel geaard
	schakelaar
	wisselschakelaar
	serieschakelaar
	onbedrade leiding tbv data
	cai-aansluiting
	data-aansluiting
	deurdranger
	zonwering (loze leiding)
	thermostaat
	co2-MV bediening mechanische ventilatie
	drukknop bel
	intercom
	perilex (tbv kooktoestel)
	vloerverwarming
	verdeler vloerverwarming
	elektrische radiator
	rookmelder
	afv afvoerpunt tbv mv
	mv mechanische ventilatie unit
	mk meterkast
	wm wasmachine (opstelplaats)
	wd wasdroger (opstelplaats)
	kt kooktoestel + afzuigkap
	kk koelkast (opstelplaats)
	vw vaatwasser
	cm combimagnetron

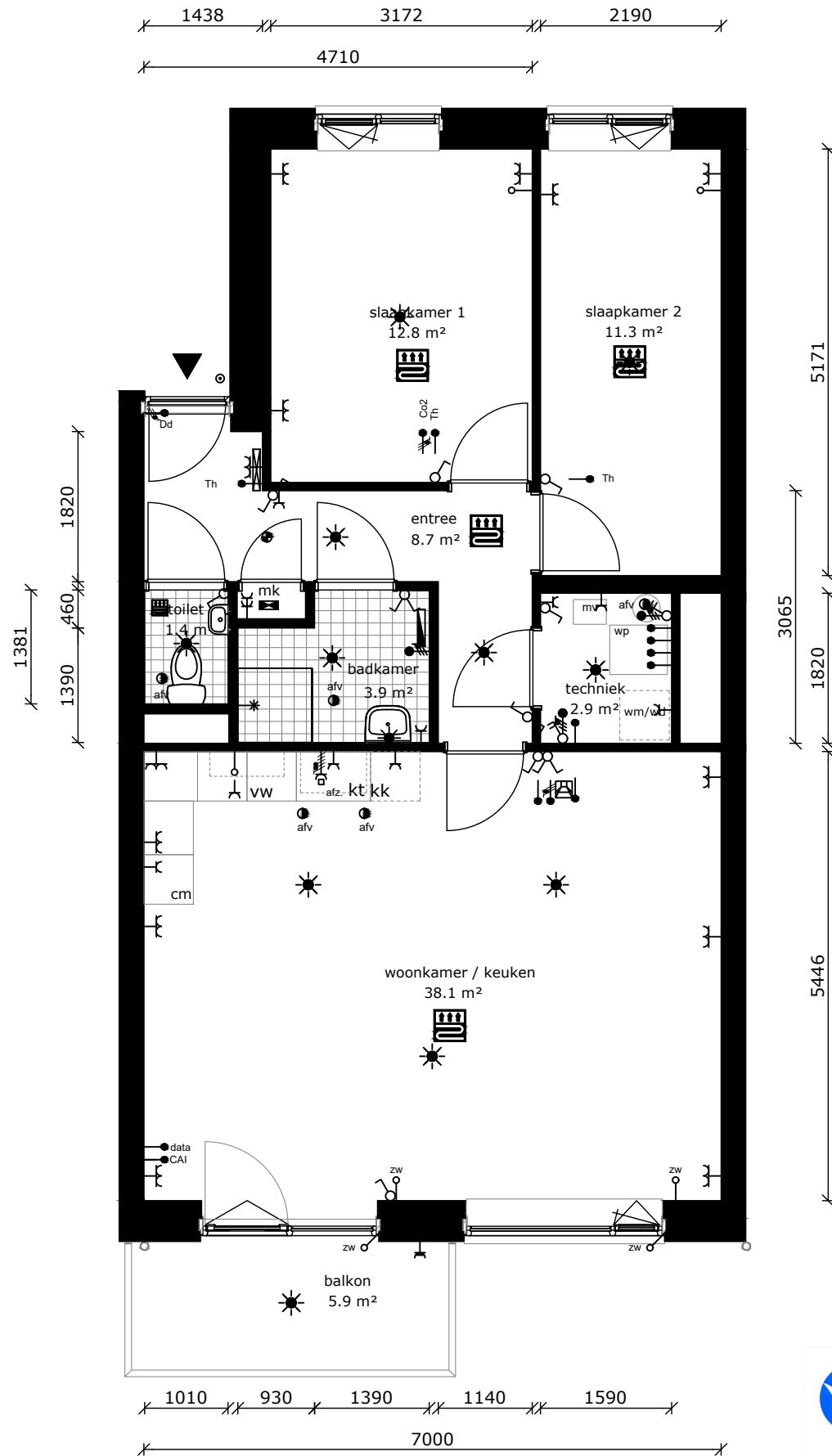
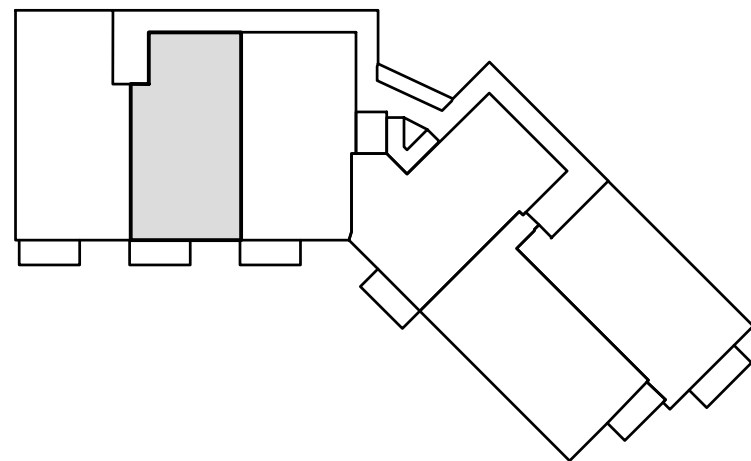

COMPLEX : 40180000
 ADRES : Sluisdwaarsstraat 39
 BOUWJAAR : 2024
 OPMERKING : geringe afwijking mogelijk
 Aan deze tekeningen kunnen geen rechten worden ontleend

WONINGTYPE : Type B MH
 VERDIEPING : 3e Verdieping
 AANTAL KAMERS : 3
 DATUM : 13-11-2023
 WIJZIGING : 29-11-2023



TECHNISCHE GEGEVENS

Omschrijving	Rc (m2.K/W)
begane grondvloer	3,70
gevels	4,70
dak	6,30
index energie	A+++

Wijze van ventileren: mechanische afvoer, natuurlijke toevoer
 Wijze van verwarmen: vloerverwarming dmv indiv. warmtepomp
 4 stuks pv-panelen met een max. vermogen van 375 WP per stuk.

OPPERVLAKTEN (conform NEN 2580)

Omschrijving	vloeroppervlakte (NVO)
entree	8,7 m ²
woonkamer	36,0 m ²
keuken	5,6 m ²
lengte aanrechtblad	1800mm
badkamer	3,9 m ²
slaapkamer 1	15,1 m ²
slaapkamer 2	13,6 m ²
techn. berging	2,9 m ²
balkon	5,9 m ²
berging (extern)	5,2m
Totaal GO (dit is inclusief de wanden)	ca. 90,8m ²

	wandlichtpunt
	plafondlichtpunt
	wandcontactdoos dubbel geaard
	wandcontactdoos enkel geaard
	schakelaar
	wisselschakelaar
	serieschakelaar
	onbedrade leiding tbv data
	cai-aansluiting
	data-aansluiting
	deurdranger
	zonwering (loze leiding)
	thermostaat
	bediening mechanische ventilatie
	druknop bel
	intercom
	perilex (tbv kooktoestel)
	vloerverwarming
	verdeler vloerverw.
	elektrische radiator
	rookmelder
	afvoerpunt tbv mv
	mechanische ventilatie unit
	meterkast
	wasmachine (opstelplaats)
	wasdroger (opstelplaats)
	kooktoestel + afzuigkap
	koelkast (opstelplaats)
	vaatwasser
	combimagnetron

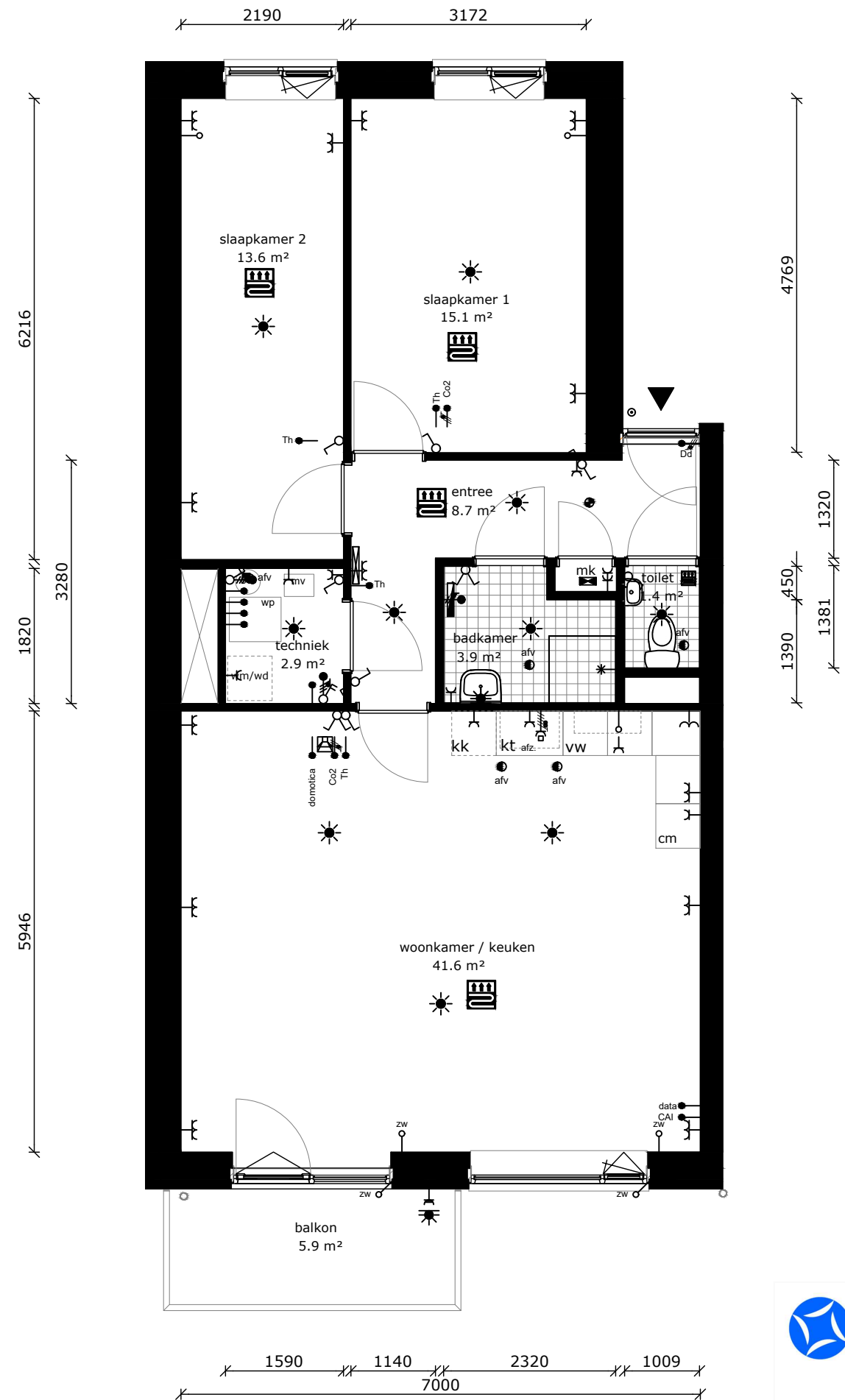
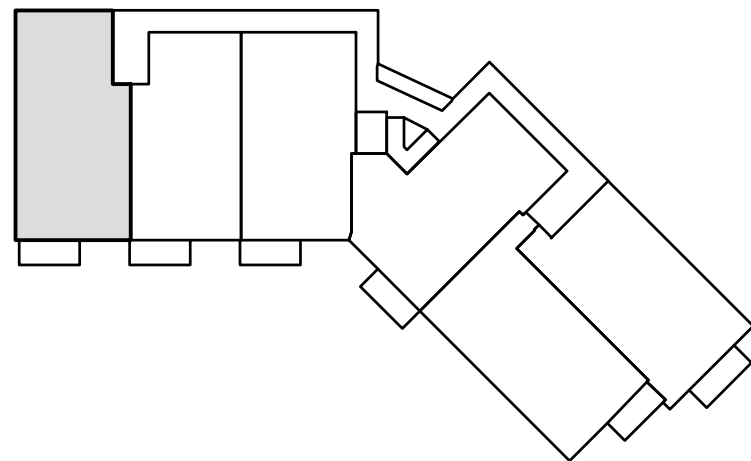

COMPLEX : 40180000
 ADRES : Sluisdwarstraat 41
 BOUWJAAR : 2024
 OPMERKING : geringe afwijking mogelijk
 Aan deze tekeningen kunnen geen rechten worden ontleend

WONINGTYPE : Type A MH
 VERDIEPING : 3e Verdieping
 AANTAL KAMERS : 3
 DATUM : 13-11-2023
 WIJZIGING : 29-11-2023



TECHNISCHE GEGEVENS

Omschrijving	Rc (m2.K/W)
begane grondvloer	3,70
gevels	4,70
dak	6,30
index energie	A+++

Wijze van ventileren: mechanische afvoer, natuurlijke toevoer
 Wijze van verwarmen: vloerverwarming dmv indiv. warmtepomp
 4 stuks pv-panelen met een max. vermogen van 375 WP per stuk.

OPPERVLAKTEN (conform NEN 2580)

Omschrijving	vloeroppervlakte (NVO)
entree	9,0 m ²
woonkamer	39,4 m ²
keuken	5,6 m ²
lengte aanrechtblad	1800mm
badkamer	4,0 m ²
slaapkamer 1	12,7 m ²
slaapkamer 2	8,5 m ²
techn. berging	3,8 m ²
balkon	5,9 m ²
berging (extern)	5,0m
Totaal GO (dit is inclusief de wanden)	ca. 88,4m ²

	wandlichtpunt
	plafondlichtpunt
	wandcontactdoos dubbel geaard
	wandcontactdoos enkel geaard
	schakelaar
	wisselschakelaar
	serieschakelaar
	onbedrade leiding tbv data
	cai-aansluiting
	data-aansluiting
	deurdranger
	zonwering (loze leiding)
	thermostaat
	bediening mechanische ventilatie
	druknop bel
	intercom
	perilex (tbv kooktoestel)
	vloerverwarming
	verdeler vloerverw.
	elektrische radiator
	rookmelder
	afvoerpunt tbv mv
	mechanische ventilatie unit
	meterkast
	wasmachine (opstelplaats)
	wasdroger (opstelplaats)
	kooktoestel + afzuigkap
	koelkast (opstelplaats)
	vaatwasser
	combimagnetron

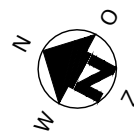
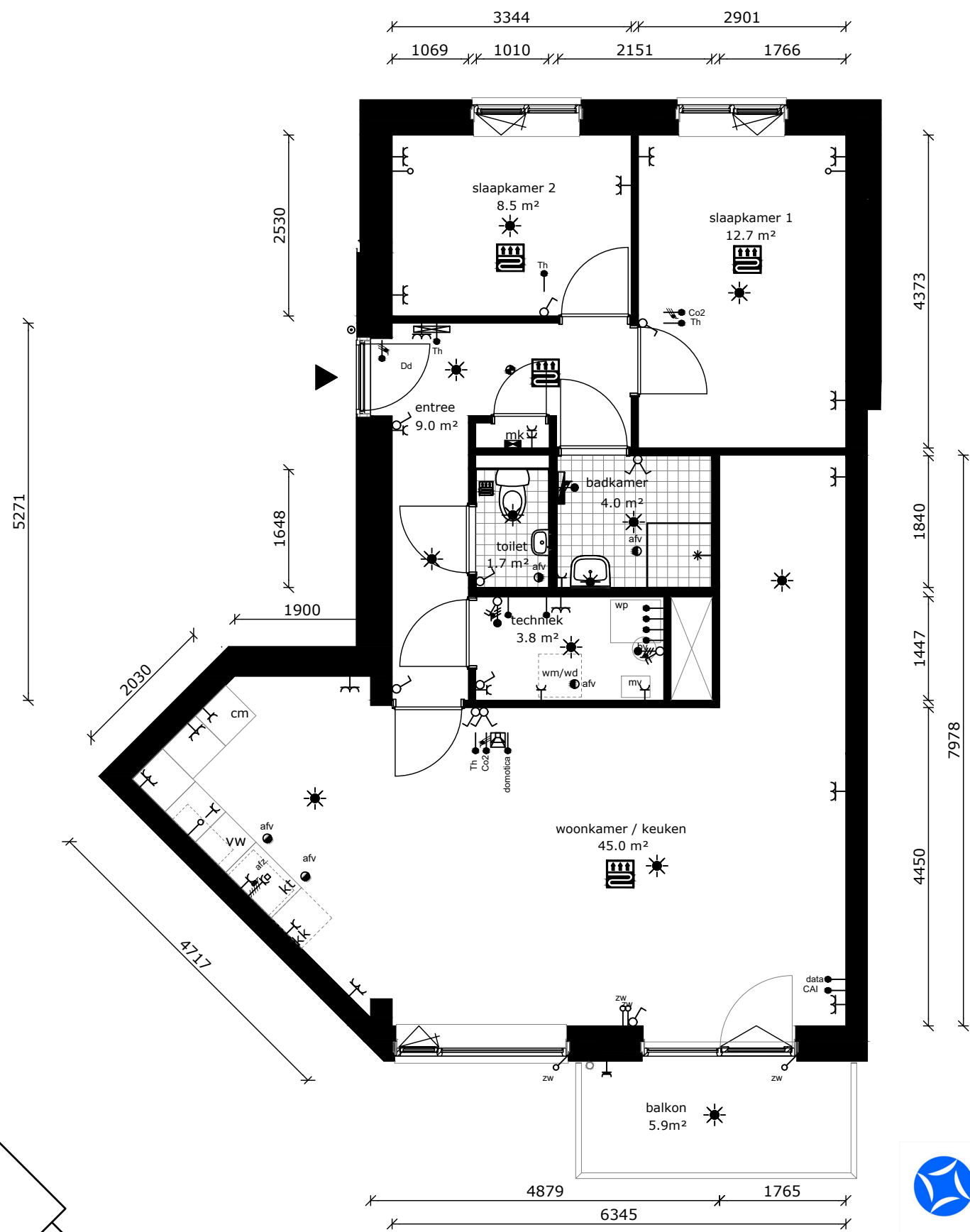
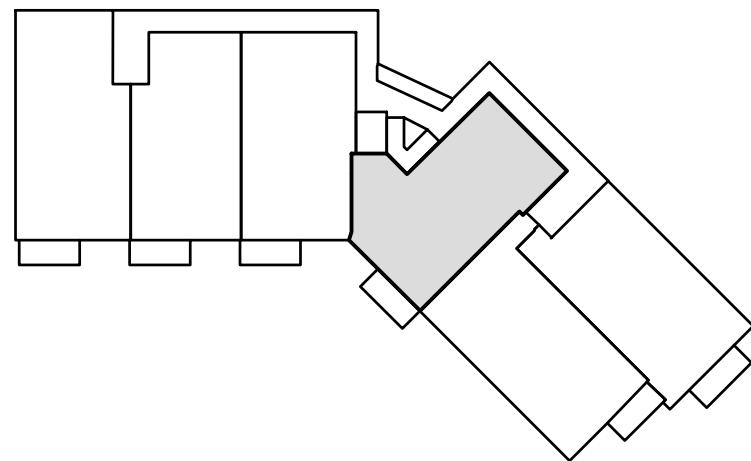

COMPLEX	: 40180000	WONINGTYPE	: Type D MH
ADRES	: Sluisdwarstraat 43	VERDIEPING	: 3e Verdieping
BOUWJAAR	: 2024	AANTAL KAMERS	: 3
OPMERKING	: geringe afwijking mogelijk	DATUM	: 13-11-2023
Aan deze tekeningen kunnen geen rechten worden ontleend		WIJZIGING	: 29-11-2023

TECHNISCHE GEGEVENS

Omschrijving	Rc (m2.K/W)
begane grondvloer	3,70
gevels	4,70
dak	6,30
index energie	A+++

Wijze van ventileren: mechanische afvoer, natuurlijke toevoer
 Wijze van verwarmen: vloerverwarming dmv indiv. warmtepomp
 4 stuks pv-panelen met een max. vermogen van 375 WP per stuk.

OPPERVLAKTEN (conform NEN 2580)

Omschrijving	vloeroppervlakte (NVO)
entree	12,0 m ²
woonkamer	41,5 m ²
keuken	5,6 m ²
lengte aanrechtblad	1800mm
badkamer	3,7 m ²
slaapkamer 1	13,4 m ²
slaapkamer 2	8,6 m ²
techn. berging	2,78 m ²
balkon	5,9 m ²
berging (extern)	5,0m
Totaal GO (dit is inclusief de wanden)	ca. 86,5m ²

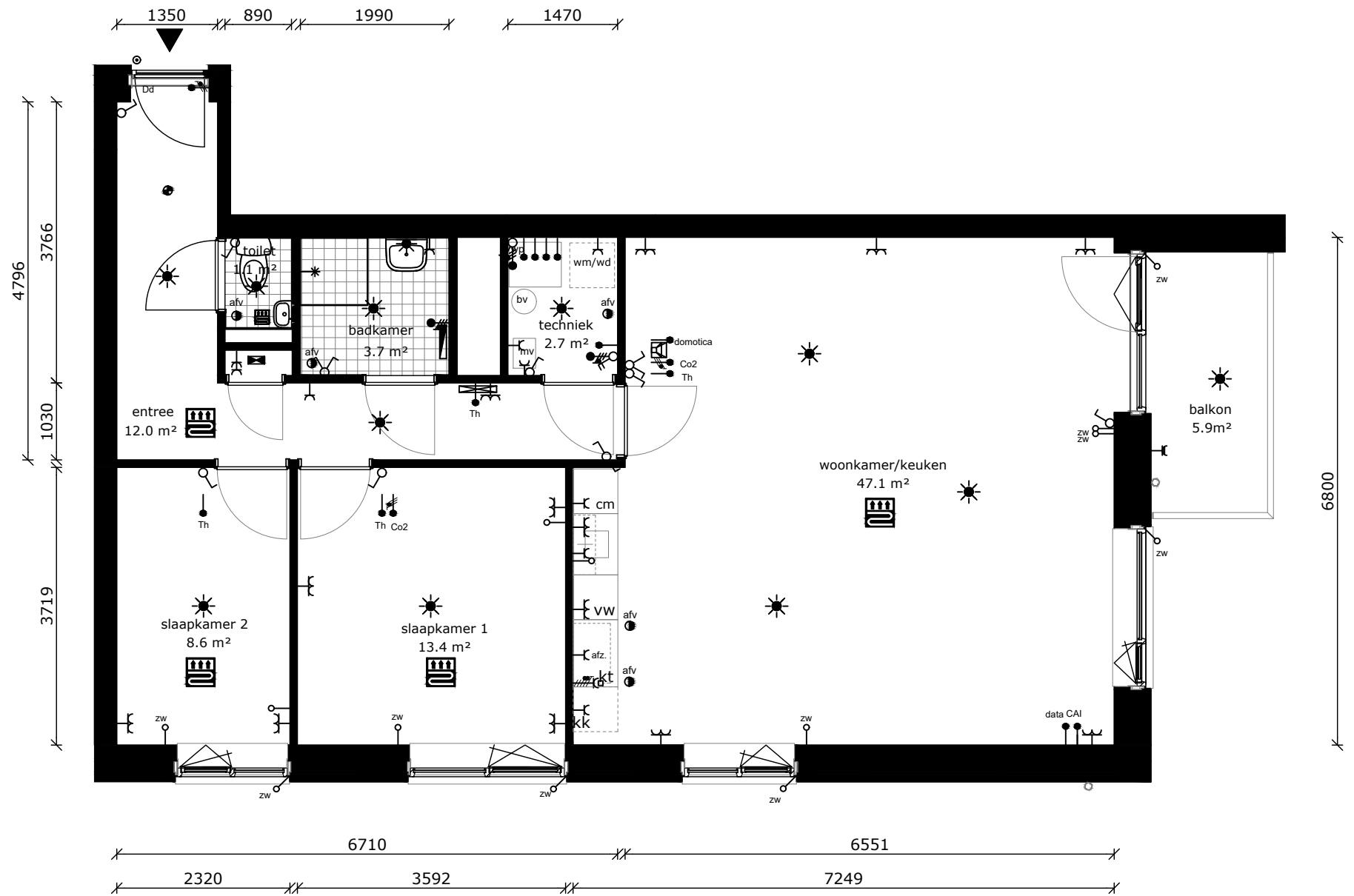

- wandlichtpunt
- plafondlichtpunt
- wandcontactdoos dubbel geaard
- wandcontactdoos enkel geaard
- schakelaar
- wisselschakelaar
- serieschakelaar
- onbedrade leiding tbv data
- cai aansluiting
- data aansluiting
- deurdranger
- zonwering (loze leiding)
- thermostaat
- co2-MV bediening mechanische ventilatie
- drukknop bel
- intercom
- perilex (tbv kooktoestel)
- vloerverwarming
- verdeler vloerverw.
- elektrische radiator
- rookmelder
- afv afvoerpunt tbv mv
- mv mechanische ventilatie unit
- mk meterkast
- wm wasmachine (opstelplaats)
- wd wasdroger (opstelplaats)
- kt kooktoestel + afzuigkap
- kk koelkast (opstelplaats)
- vw vaatwasser
- cm combimagnetron

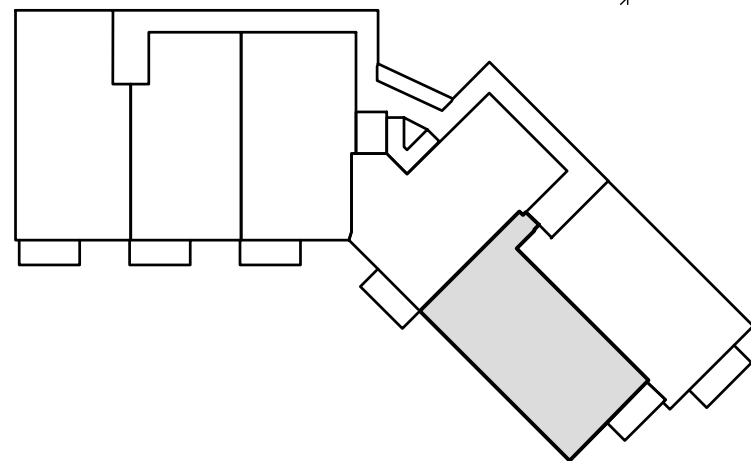

COMPLEX : 40180000
 ADRES : Sluisdwarstraat 45
 BOUWJAAR : 2024
 OPMERKING : geringe afwijking mogelijk
 Aan deze tekeningen kunnen geen rechten worden ontleend

WONINGTYPE : Type F MH
 VERDIEPING : 3e Verdieping
 AANTAL KAMERS : 3
 DATUM : 13-11-2023
 WIJZIGING : 29-11-2023

TECHNISCHE GEGEVENS

Omschrijving	Rc (m2.K/W)
begane grondvloer	3,70
gevels	4,70
dak	6,30
index energie	A+++

Wijze van ventileren: mechanische afvoer, natuurlijke toevoer
 Wijze van verwarmen: vloerverwarming dmv indiv. warmtepomp
 4 stuks pv-panelen met een max. vermogen van 375 WP per stuk.

OPPERVLAKTEN (conform NEN 2580)

Omschrijving	vloeroppervlakte (NVO)
entree	10,8 m ²
woonkamer	39,9 m ²
keuken	5,6 m ²
lengte aanrechtblad	1800mm
badkamer	3,7 m ²
slaapkamer 1	13,1 m ²
slaapkamer 2	7,3 m ²
techn. berging	2,78 m ²
balkon	6,3 m ²
berging (extern)	5,0m
Totaal GO (dit is inclusief de wanden)	ca. 91,9m ²

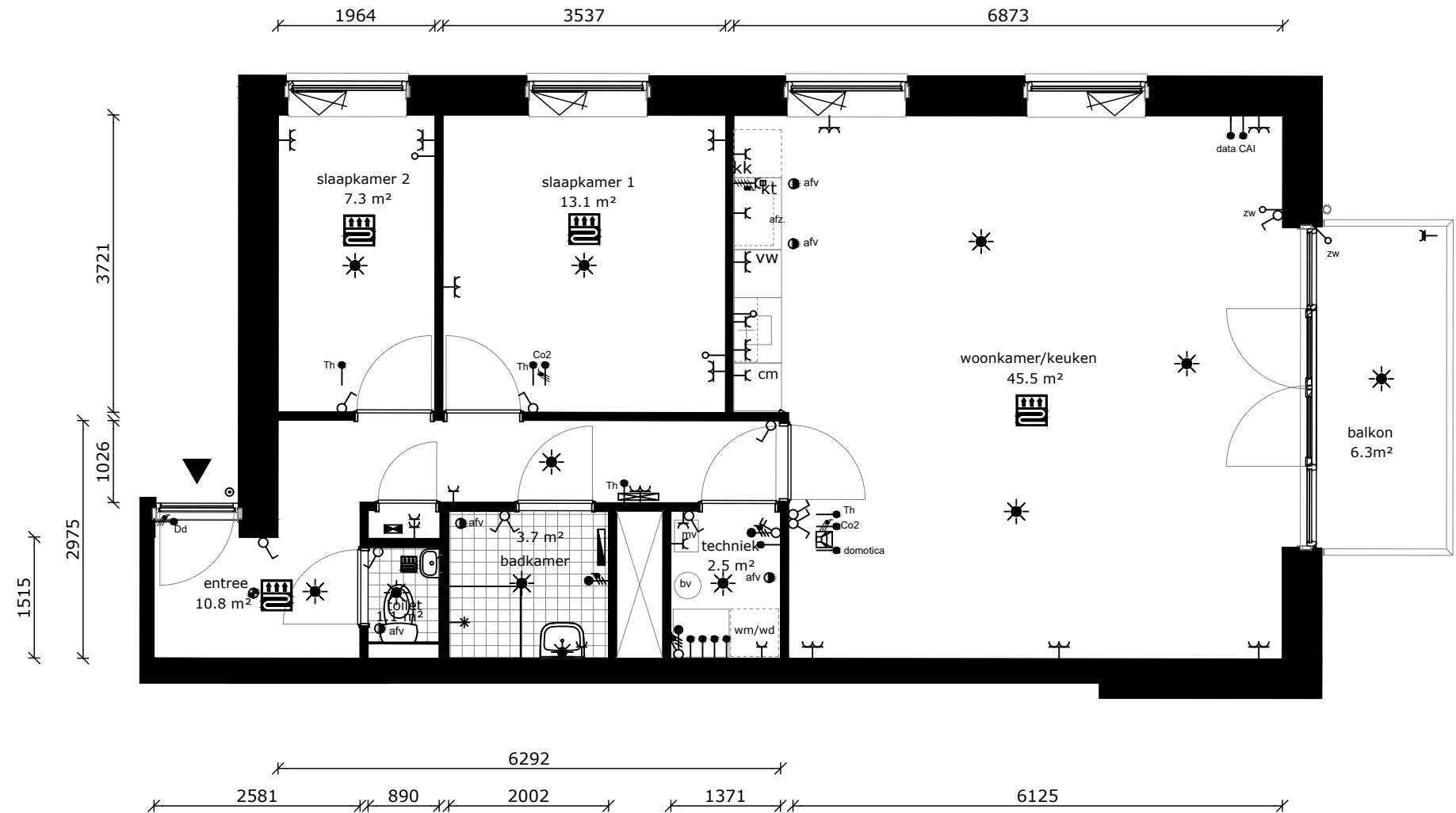

- wandlichtpunt
- plafondlichtpunt
- wandcontactdoos dubbel geaard
- wandcontactdoos enkel geaard
- schakelaar
- wisselschakelaar
- serieschakelaar
- onbedrade leiding tbv data
- cai aansluiting
- data aansluiting
- dd deurdranger
- zw zonwering (loze leiding)
- th thermostaat
- co2-MV bediening mechanische ventilatie
- drukknoop bel
- intercom
- perilex (tbv kooktoestel)
- vloerverwarming
- verdeler vloerverw.
- elektrische radiator
- rookmelder
- afv afvoerpunt tbv mv
- mv mechanische ventilatie unit
- mk meterkast
- wm wasmachine (opstelplaats)
- wd wasdroger (opstelplaats)
- kt kooktoestel + afzuigkap
- kk koelkast (opstelplaats)
- vw vaatwasser
- cm combimagnetron

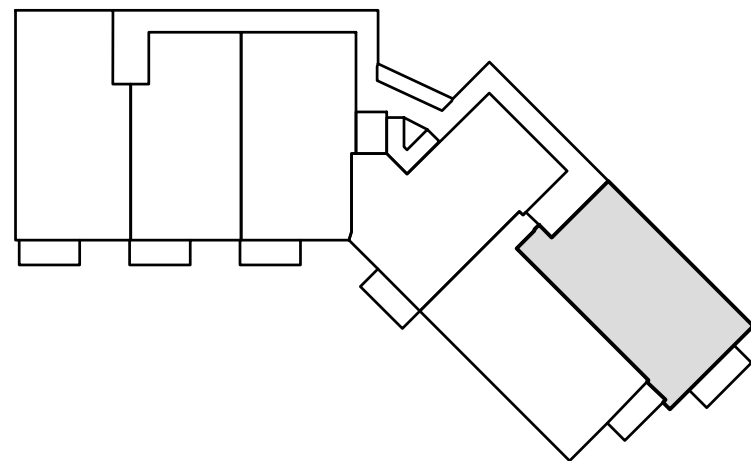

COMPLEX : 40180000
 ADRES : Sluisdwaarsstraat 47
 BOUWJAAR : 2024
 OPMERKING : geringe afwijking mogelijk
 Aan deze tekeningen kunnen geen rechten worden ontleend

WONINGTYPE : Type E MH
 VERDIEPING : 3e Verdieping
 AANTAL KAMERS : 3
 DATUM : 13-11-2023
 WIJZIGING : 29-11-2023

TECHNISCHE GEGEVENS

Omschrijving	Rc (m2.K/W)
begane grondvloer	3,70
gevels	4,70
dak	6,30
index energie	A+++

Wijze van ventileren: mechanische afvoer, natuurlijke toevoer
 Wijze van verwarmen: vloerverwarming dmv indiv. warmtepomp
 4 stuks pv-panelen met een max. vermogen van 375 WP per stuk.

OPPERVLAKTEN (conform NEN 2580)

Omschrijving	vloeroppervlakte (NVO)
entree	9,4 m ²
woonkamer	32,5 m ²
keuken	5,6 m ²
lengte aanrechtblad	1800mm
badkamer	3,9 m ²
slaapkamer 1	16,5 m ²
slaapkamer 2	11,8 m ²
techn. berging	2,9 m ²
balkon	5,9 m ²
berging (extern)	5,0m
Totaal GO (dit is inclusief de wanden)	ca. 87,7m ²

	wandlichtpunt
	plafondlichtpunt
	wandcontactdoos dubbel geaard
	wandcontactdoos enkel geaard
	schakelaar
	wisselschakelaar
	serieschakelaar
	onbedrade leiding tbv data
	cai-aansluiting
	data-aansluiting
	deurdranger
	zonwering (loze leiding)
	thermostaat
	bediening mechanische ventilatie
	druknop bel
	intercom
	perilex (tbv kooktoestel)
	vloerverwarming
	verdeler vloerverw.
	elektrische radiator
	rookmelder
	afvoerpunt tbv mv
	mechanische ventilatie unit
	meterkast
	wasmachine (opstelplaats)
	wasdroger (opstelplaats)
	kooktoestel + afzuigkap
	koelkast (opstelplaats)
	vaatwasser
	combimagnetron

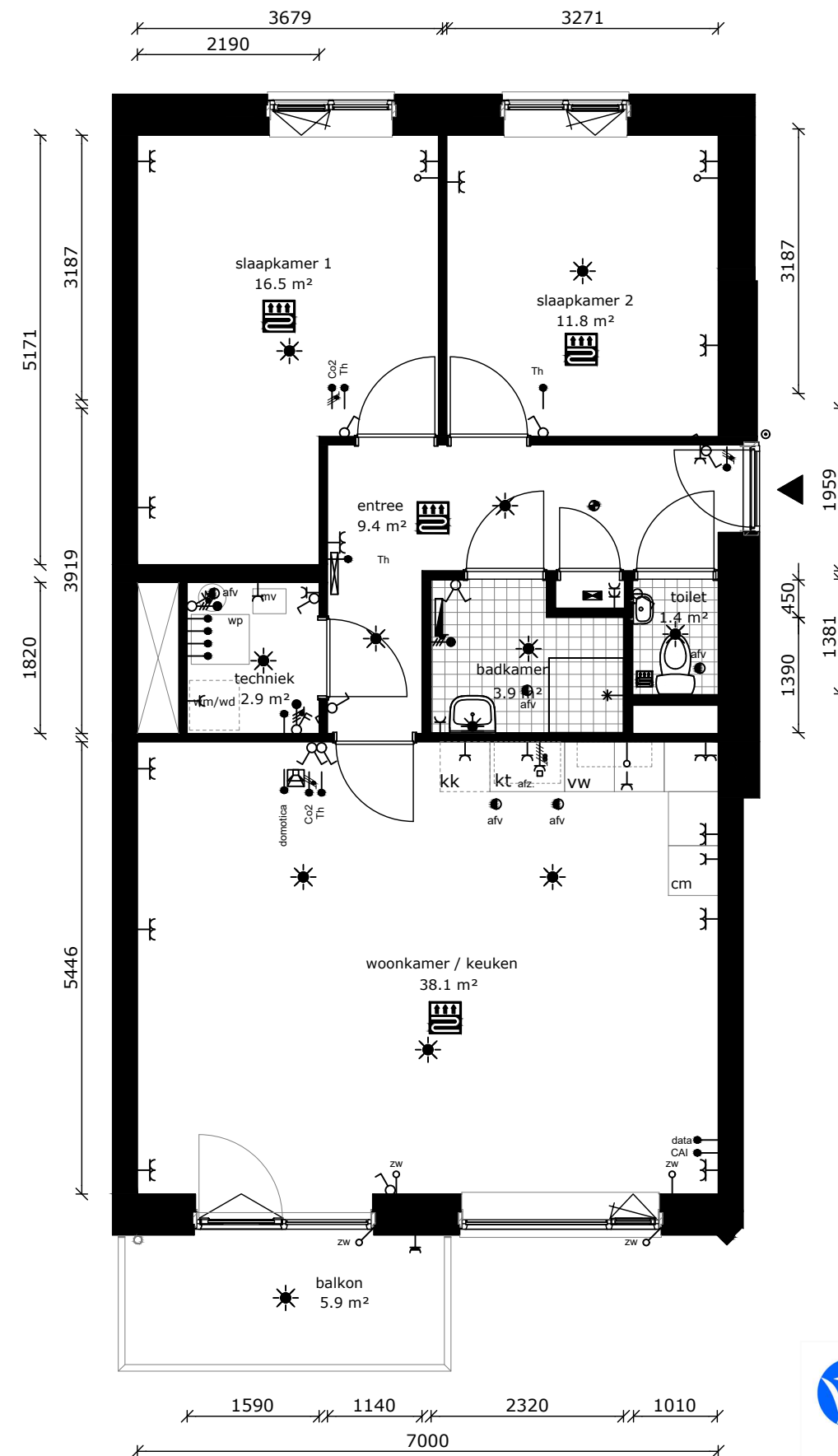
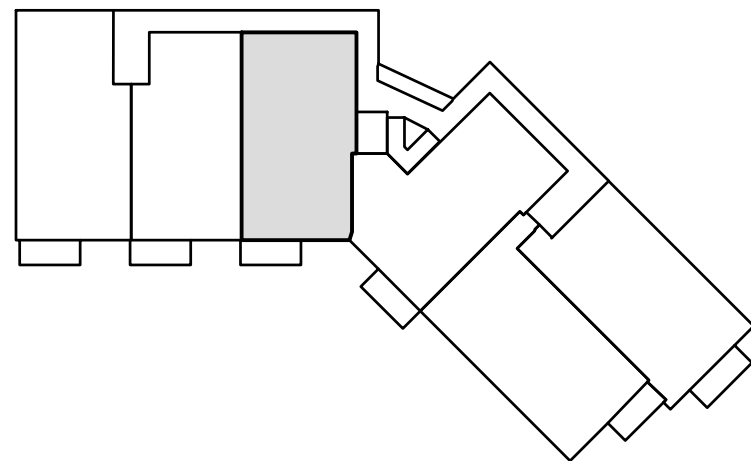

COMPLEX : 40180000
 ADRES : Sluisdwaarsstraat 49
 BOUWJAAR : 2024
 OPMERKING : geringe afwijking mogelijk
 Aan deze tekeningen kunnen geen rechten worden ontleend

WONINGTYPE : Type C MH
 VERDIEPING : 4e Verdieping
 AANTAL KAMERS : 3
 DATUM : 13-11-2023
 WIJZIGING : 29-11-2023



TECHNISCHE GEGEVENS

Omschrijving	Rc (m2.K/W)
begane grondvloer	3,70
gevels	4,70
dak	6,30
index energie	A+++

Wijze van ventileren: mechanische afvoer, natuurlijke toevoer
 Wijze van verwarmen: vloerverwarming dmv indiv. warmtepomp
 4 stuks pv-panelen met een max. vermogen van 375 WP per stuk.

OPPERVLAKTEN (conform NEN 2580)

Omschrijving	vloeroppervlakte (NVO)
entree	8,7 m ²
woonkamer	32,5 m ²
keuken	5,6 m ²
lengte aanrechtblad	1800mm
badkamer	3,9 m ²
slaapkamer 1	12,8 m ²
slaapkamer 2	11,3 m ²
techn. berging	2,9 m ²
balkon	5,9 m ²
berging (extern)	5,0m
Totaal GO (dit is inclusief de wanden)	ca. 82,4m ²

	wandlichtpunt
	plafondlichtpunt
	wandcontactdoos dubbel geaard
	wandcontactdoos enkel geaard
	schakelaar
	wisselschakelaar
	serieschakelaar
	onbedrade leiding tbv data
	cai-aansluiting
	data-aansluiting
	deurdranger
	zonwering (loze leiding)
	thermostaat
	bediening mechanische ventilatie
	druknop bel
	intercom
	perilex (tbv kooktoestel)
	vloerverwarming
	verdeler vloerverw.
	elektrische radiator
	rookmelder
	afvoerpunt tbv mv
	mechanische ventilatie unit
	meterkast
	wasmachine (opstelplaats)
	wasdroger (opstelplaats)
	kooktoestel + afzuigkap
	koelkast (opstelplaats)
	vaatwasser
	combimagnetron

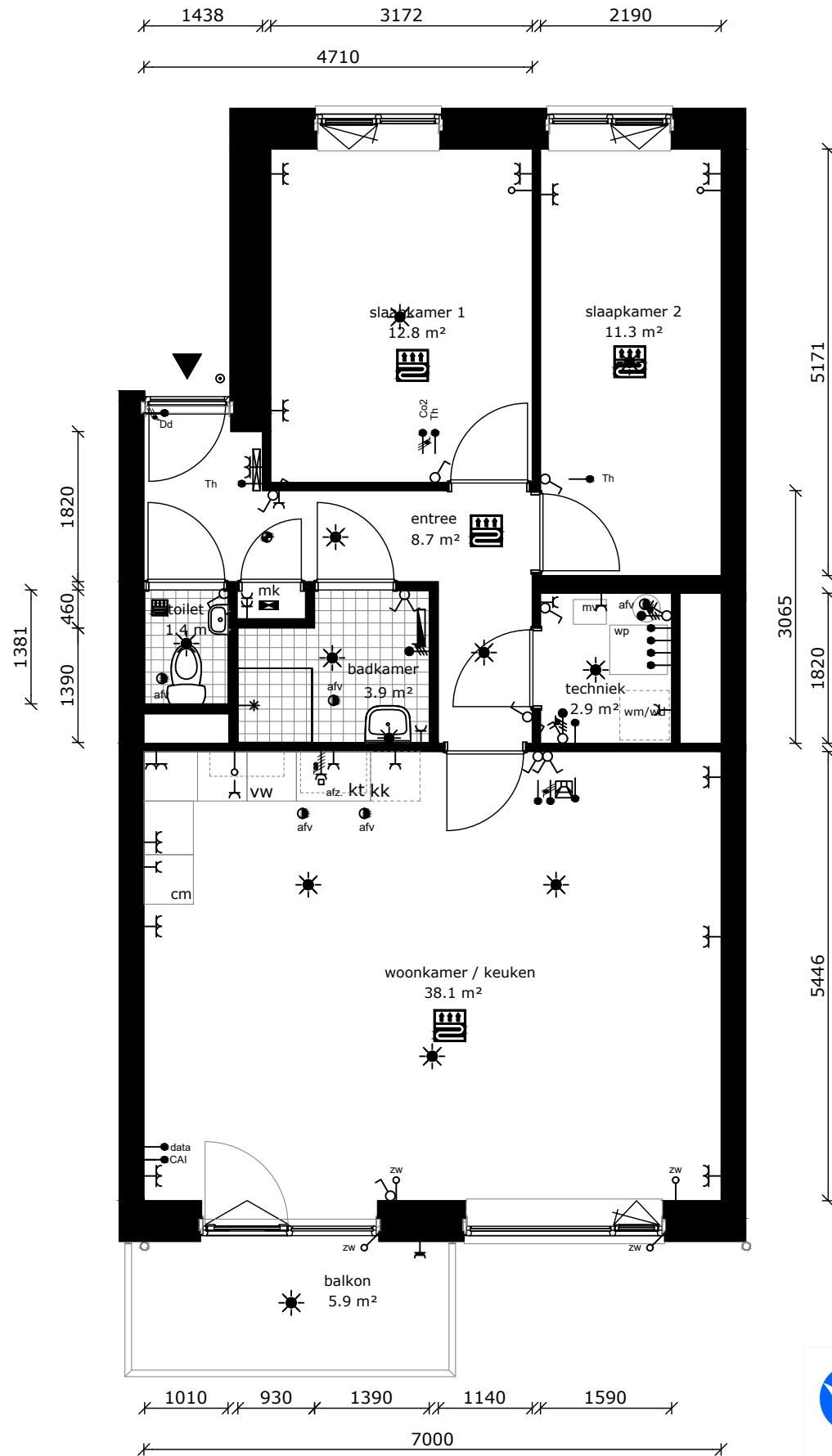
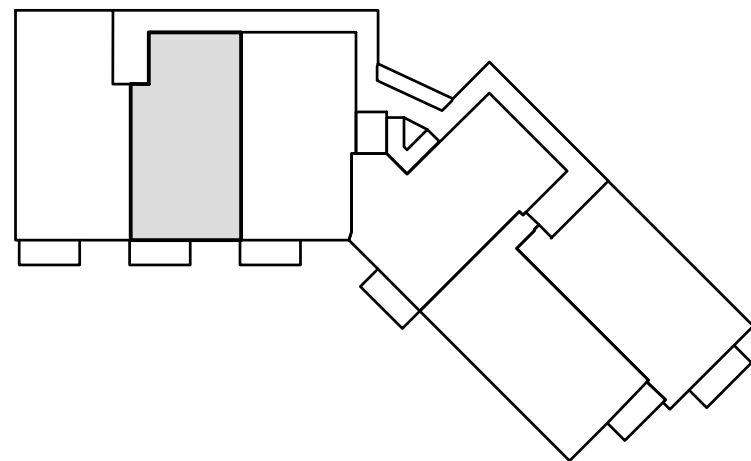

COMPLEX : 40180000
 ADRES : Sluisdwaarsstraat 51
 BOUWJAAR : 2024
 OPMERKING : geringe afwijking mogelijk
 Aan deze tekeningen kunnen geen rechten worden ontleend

WONINGTYPE : Type B MH
 VERDIEPING : 4e Verdieping
 AANTAL KAMERS : 3
 DATUM : 13-11-2023
 WIJZIGING : 29-11-2023



TECHNISCHE GEGEVENS

Omschrijving	Rc (m2.K/W)
begane grondvloer	3,70
gevels	4,70
dak	6,30
index energie	A+++

Wijze van ventileren: mechanische afvoer, natuurlijke toevoer
 Wijze van verwarmen: vloerverwarming dmv indiv. warmtepomp
 4 stuks pv-panelen met een max. vermogen van 375 WP per stuk.

OPPERVLAKTEN (conform NEN 2580)

Omschrijving	vloeroppervlakte (NVO)
entree	8,7 m ²
woonkamer	36,0 m ²
keuken	5,6 m ²
lengte aanrechtblad	1800mm
badkamer	3,9 m ²
slaapkamer 1	15,1 m ²
slaapkamer 2	13,6 m ²
techn. berging	2,9 m ²
balkon	5,9 m ²
berging (extern)	5,0m
Totaal GO (dit is inclusief de wanden)	ca. 90,8m ²

	wandlichtpunt
	plafondlichtpunt
	wandcontactdoos dubbel geaard
	wandcontactdoos enkel geaard
	schakelaar
	wisselschakelaar
	serieschakelaar
	onbedrade leiding tbv data
	cai-aansluiting
	data-aansluiting
	deurdranger
	zonwering (loze leiding)
	thermostaat
	bediening mechanische ventilatie
	druknop bel
	intercom
	perilex (tbv kooktoestel)
	vloerverwarming
	verdeler vloerverw.
	elektrische radiator
	rookmelder
	afvoerpunt tbv mv
	mechanische ventilatie unit
	meterkast
	wasmachine (opstelplaats)
	wasdroger (opstelplaats)
	kooktoestel + afzuigkap
	koelkast (opstelplaats)
	vaatwasser
	combimagnetron

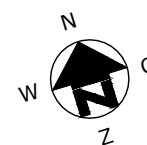
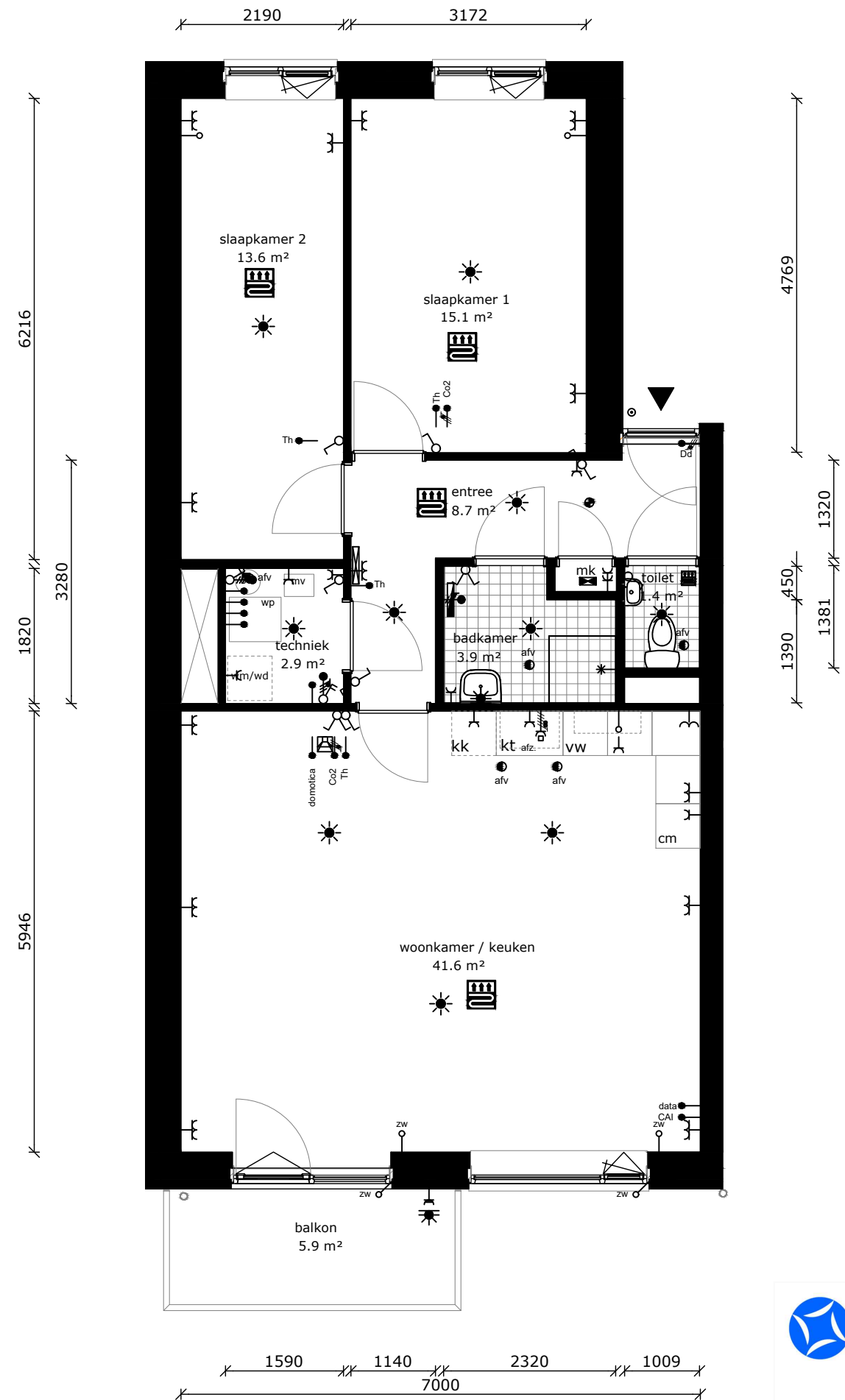
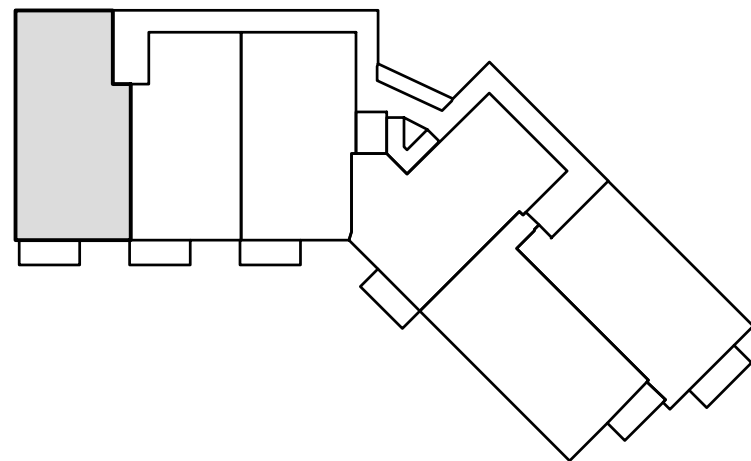

COMPLEX : 40180000
 ADRES : Sluisdwarstraat 53
 BOUWJAAR : 2024
 OPMERKING : geringe afwijking mogelijk
 Aan deze tekeningen kunnen geen rechten worden ontleend

WONINGTYPE : Type A MH
 VERDIEPING : 4e Verdieping
 AANTAL KAMERS : 3
 DATUM : 13-11-2023
 WIJZIGING : 29-11-2023



TECHNISCHE GEGEVENS

Omschrijving	Rc (m2.K/W)
begane grondvloer	3,70
gevels	4,70
dak	6,30
index energie	A+++

Wijze van ventileren: mechanische afvoer, natuurlijke toevoer
 Wijze van verwarmen: vloerverwarming dmv indiv. warmtepomp
 4 stuks pv-panelen met een max. vermogen van 375 WP per stuk.

OPPERVLAKTEN (conform NEN 2580)

Omschrijving	vloeroppervlakte (NVO)
entree	9,0 m ²
woonkamer	39,4 m ²
keuken	5,6 m ²
lengte aanrechtblad	1800mm
badkamer	4,0 m ²
slaapkamer 1	12,7 m ²
slaapkamer 2	8,5 m ²
techn. berging	3,8 m ²
balkon	5,9 m ²
berging (extern)	5,0m
Totaal GO (dit is inclusief de wanden)	ca. 88,4m ²

	wandlichtpunt
	plafondlichtpunt
	wandcontactdoos dubbel geaard
	wandcontactdoos enkel geaard
	schakelaar
	wisselschakelaar
	serieschakelaar
	onbedrade leiding tbv data
	cai-aansluiting
	data-aansluiting
	deurdranger
	zonwering (loze leiding)
	thermostaat
	bediening mechanische ventilatie
	druknop bel
	intercom
	perilex (tbv kooktoestel)
	vloerverwarming
	verdeler vloerverw.
	elektrische radiator
	rookmelder
	afvoerpunt tbv mv
	mechanische ventilatie unit
	meterkast
	wasmachine (opstelplaats)
	wasdroger (opstelplaats)
	kooktoestel + afzuigkap
	koelkast (opstelplaats)
	vaatwasser
	combimagnetron

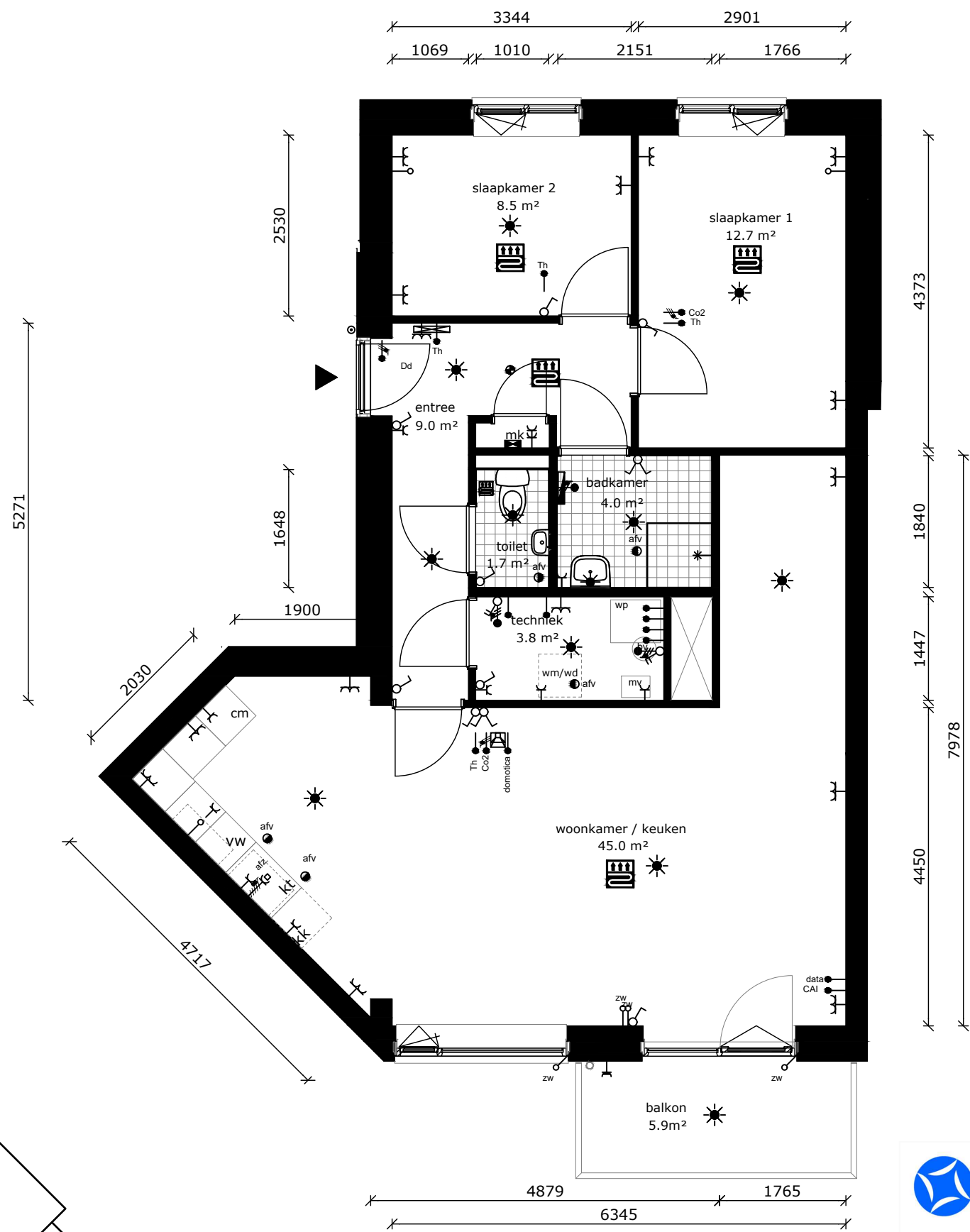
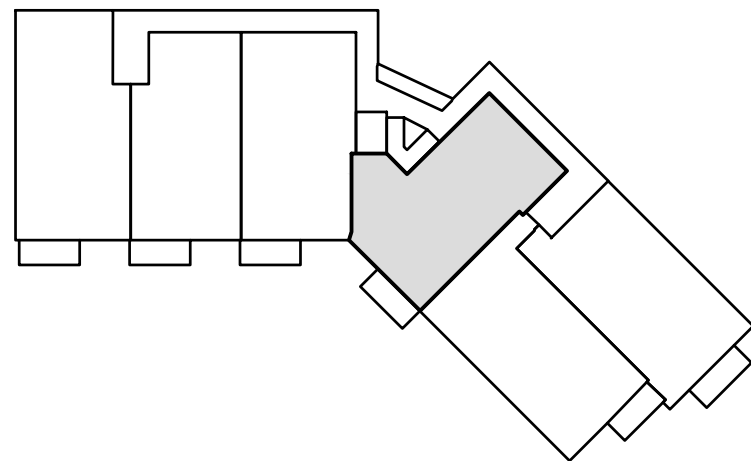

COMPLEX	: 40180000	WONINGTYPE	: Type D MH
ADRES	: Sluisdwarstraat 55	VERDIEPING	: 4e Verdieping
BOUWJAAR	: 2024	AANTAL KAMERS	: 3
OPMERKING	: geringe afwijking mogelijk	DATUM	: 13-11-2023
Aan deze tekeningen kunnen geen rechten worden ontleend		WIJZIGING	: 29-11-2023

TECHNISCHE GEGEVENS

Omschrijving	Rc (m2.K/W)
begane grondvloer	3,70
gevels	4,70
dak	6,30
index energie	A+++

Wijze van ventileren: mechanische afvoer, natuurlijke toevoer
 Wijze van verwarmen: vloerverwarming dmv indiv. warmtepomp
 4 stuks pv-panelen met een max. vermogen van 375 WP per stuk.

OPPERVLAKTEN (conform NEN 2580)

Omschrijving	vloeroppervlakte (NVO)
entree	12,0 m ²
woonkamer	41,5 m ²
keuken	5,6 m ²
lengte aanrechtblad	1800mm
badkamer	3,7 m ²
slaapkamer 1	13,4 m ²
slaapkamer 2	8,6 m ²
techn. berging	2,78 m ²
balkon	5,9 m ²
berging (extern)	5,0m
Totaal GO (dit is inclusief de wanden)	ca. 86,5m ²

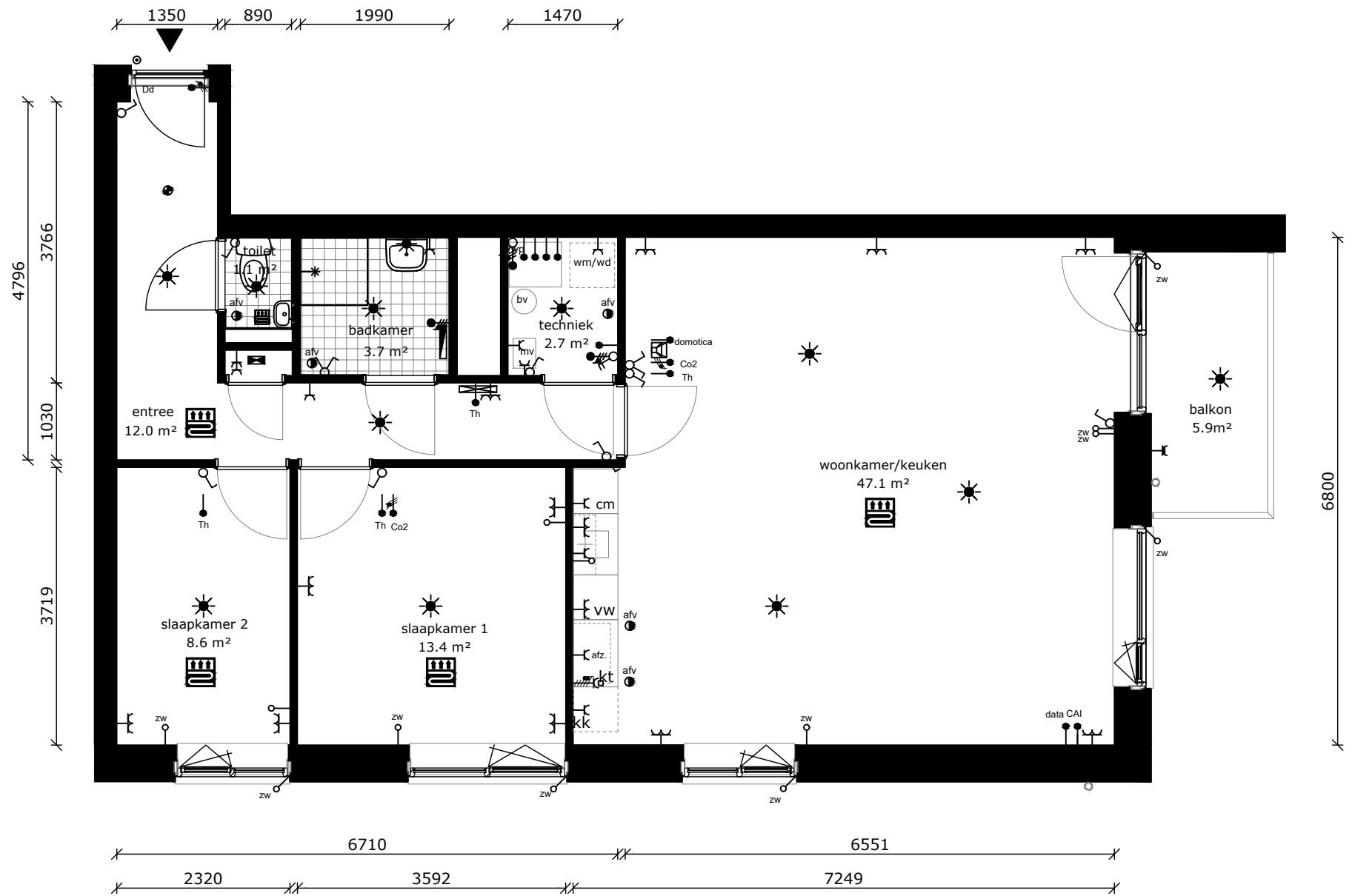

- wandlichtpunt
- plafondlichtpunt
- wandcontactdoos dubbel geaard
- wandcontactdoos enkel geaard
- schakelaar
- wisselschakelaar
- serieschakelaar
- onbedrade leiding tbv data
- cai aansluiting
- data aansluiting
- deurdranger
- zonwering (loze leiding)
- thermostaat
- co2-MV bediening mechanische ventilatie
- drukknop bel
- intercom
- perilex (tbv kooktoestel)
- vloerverwarming
- verdeler vloerverw.
- elektrische radiator
- rookmelder
- afv afvoerpunt tbv mv
- mv mechanische ventilatie unit
- mk meterkast
- wm wasmachine (opstelplaats)
- wd wasdroger (opstelplaats)
- kt kooktoestel + afzuigkap
- kk koelkast (opstelplaats)
- vw vaatwasser
- cm combimagnetron

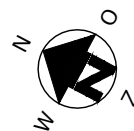
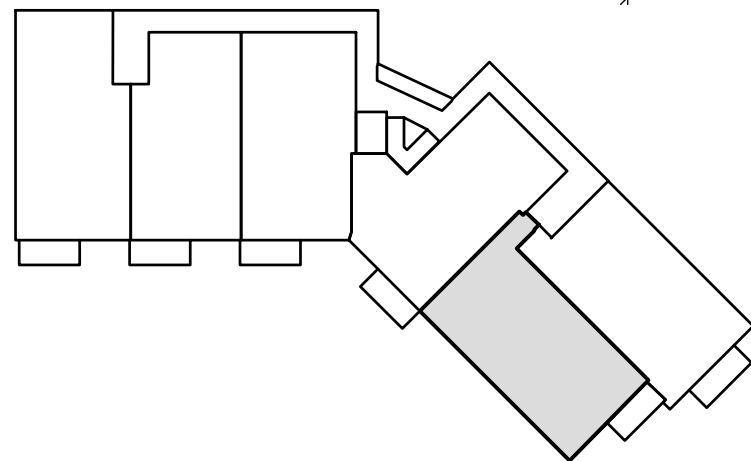

COMPLEX : 40180000
 ADRES : Sluisdwarstraat 57
 BOUWJAAR : 2024
 OPMERKING : geringe afwijking mogelijk
 Aan deze tekeningen kunnen geen rechten worden ontleend

WONINGTYPE : Type F MH
 VERDIEPING : 4e Verdieping
 AANTAL KAMERS : 3
 DATUM : 13-11-2023
 WIJZIGING : 29-11-2023

TECHNISCHE GEGEVENS

Omschrijving	Rc (m2.K/W)
begane grondvloer	3,70
gevels	4,70
dak	6,30
index energie	A+++

Wijze van ventileren: mechanische afvoer, natuurlijke toevoer
 Wijze van verwarmen: vloerverwarming dmv indiv. warmtepomp
 4 stuks pv-panelen met een max. vermogen van 375 WP per stuk.

OPPERVLAKTEN (conform NEN 2580)

Omschrijving	vloeroppervlakte (NVO)
entree	10,8 m ²
woonkamer	39,9 m ²
keuken	5,6 m ²
lengte aanrechtblad	1800mm
badkamer	3,7 m ²
slaapkamer 1	13,1 m ²
slaapkamer 2	7,3 m ²
techn. berging	2,78 m ²
balkon	6,3 m ²
berging (extern)	7,1m
Totaal GO (dit is inclusief de wanden)	ca. 91,9m ²

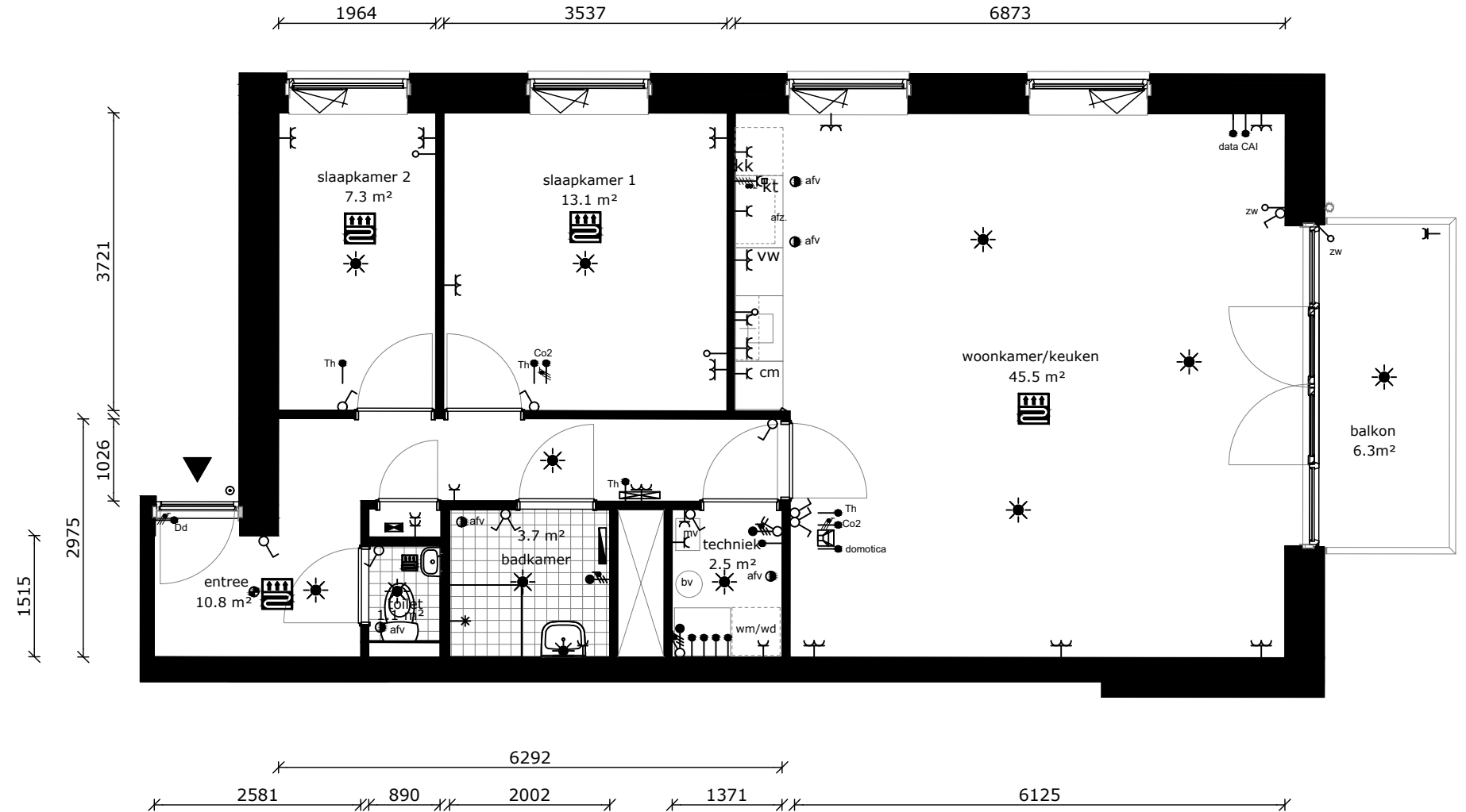

- wandlichtpunt
- plafondlichtpunt
- wandcontactdoos dubbel geaard
- wandcontactdoos enkel geaard
- schakelaar
- wisselschakelaar
- serieschakelaar
- onbedrade leiding tbv data
- cai aansluiting
- data aansluiting
- dd deurdranger
- zw zonwering (loze leiding)
- th thermostaat
- co2-MV bediening mechanische ventilatie
- drukknoop bel
- intercom
- perilex (tbv kooktoestel)
- vloerverwarming
- verdeler vloerverw.
- elektrische radiator
- rookmelder
- afv afvoerpunt tbv mv
- mv mechanische ventilatie unit
- mk meterkast
- wm wasmachine (opstelplaats)
- wd wasdroger (opstelplaats)
- kt kooktoestel + afzuigkap
- kk koelkast (opstelplaats)
- vw vaatwasser
- cm combimagnetron

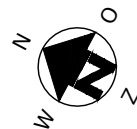
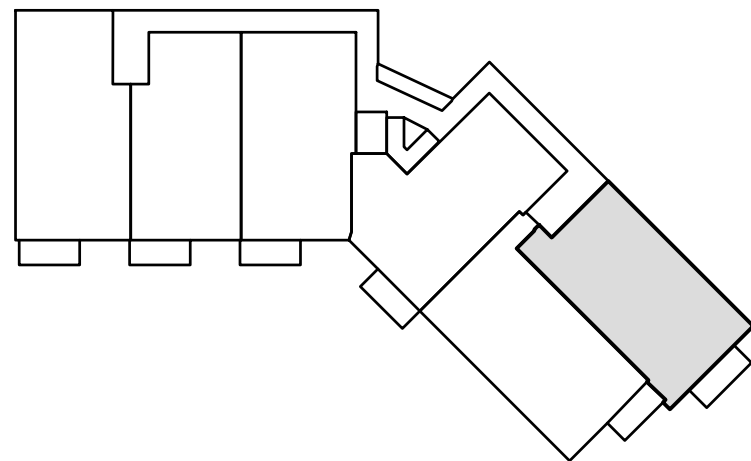

COMPLEX : 40180000
 ADRES : Sluisdwaarsstraat 59
 BOUWJAAR : 2024
 OPMERKING : geringe afwijking mogelijk
 Aan deze tekeningen kunnen geen rechten worden ontleend

WONINGTYPE : Type E MH
 VERDIEPING : 4e Verdieping
 AANTAL KAMERS : 3
 DATUM : 13-11-2023
 WIJZIGING : 29-11-2023



TECHNISCHE GEGEVENS

Omschrijving	Rc (m2.K/W)
begane grondvloer	3,70
gevels	4,70
dak	6,30
index energie	A+++

Wijze van ventileren: mechanische afvoer, natuurlijke toevoer
 Wijze van verwarmen: vloerverwarming dmv indiv. warmtepomp
 4 stuks pv-panelen met een max. vermogen van 375 WP per stuk.

OPPERVLAKTEN (conform NEN 2580)

Omschrijving	vloeroppervlakte (NVO)
entree	9,4 m ²
woonkamer	32,5 m ²
keuken	5,6 m ²
lengte aanrechtblad	1800mm
badkamer	3,9 m ²
slaapkamer 1	16,5 m ²
slaapkamer 2	11,8 m ²
techn. berging	2,9 m ²
balkon	5,9 m ²
berging (extern)	5,1m
Totaal GO (dit is inclusief de wanden)	ca. 87,7m ²

	wandlichtpunt
	plafondlichtpunt
	wandcontactdoos dubbel geaard
	wandcontactdoos enkel geaard
	schakelaar
	wisselschakelaar
	serieschakelaar
	onbedrade leiding tbv data
	cai-aansluiting
	data-aansluiting
	deurdranger
	zonwering (loze leiding)
	thermostaat
	bediening mechanische ventilatie
	druknop bel
	intercom
	perilex (tbv kooktoestel)
	vloerverwarming
	verdeler vloerverw.
	elektrische radiator
	rookmelder
	afvoerpunt tbv mv
	mechanische ventilatie unit
	meterkast
	wasmachine (opstelplaats)
	wasdroger (opstelplaats)
	kooktoestel + afzuigkap
	koelkast (opstelplaats)
	vaatwasser
	combimagnetron

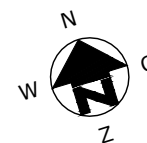
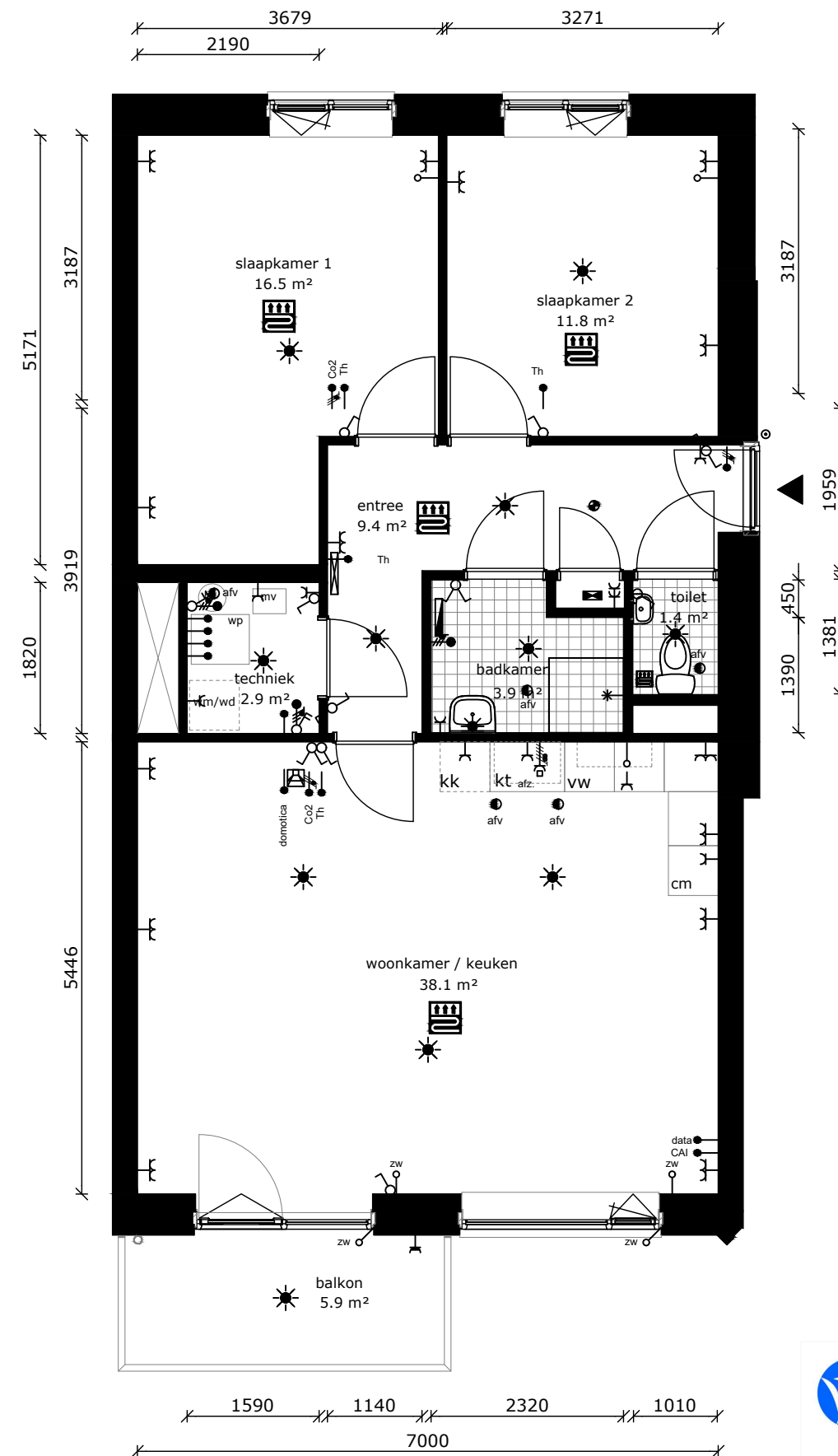
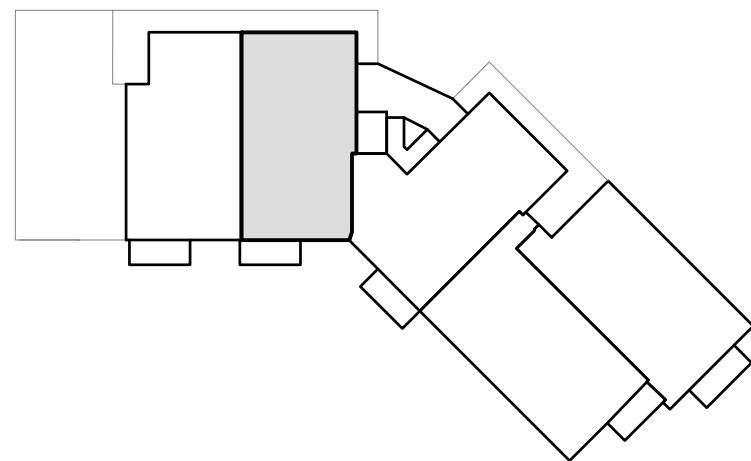

COMPLEX : 40180000
 ADRES : Sluisdwaarsstraat 61
 BOUWJAAR : 2024
 OPMERKING : geringe afwijking mogelijk
 Aan deze tekeningen kunnen geen rechten worden ontleend

WONINGTYPE : Type C MH
 VERDIEPING : 5e Verdieping
 AANTAL KAMERS : 3
 DATUM : 13-11-2023
 WIJZIGING : 29-11-2023

TECHNISCHE GEGEVENS

Omschrijving	Rc (m2.K/W)
begane grondvloer	3,70
gevels	4,70
dak	6,30
index energie	A+++

Wijze van ventileren: mechanische afvoer, natuurlijke toevoer
 Wijze van verwarmen: vloerverwarming dmv indiv. warmtepomp
 4 stuks pv-panelen met een max. vermogen van 375 WP per stuk.

OPPERVLAKTEN (conform NEN 2580)

Omschrijving	vloeroppervlakte (NVO)
entree	8,7 m ²
woonkamer	32,5 m ²
keuken	5,6 m ²
lengte aanrechtblad	1800mm
badkamer	3,9 m ²
slaapkamer 1	12,8 m ²
slaapkamer 2	11,3 m ²
techn. berging	2,9 m ²
balkon	5,9 m ²
berging (extern)	5,1 m
Totaal GO (dit is inclusief de wanden)	ca. 82,4m ²

	wandlichtpunt
	plafondlichtpunt
	wandcontactdoos dubbel geaard
	wandcontactdoos enkel geaard
	schakelaar
	wisselschakelaar
	serieschakelaar
	onbedrade leiding tbv data
	cai-aansluiting
	data-aansluiting
	deurdranger
	zonwering (loze leiding)
	thermostaat
	co2-MV bediening mechanische ventilatie
	drukknop bel
	intercom
	perilex (tbv kooktoestel)
	vloerverwarming
	verdeler vloerverwarming
	elektrische radiator
	rookmelder
	afv afvoerpunt tbv mv
	mv mechanische ventilatie unit
	mk meterkast
	wm wasmachine (opstelplaats)
	wd wasdroger (opstelplaats)
	kt kooktoestel + afzuigkap
	kk koelkast (opstelplaats)
	vw vaatwasser
	cm combimagnetron

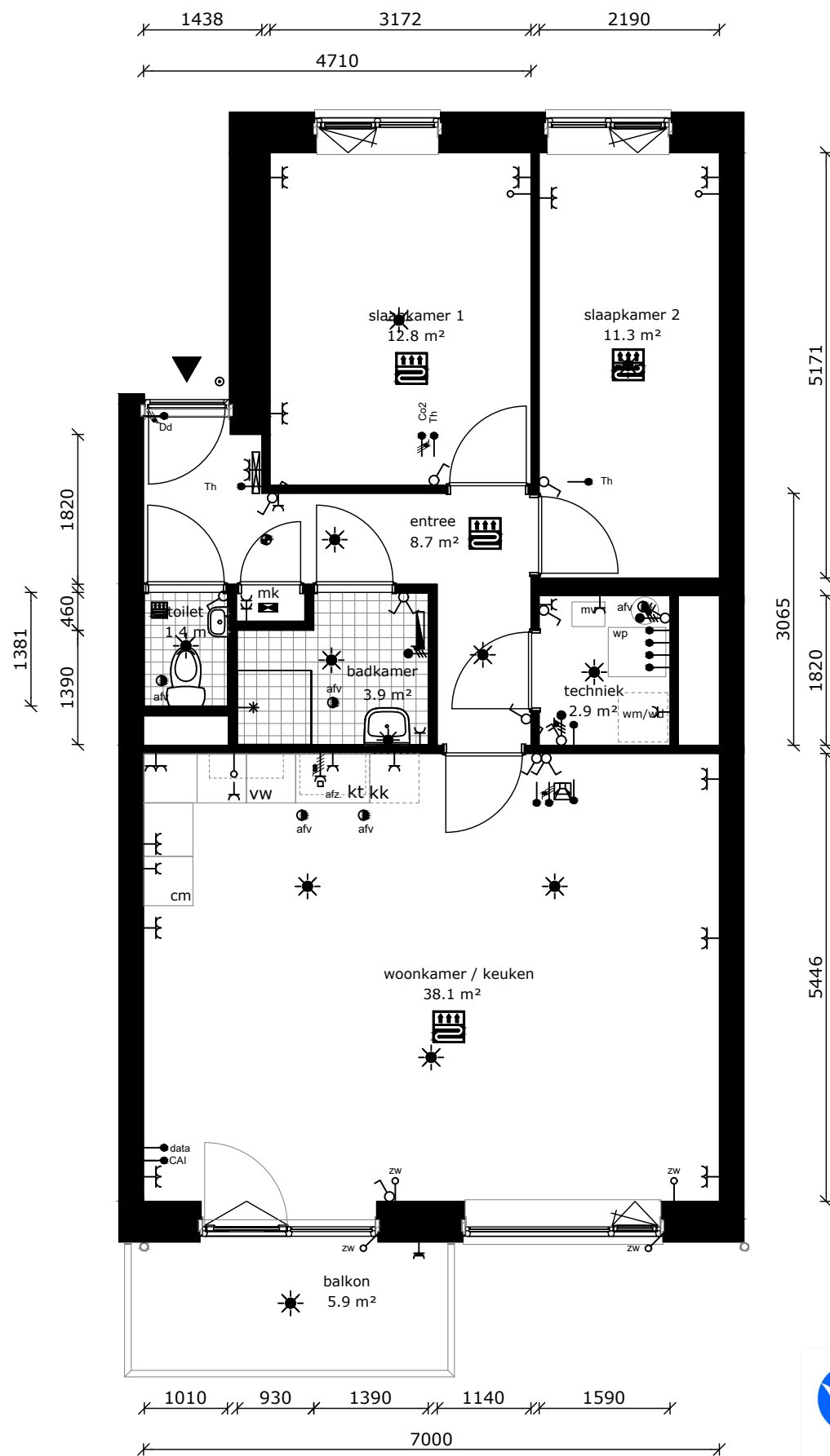
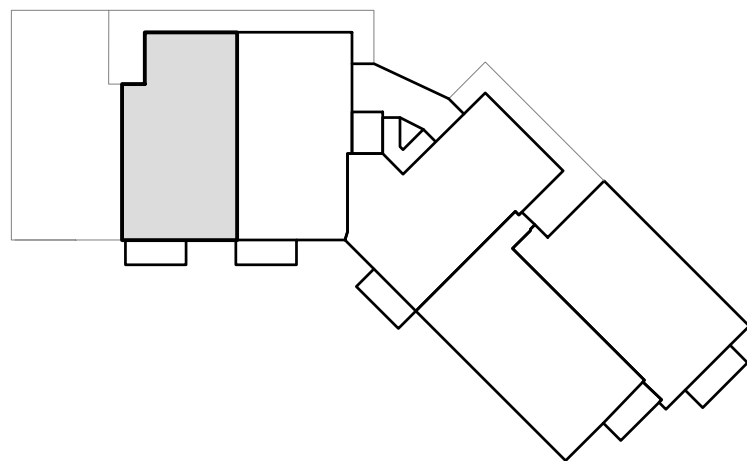

COMPLEX : 40180000
 ADRES : Sluisdwaarsstraat 63
 BOUWJAAR : 2024
 OPMERKING : geringe afwijking mogelijk
 Aan deze tekeningen kunnen geen rechten worden ontleend

WONINGTYPE : Type B MH
 VERDIEPING : 5e Verdieping
 AANTAL KAMERS : 3
 DATUM : 13-11-2023
 WIJZIGING : 29-11-2023



TECHNISCHE GEGEVENS

Omschrijving	Rc (m2.K/W)
begane grondvloer	3,70
gevels	4,70
dak	6,30
index energie	A+++

Wijze van ventileren: mechanische afvoer, natuurlijke toevoer
 Wijze van verwarmen: vloerverwarming dmv indiv. warmtepomp
 5 stuks pv-panelen met een max. vermogen van 375 WP per stuk.

OPPERVLAKTEN (conform NEN 2580)

Omschrijving	vloeroppervlakte (NVO)
entree	9,0 m ²
woonkamer	39,4 m ²
keuken	5,6 m ²
lengte aanrechtblad	1800mm
badkamer	4,0 m ²
slaapkamer 1	12,7 m ²
slaapkamer 2	8,5 m ²
techn. berging	3,8 m ²
balkon	5,9 m ²
berging (extern)	5,1m
Totaal GO (dit is inclusief de wanden)	ca. 88,4m ²

	wandlichtpunt
	plafondlichtpunt
	wandcontactdoos dubbel geaard
	wandcontactdoos enkel geaard
	schakelaar
	wisselschakelaar
	serieschakelaar
	onbedrade leiding tbv data
	cai-aansluiting
	data-aansluiting
	deurdranger
	zonwering (loze leiding)
	thermostaat
	bediening mechanische ventilatie
	drukknoop bel
	intercom
	perilex (tbv kooktoestel)
	vloerverwarming
	verdeler vloerverw.
	elektrische radiator
	rookmelder
	afvoerpunt tbv mv
	mechanische ventilatie unit
	meterkast
	wasmachine (opstelplaats)
	wasdroger (opstelplaats)
	kooktoestel + afzuigkap
	koelkast (opstelplaats)
	vaatwasser
	combimagnetron

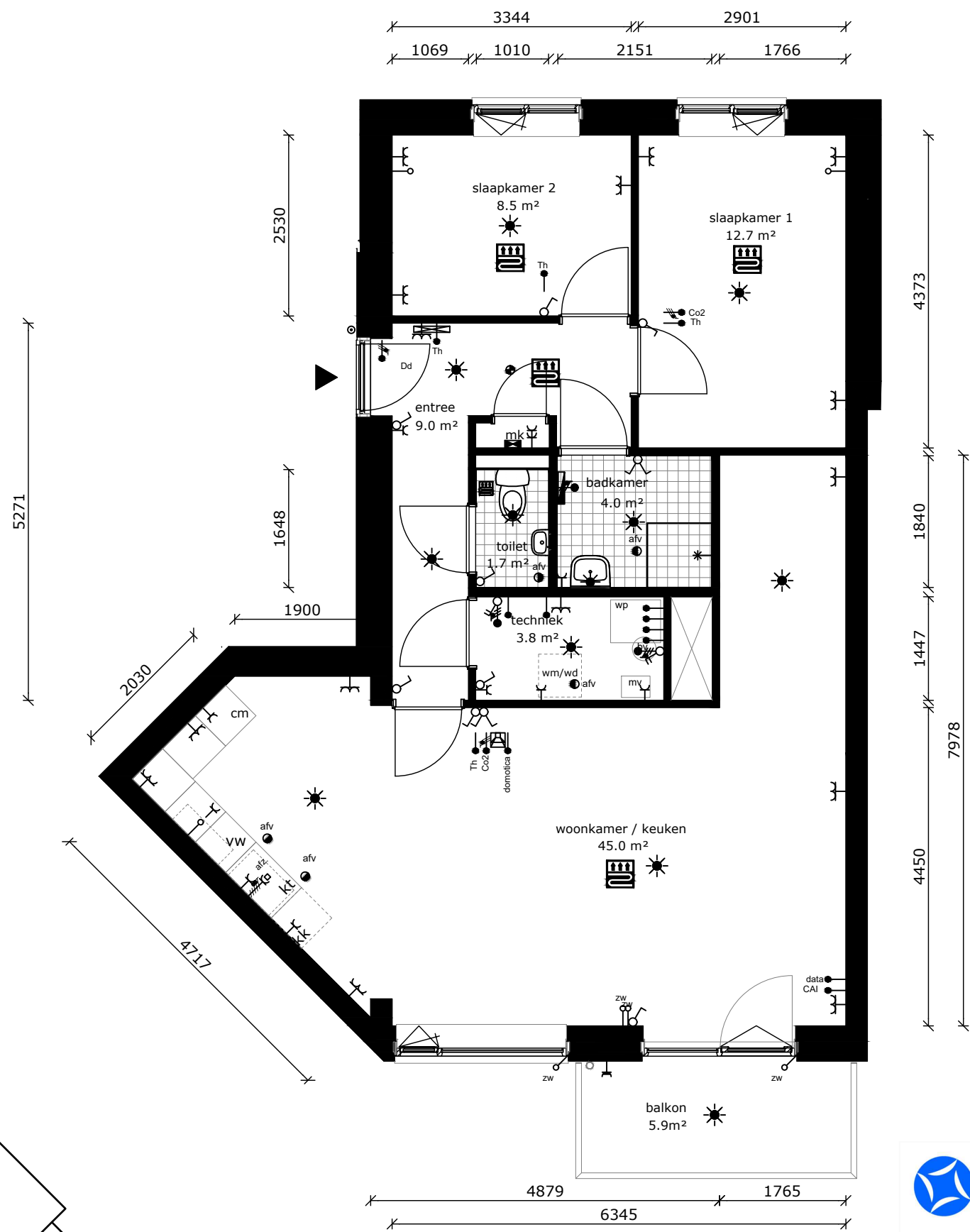
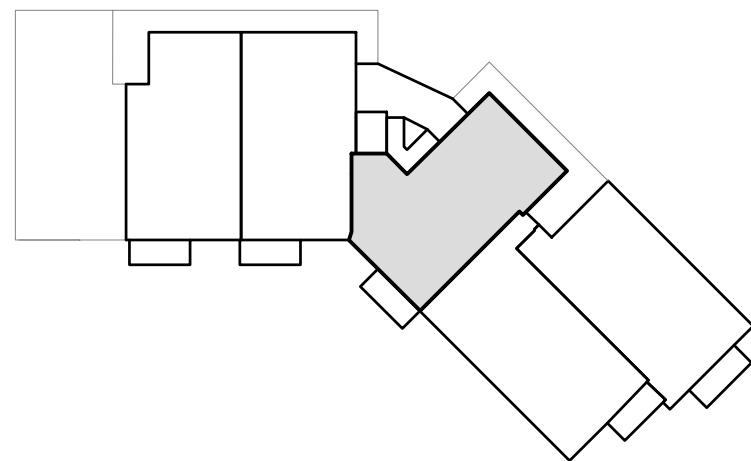

COMPLEX	: 40180000	WONINGTYPE	: Type D MH
ADRES	: Sluisdwarstraat 65	VERDIEPING	: 5e Verdieping
BOUWJAAR	: 2024	AANTAL KAMERS	: 3
OPMERKING	: geringe afwijking mogelijk	DATUM	: 13-11-2023
Aan deze tekeningen kunnen geen rechten worden ontleend		WIJZIGING	: 29-11-2023

TECHNISCHE GEGEVENS

Omschrijving	Rc (m2.K/W)
begane grondvloer	3,70
gevels	4,70
dak	6,30
index energie	A+++

Wijze van ventileren: mechanische afvoer, natuurlijke toevoer
 Wijze van verwarmen: vloerverwarming dmv indiv. warmtepomp
 5 stuks pv-panelen met een max. vermogen van 375 WP per stuk.

OPPERVLAKTEN (conform NEN 2580)

Omschrijving	vloeroppervlakte (NVO)
entree	12,0 m ²
woonkamer	41,5 m ²
keuken	5,6 m ²
lengte aanrechtblad	1800mm
badkamer	3,7 m ²
slaapkamer 1	13,4 m ²
slaapkamer 2	8,6 m ²
techn. berging	2,78 m ²
balkon	5,9 m ²
berging (extern)	5,1m
Totaal GO (dit is inclusief de wanden)	ca. 86,5m ²

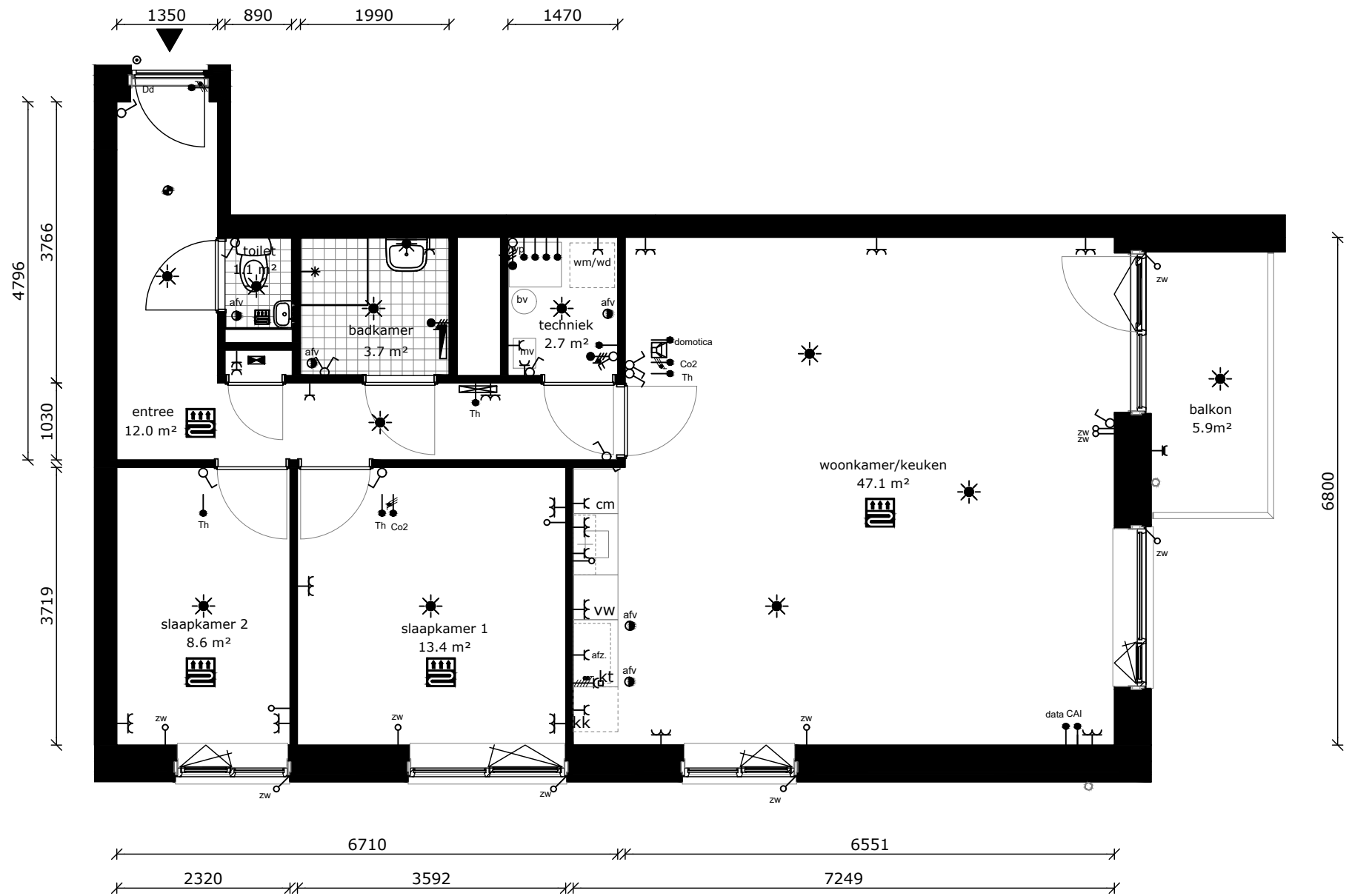

- wandlichtpunt
- plafondlichtpunt
- wandcontactdoos dubbel geaard
- wandcontactdoos enkel geaard
- schakelaar
- wisselschakelaar
- serieschakelaar
- onbedrade leiding tbv data
- cai aansluiting
- data aansluiting
- deurdranger
- zonwering (loze leiding)
- thermostaat
- co2-MV bediening mechanische ventilatie
- drukknoop bel
- intercom
- perilex (tbv kooktoestel)
- vloerverwarming
- verdeler vloerverw.
- elektrische radiator
- rookmelder
- afv afvoerpunt tbv mv
- mv mechanische ventilatie unit
- mk meterkast
- wm wasmachine (opstelplaats)
- wd wasdroger (opstelplaats)
- kt kooktoestel + afzuigkap
- kk koelkast (opstelplaats)
- vw vaatwasser
- cm combimagnetron

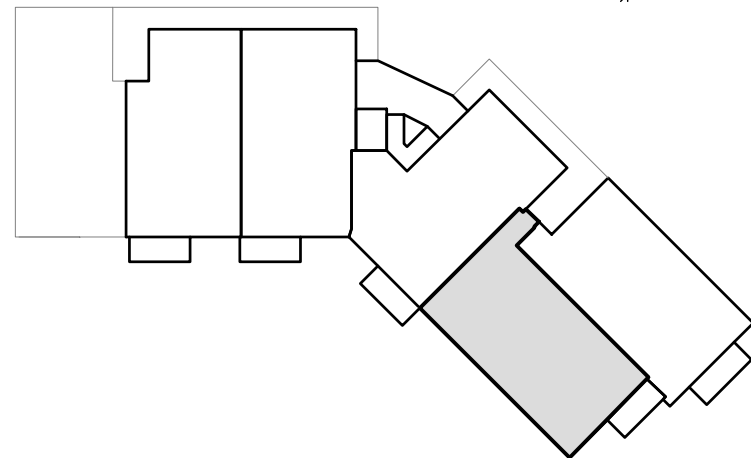

COMPLEX : 40180000
 ADRES : Sluisdwarstraat 67
 BOUWJAAR : 2024
 OPMERKING : geringe afwijking mogelijk
 Aan deze tekeningen kunnen geen rechten worden ontleend

WONINGTYPE : Type F MH
 VERDIEPING : 5e Verdieping
 AANTAL KAMERS : 3
 DATUM : 13-11-2023
 WIJZIGING : 29-11-2023

TECHNISCHE GEGEVENS

Omschrijving	Rc (m2.K/W)
begane grondvloer	3,70
gevels	4,70
dak	6,30
index energie	A+++

Wijze van ventileren: mechanische afvoer, natuurlijke toevoer
 Wijze van verwarmen: vloerverwarming dmv indiv. warmtepomp
 5 stuks pv-panelen met een max. vermogen van 375 WP per stuk.

OPPERVLAKTEN (conform NEN 2580)

Omschrijving	vloeroppervlakte (NVO)
entree	10,8 m ²
woonkamer	39,9 m ²
keuken	5,6 m ²
lengte aanrechtblad	1800mm
badkamer	3,7 m ²
slaapkamer 1	13,1 m ²
slaapkamer 2	7,3 m ²
techn. berging	2,78 m ²
balkon	6,3 m ²
berging (extern)	5,1m
Totaal GO (dit is inclusief de wanden)	ca. 91,9m ²

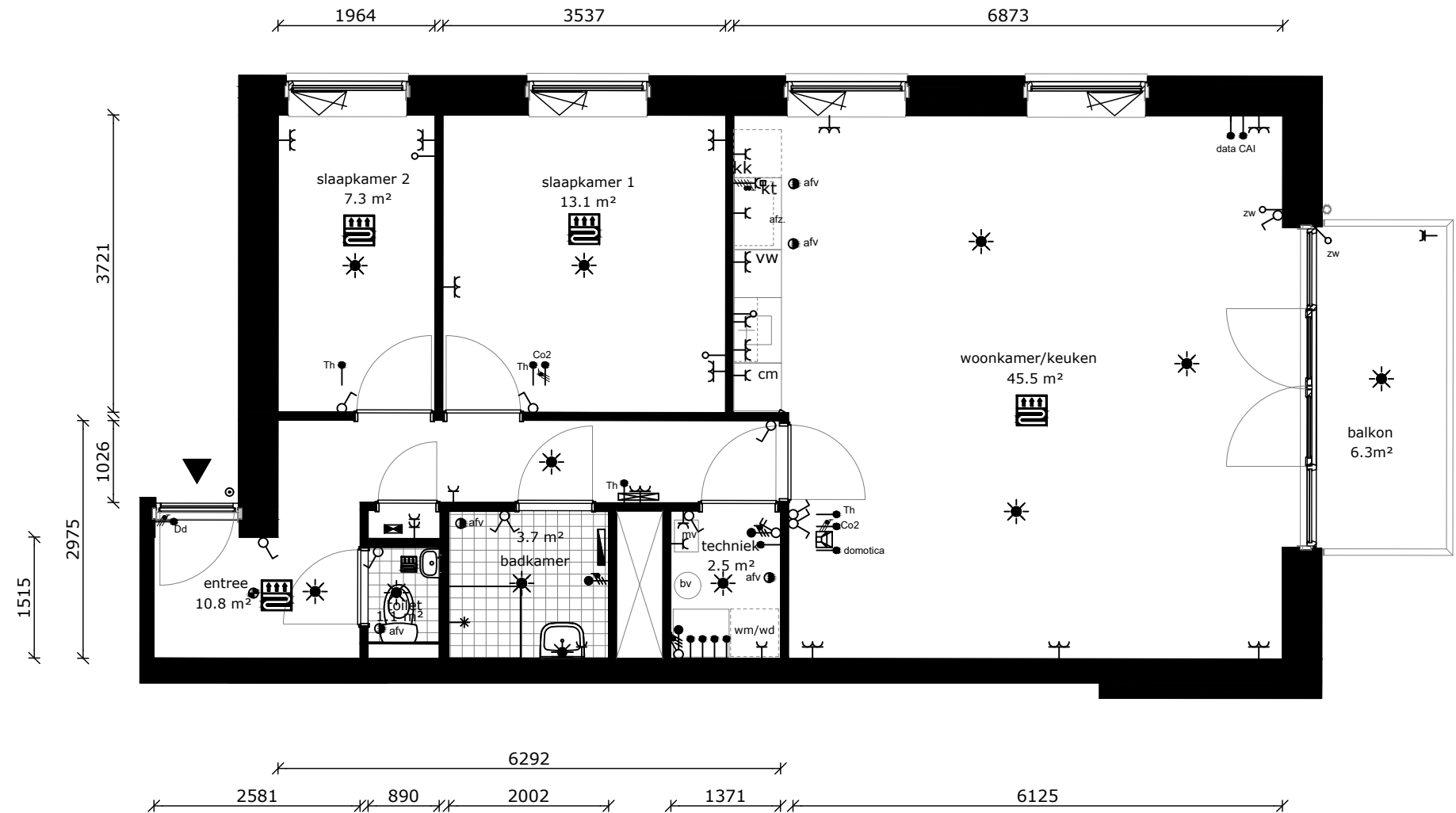

- wandlichtpunt
- plafondlichtpunt
- wandcontactdoos dubbel geaard
- wandcontactdoos enkel geaard
- schakelaar
- wisselschakelaar
- serieschakelaar
- onbedrade leiding tbv data
- cai aansluiting
- data aansluiting
- deurdranger
- zonwering (loze leiding)
- thermostaat
- co2-MV bediening mechanische ventilatie
- drukknoop bel
- intercom
- perilex (tbv kooktoestel)
- vloerverwarming
- verdeler vloerverw.
- elektrische radiator
- rookmelder
- afv afvoerpunt tbv mv
- mv mechanische ventilatie unit
- mk meterkast
- wm wasmachine (opstelplaats)
- wd wasdroger (opstelplaats)
- kt kooktoestel + afzuigkap
- kk koelkast (opstelplaats)
- vw vaatwasser
- cm combimagnetron

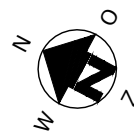
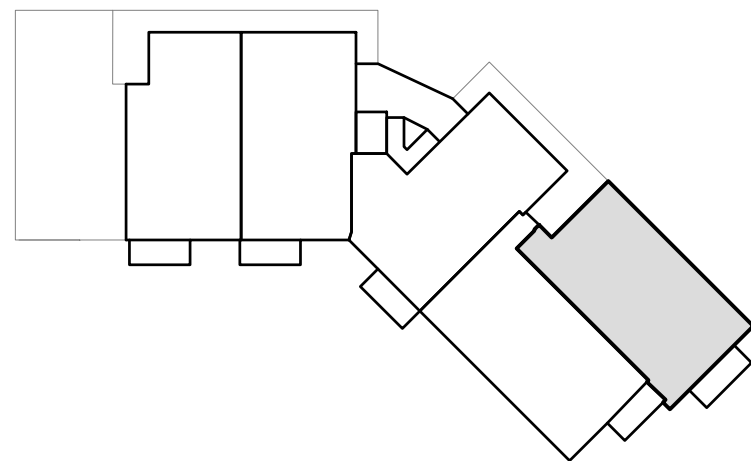

COMPLEX : 40180000
 ADRES : Sluisdwaarsstraat 69
 BOUWJAAR : 2024
 OPMERKING : geringe afwijking mogelijk
 Aan deze tekeningen kunnen geen rechten worden ontleend

WONINGTYPE : Type E MH
 VERDIEPING : 5e Verdieping
 AANTAL KAMERS : 3
 DATUM : 13-11-2023
 WIJZIGING : 29-11-2023